



แผนพัฒนาท้องถิ่น

(พ.ศ. ๒๕๖๖ - ๒๕๗๐)

เทศบาลตำบลสิริเวียงชัย

ตำบลเวียงชัย อำเภอเวียงชัย จังหวัดเชียงราย



จัดทำโดย

งานวิเคราะห์นโยบายและแผน
สำนักปลัดเทศบาลตำบลสิริเวียงชัย



ประกาศเทศบาลตำบลสิริเวียงชัย
เรื่อง ประกาศใช้แผนพัฒนาท้องถิ่น (พ.ศ.๒๕๖๖ - ๒๕๗๐)
ของเทศบาลตำบลสิริเวียงชัย

ตามที่เทศบาลตำบลสิริเวียงชัย ได้ดำเนินจัดทำแผนพัฒนาท้องถิ่น (พ.ศ.๒๕๖๖ - ๒๕๗๐) ให้มีความสอดคล้องและเชื่อมโยงกับแผนพัฒนาจังหวัด แผนพัฒนากลุ่มจังหวัด รวมทั้งแผนปฏิบัติการประจำจังหวัด แผนปฏิบัติการประจำปีกลุ่มจังหวัด ตลอดจนสามารถบูรณาการ แผนงาน โครงการ กิจกรรมและงบประมาณในพื้นที่ได้อย่างมีประสิทธิภาพ อันก่อให้เกิดประโยชน์สูงสุดต่อประชาชน และตามหนังสือกระทรวงมหาดไทย ด่วนที่สุด ที่ มท ๐๘๑๐.๓/ว๗๔๖๗ ลงวันที่ ๑๔ ธันวาคม ๒๕๖๓ เรื่อง แนวทางการจัดทำแผนพัฒนาขององค์กรปกครองส่วนท้องถิ่น (พ.ศ.๒๕๖๖ - ๒๕๗๐) ซึ่งคณะกรรมการพัฒนาท้องถิ่นเทศบาลตำบลสิริเวียงชัย ได้มีมติเห็นชอบเมื่อวันที่ ๒๙ กันยายน ๒๕๖๔ แล้วนั้น

อาศัยอำนาจตามความในหมวดที่ ๕ ข้อ ๒๔ ของระเบียบกระทรวงมหาดไทยว่าด้วยการจัดทำแผนพัฒนาขององค์กรปกครองส่วนท้องถิ่น พ.ศ.๒๕๔๘ แก้ไขเพิ่มเติม (ฉบับที่ ๒) พ.ศ.๒๕๕๙ และ (ฉบับที่ ๓) พ.ศ.๒๕๖๑ เพื่อเป็นแนวทางในการพัฒนา และปฏิบัติงานเป็นไปด้วยความเรียบร้อย เทศบาลตำบลสิริเวียงชัย จึงประกาศใช้แผนพัฒนาท้องถิ่นเทศบาลตำบลสิริเวียงชัย (พ.ศ.๒๕๖๖ - ๒๕๗๐) รายละเอียดตามเอกสารแนบท้ายประกาศนี้

จึงประกาศให้ทราบโดยทั่วกัน

ประกาศ ณ วันที่ ๑ เดือน ตุลาคม พ.ศ.๒๕๖๔

(นายทวีศักดิ์ จันทร์หน่อแก้ว)
นายกเทศมนตรีตำบลสิริเวียงชัย

คำนำ

ด้วยระเบียบกระทรวงมหาดไทยว่าด้วยการจัดทำแผนพัฒนาขององค์กรปกครองส่วนท้องถิ่น พ.ศ. ๒๕๔๘ แก้ไขเพิ่มเติมข้อ ๑๗ โดยให้มีความสอดคล้องเชื่อมโยงกับแผนความต้องการอำเภอ แผนพัฒนาจังหวัด แผนพัฒนากลุ่มจังหวัด ตลอดจนสามารถบูรณาการแผนงาน/โครงการ/กิจกรรม และงบประมาณในพื้นที่ ได้อย่างมีประสิทธิภาพ อันจะก่อให้เกิดประโยชน์สูงสุดให้กับประชาชน จึงดำเนินการจัดทำแผนพัฒนาท้องถิ่น พร้อมทั้งกำหนดระยะเวลาแผนพัฒนาท้องถิ่นเป็นระยะเวลาห้าปี (พ.ศ.๒๕๖๖ - ๒๕๗๐) ตามหนังสือ ด่วนที่สุด ที่ มท ๐๘๐๘.๓/ว ๗๔๖๗ เรื่อง แนวทางการจัดทำแผนพัฒนาขององค์กรปกครองส่วนท้องถิ่น (พ.ศ.๒๕๖๖-๒๕๗๐) ลงวันที่ ๑๔ ธันวาคม ๒๕๖๓

"แผนพัฒนาท้องถิ่น " หมายความว่า แผนพัฒนาขององค์กรปกครองส่วนท้องถิ่นที่กำหนด วิสัยทัศน์ ประเด็นยุทธศาสตร์ เป้าประสงค์ ตัวชี้วัด ค่าเป้าหมาย และกลยุทธ์ โดยสอดคล้องกับ แผนพัฒนาจังหวัด ยุทธศาสตร์การพัฒนาขององค์กรปกครองส่วนท้องถิ่นในเขตจังหวัด แผนพัฒนาอำเภอ แผนพัฒนาตำบล แผนพัฒนาหมู่บ้านหรือแผนชุมชน อันมีลักษณะเป็นการกำหนดรายละเอียด แผนงาน โครงการพัฒนา ที่จัดทำขึ้น สำหรับปีงบประมาณแต่ละปี ซึ่งมีความต่อเนื่องและเป็นแผน ก้าวหน้าและให้หมายความรวมถึงการเพิ่มเติมหรือเปลี่ยนแปลง แก้ไข แผนพัฒนาท้องถิ่น

เทศบาลตำบลสิริเวียงชัย และคณะผู้จัดทำ หวังเป็นอย่างยิ่งว่าการจัดทำแผนพัฒนาท้องถิ่น (พ.ศ. ๒๕๖๖ - ๒๕๗๐) ฉบับนี้จะได้ใช้เป็นแนวทางการจัดทำงบประมาณประจำปีและสามารถตอบสนองความต้องการของประชาชนในเขตรับผิดชอบเทศบาลตำบลสิริเวียงชัย อย่างมีประสิทธิภาพ

เทศบาลตำบลสิริเวียงชัย

ตุลาคม ๒๕๖๔

สารบัญ

	หน้า
ส่วนที่ ๑	สภาพทั่วไปและข้อมูลพื้นฐาน
	๑. ด้านกายภาพ ๑
	๒. ด้านการเมือง/การปกครอง ๑
	๓. ประชากร ๒
	๔. สภาพทางสังคม ๔
	๕. ระบบการบริหารพื้นฐาน ๕
	๖. ระบบเศรษฐกิจ ๖
	๗. ศาสนา ประเพณี วัฒนธรรม ๗
	๘. ทรัพยากรธรรมชาติ ๘
ส่วนที่ ๒	ยุทธศาสตร์องค์การปกครองส่วนท้องถิ่น
	๑. ความสัมพันธ์ระหว่างแผนพัฒนาระดับมหภาค ๙
	๒. ยุทธศาสตร์ขององค์การปกครองส่วนท้องถิ่น ๑๘
	๓. การวิเคราะห์เพื่อพัฒนาท้องถิ่น ๒๕
ส่วนที่ ๓	การนำแผนพัฒนาท้องถิ่นไปสู่การปฏิบัติ
	๑. ยุทธศาสตร์การพัฒนาและแผนงาน ๒๙
	๒. บัญชีโครงการ
	- แบบ ผ.๐๑ บัญชีสรุปโครงการพัฒนาท้องถิ่น ๓๑
	- แบบ ผ.๐๑/๑ บัญชีสรุปโครงการพัฒนาท้องถิ่น ๓๔
	ที่นำมาจากแผนพัฒนาหมู่บ้านและแผนชุมชน
	- แบบ ผ.๐๒ รายละเอียดโครงการพัฒนา ๓๖
	- แบบ ผ.๐๒/๑ รายละเอียดโครงการพัฒนาหมู่บ้านและ ๗๕
	แผนพัฒนาชุมชน
	- แบบ ผ.๐๑ บัญชีสรุปโครงการพัฒนาที่เกินศักยภาพ ๑๗๓
	- แบบ ผ.๐๒/๒ โครงการที่เกินศักยภาพขององค์การปกครองส่วนท้องถิ่น ๑๗๔
	- แบบ ผ.๐๓ บัญชีครุภัณฑ์ ๑๘๐
ส่วนที่ ๕	การติดตามและประเมินผล
	๑. การติดตามและประเมินผลยุทธศาสตร์ ๑๘๘
	๒. การติดตามและประเมินผลโครงการ ๑๘๘
	๓. สรุปผลการพัฒนาท้องถิ่นในภาพรวม ๑๘๙
	๔. ข้อเสนอแนะในการจัดทำแผนพัฒนาท้องถิ่นในอนาคต ๑๙๐
	ภาคผนวก
	ตัวชี้วัด/ค่าเป้าหมาย/กลยุทธ์/จุดยืนทางยุทธศาสตร์ในภาพรวม ๑๙๑

ส่วนที่ ๑

สภาพทั่วไปและข้อมูลพื้นฐาน

แผนพัฒนาท้องถิ่น

(พ.ศ.๒๕๖๖-๒๕๗๐)

ของเทศบาลตำบลสิริเวียงชัย ตำบลเวียงชัย อำเภอเวียงชัย จังหวัดเชียงราย

ส่วนที่ ๑ สภาพทั่วไปและข้อมูลพื้นฐาน

๑. ด้านกายภาพ

๑.๑ ที่ตั้งของหมู่บ้านหรือตำบล

ที่ตั้ง เทศบาลตำบลสิริเวียงชัย ตั้งอยู่ที่ ๒๕๗ หมู่ที่ ๗ บ้านด้ายกุ่มแก้ว ตำบลเวียงชัย อำเภอเวียงชัย จังหวัดเชียงราย ห่างจากที่ว่าการอำเภอเวียงชัยไปทางทิศตะวันตกเฉียงใต้ประมาณ ๗ กิโลเมตร ห่างจากตัวจังหวัดเชียงราย ๙ กิโลเมตร มีเนื้อที่ทั้งหมดประมาณ ๓๗.๗ ตารางกิโลเมตร หรือประมาณ ๒๓,๕๖๒.๕ ไร่ โดยมีอาณาเขตติดต่อดังนี้

ทิศเหนือ มีเขตติดกับตำบลรอบเวียง อำเภอเมืองเชียงราย ตำบลเวียงเหนือ อำเภอเวียงชัย

ทิศใต้ มีเขตติดต่อกับตำบลท่าสายและตำบลห้วยสัก อำเภอเมืองเชียงรายและตำบลดอนศิลา อำเภอเวียงชัย

ทิศตะวันออก มีเขตติดต่อกับตำบลดอนศิลาและตำบลเมืองชุม อำเภอเวียงชัย

ทิศตะวันตก มีเขตติดต่อกับตำบลรอบเวียง และตำบลท่าสาย อำเภอเมืองเชียงราย

๑.๒ ลักษณะภูมิประเทศ

สภาพพื้นที่โดยทั่วไปเป็นที่ราบลุ่มเหมาะสำหรับการเกษตร

๑.๓ ลักษณะภูมิอากาศ

มี ๓ ฤดู ได้แก่ ฤดูร้อน ฤดูฝน และฤดูหนาว

๑.๔ ลักษณะของดิน

ลักษณะของดินในพื้นที่เป็นดินร่วน

๒. ด้านการเมืองการปกครอง

๒.๑ เขตการปกครอง

ประกอบด้วยจำนวนหมู่บ้าน ๑๔ หมู่บ้าน

๒.๒ การเลือกตั้ง

การเลือกตั้ง มี ๒ เขตการเลือกตั้ง ดังนี้

- เขตเลือกตั้งที่ ๑ ประกอบด้วย หมู่ที่ ๔,๗,๑๑,๑๔,๑๕,๑๗,๑๘ และหมู่ที่ ๒๐
- เขตเลือกตั้งที่ ๒ ประกอบด้วย หมู่ที่ ๒,๓,๕,๖,๑๒ และหมู่ที่ ๑๖

๓.ประชากร

๓.๑ ข้อมูลเกี่ยวกับจำนวนประชากร

ประชากรทั้งสิ้น จำนวน ๘,๑๘๗ คน แยกเป็นชาย ๓,๘๕๔ คน หญิง ๔,๓๓๓ คน มีความหนาแน่นเฉลี่ย ๒๑๗.๑๖ คนต่อตารางกิโลเมตร (ข้อมูล ณ เดือนเมษายน ๒๕๖๔)

หมู่ที่	ชื่อบ้าน	ณ ๓๐ พฤษภาคม ๒๕๖๑				ณ ๓๐ กันยายน ๒๕๖๓			
		ครัวเรือน	ประชากร			ครัวเรือน	ประชากร		
			ชาย	หญิง	รวม		ชาย	หญิง	รวม
๒	ร่องบัวลอย	๒๔๗	๓๑๘	๓๕๒	๖๗๐	๒๗๕	๓๑๕	๓๖๑	๖๗๖
๓	ศรีเวียง	๔๖๓	๔๗๑	๔๙๙	๙๗๐	๕๒๕	๕๐๑	๕๔๘	๑,๐๔๙
๔	ด้าย	๑๙๙	๒๓๓	๒๕๐	๔๘๓	๒๑๘	๒๓๖	๒๖๒	๔๙๘
๕	ไชยเจริญ	๒๔๒	๒๕๙	๒๖๕	๕๒๔	๒๔๕	๒๓๗	๒๖๓	๕๐๐
๖	ปง	๒๘๖	๓๑๑	๓๒๓	๖๓๔	๓๐๓	๓๐๓	๓๓๐	๖๓๓
๗	ด้ายกุ่มแก้ว	๑๖๗	๒๒๘	๒๑๔	๔๔๒	๑๗๔	๒๒๔	๒๑๕	๔๓๙
๑๑	หนองหล่ม	๕๘๐	๓๕๑	๔๔๖	๗๙๗	๗๕๕	๔๖๘	๕๘๒	๑,๐๕๐
๑๒	ใหม่โพธิ์งาม	๑๙๑	๒๘๓	๒๙๐	๕๗๓	๑๙๘	๒๘๓	๒๙๓	๕๗๖
๑๔	ไชยปราการ	๑๕๑	๒๑๓	๒๔๑	๔๕๔	๑๕๓	๒๑๐	๒๔๓	๔๕๓
๑๕	ด้ายเจริญ	๑๓๔	๑๘๗	๒๑๒	๓๙๙	๑๕๓	๑๙๐	๒๒๑	๔๑๑
๑๖	หนองหลวง	๒๓๓	๒๖๔	๒๖๑	๕๒๕	๒๔๓	๒๕๘	๒๕๘	๕๑๖
๑๗	ไชยเจริญเหนือ	๑๗๓	๒๐๒	๒๕๓	๔๕๕	๑๘๒	๒๐๗	๒๕๗	๔๖๔
๑๘	ด้ายท่าล้อ	๒๐๒	๒๕๗	๒๗๗	๕๓๔	๒๑๐	๒๕๖	๒๘๐	๕๓๖
๒๐	ด้ายพัฒนา	๑๖๐	๑๗๑	๒๐๔	๓๓๕	๑๖๙	๑๖๖	๒๒๐	๓๘๖
		๓,๔๒๘	๓,๗๔๘	๔,๐๘๗	๗,๘๓๕	๓,๗๙๓	๓,๘๕๔	๔,๓๓๓	๘,๑๘๗

หมายเหตุ : ข้อมูลจากสำนักทะเบียนราษฎรอำเภอเวียงชัย ณ เมษายน ๒๕๖๔

ข้อมูลจำนวนผู้มีสิทธิเลือกตั้ง
เขตรับผิดชอบเทศบาลตำบลสิริเวียงชัย ตำบลเวียงชัย อำเภอเวียงชัย จังหวัดเชียงราย

ลำดับที่	หมู่ที่	ชื่อบ้าน	รวม (คน)	ชาย (คน)	หญิง (คน)	จำนวนบ้าน (หลังคาเรือน)	เขต
๑	๒	ร่องบัวลอย	๕๕๕	๒๕๗	๒๙๘	๒๖๗	๒
๒	๓	ศรีเวียง	๘๖๑	๓๙๙	๔๖๒	๕๐๖	๒
๓	๔	ด้าย	๔๑๕	๑๙๕	๒๒๐	๒๐๘	๑
๔	๕	ไชยเจริญ	๔๑๐	๑๙๘	๒๑๒	๒๔๕	๒
๕	๖	ปง	๕๑๘	๒๔๓	๒๗๕	๒๙๘	๒
๖	๗	ด้ายกู่แก้ว	๓๗๙	๑๘๓	๑๙๖	๑๗๔	๑
๗	๑๑	หนองหล่ม	๗๙๙	๓๔๔	๔๕๕	๖๙๙	๑
๘	๑๒	ใหม่โพธิ์งาม	๔๘๔	๒๓๖	๒๔๘	๑๙๘	๒
๙	๑๔	ไชยปราการ	๓๖๖	๑๗๐	๑๙๖	๑๕๐	๑
๑๐	๑๕	ด้ายเจริญ	๓๓๘	๑๔๙	๑๘๙	๑๕๒	๑
๑๑	๑๖	หนองหลวง	๔๒๗	๒๑๓	๒๑๔	๒๔๐	๒
๑๒	๑๗	ไชยเจริญเหนือ	๔๐๒	๑๗๙	๒๒๓	๑๗๙	๑
๑๓	๑๘	ด้ายท่าล้อ	๔๗๑	๒๒๑	๒๕๐	๒๑๐	๑
๑๔	๒๐	ด้ายพัฒนา	๓๒๔	๑๓๙	๑๘๕	๑๖๖	๑
			๖,๗๔๙	๓,๑๒๖	๓,๖๒๓	๓,๖๙๒	

หมายเหตุ : ข้อมูลจากสำนักทะเบียนราษฎรอำเภอเวียงชัย ณ ๓๑ ธันวาคม ๒๕๖๓

๓.๒ ช่วงอายุและจำนวนประชากร

ช่วงอายุ	ชาย	หญิง	รวม
น้อยกว่า ๑ ปีเต็ม	๒๗	๓๒	๕๙
๑ ปีเต็ม - ๒ ปี	๖๙	๘๐	๑๔๙
๓ ปีเต็ม - ๕ ปี	๑๒๙	๑๒๖	๒๕๕
๖ ปีเต็ม - ๑๑ ปี	๒๔๒	๒๑๖	๔๕๘
๑๒ ปีเต็ม - ๑๔ ปี	๑๒๒	๑๐๕	๒๒๗
๑๕ ปีเต็ม - ๑๗ ปี	๑๑๘	๑๒๒	๒๔๐
๑๘ ปีเต็ม - ๒๕ ปี	๓๔๗	๓๔๖	๖๙๓
๒๖ ปีเต็ม - ๔๙ ปี	๑,๔๔๔	๑,๖๓๕	๓,๐๗๙
๕๐ ปีเต็ม - ๖๐ ปี	๖๔๘	๘๒๗	๑,๔๗๕
มากกว่า ๖๐ ปีเต็มขึ้นไป	๗๘๐	๙๐๓	๑,๖๘๓
รวม	๓,๙๒๖	๔,๓๙๒	๘,๓๑๘

หมายเหตุ : ข้อมูลจากสำนักทะเบียนราษฎรอำเภอเวียงชัย ณ มิถุนายน ๒๕๖๔

๔.สภาพทางสังคม

๔.๑ การศึกษา

ที่	ชื่อศูนย์พัฒนาเด็กเล็ก และโรงเรียน	จำนวนนักเรียนปี ๒๕๖๓	จำนวนนักเรียน ณ พฤษภาคม ๒๕๖๔
๑	โรงเรียนอนุบาลเวียงชัย	๒๒๒	๒๒๗
๒	โรงเรียนบ้านศรีเวียง	๖๖	๖๙
๓	ศูนย์พัฒนาเด็กเล็ก ทต.สิริเวียงชัย	๔๒	๓๗
	รวม	๓๓๐	๓๓๓

๔.๒ สาธารณสุข

- โรงพยาบาลสมเด็จพระญาณสังวร จำนวน ๑ แห่ง
- โรงพยาบาลส่งเสริมสุขภาพตำบลบ้านด้ายหนองหล่ม จำนวน ๑ แห่ง
- ศูนย์สาธารณสุขมูลฐานชุมชน จำนวน ๑๔ แห่ง

๔.๓ อาชญากรรม

๔.๔ ยาเสพติด

๔.๕ การสังคมสงเคราะห์

ลำดับ ที่	ชื่อองค์กร	จำนวน		หมายเหตุ
		ปี ๖๓	ปี ๖๔	
๑	ผู้สูงอายุ	๑,๗๒๘	๑,๖๘๒	ข้อมูลจากเทศบาลผู้ดูแลประจำปี
๒	ผู้พิการ	๒๙๕	๒๙๖	ข้อมูลจากเทศบาลผู้ดูแลประจำปี
๓	ผู้ป่วยเอดส์	๗๐	๕๐	ข้อมูลจากเทศบาลผู้ดูแลประจำปี

เทศบาลตำบลสิริเวียงชัยได้ดำเนินการด้านสังคมสงเคราะห์ ดังนี้

๑. ดำเนินการจ่ายเบี้ยยังชีพให้กับผู้สูงอายุ ผู้พิการ และผู้ป่วยเอดส์
๒. รับลงทะเบียนและประสานโครงการเงินอุดหนุนเพื่อการเลี้ยงดูเด็กแรกเกิด
๓. ประสานการทำบัตรผู้พิการ

๕.ระบบบริการพื้นฐาน

๕.๑ การคมนาคมขนส่ง

มีถนนลาดยางแอสฟัลท์ ถนนคอนกรีตเสริมเหล็กและถนนลูกรัง

หมู่ที่	จำนวน สายทางรวม (สาย)	ถนนลาดยาง แอสฟัลท์ (สาย)	ถนนคอนกรีต เสริมเหล็ก (สาย)	ถนนลูกรัง (สาย)	ถนนหินคลุก (สาย)
๒	๒๔	๓	๑๖	๕	-
๓	๒๓	๖	๑๒	๕	-
๔	๑๒	๑	๑๑	-	-
๕	๑๕	๔	๑๐	๑	-
๖	๑๒	๓	๘	๑	-
๗	๑๕	๑	๑๑	๑	๒
๑๑	๒๗	๒	๑๘	๗	-
๑๒	๑๒	๑	๑๐	๑	-
๑๔	๙	-	๑๐	-	-
๑๕	๑๖	๑	๑๓	๑	๑
๑๖	๑๓	๔	๖	๒	๑
๑๗	๑๒	-	๑๐	๑	๑
๑๘	๙	-	๘	๑	-
๒๐	๙	-	๗	๑	๑
รวม	๒๐๘	๒๖	๑๕๐	๒๗	๖
ถนนเชื่อมระหว่างตำบล		๖	๔	๓	-
ถนนในการรับผิดชอบของ หน่วยงานอื่น		๑	-	-	-

๕.๒ การไฟฟ้า

มีระบบไฟฟ้าครบทุกหมู่บ้าน จำนวน ๓,๗๙๓ ครัวเรือน

๕.๓ การประปา

มีระบบประปาหมู่บ้านครบ จำนวน ๑๔ หมู่บ้าน

๕.๔ โทรศัพท์

ปัจจุบันประชาชนส่วนใหญ่ใช้โทรศัพท์เคลื่อนที่

๕.๕ ไปรษณีย์หรือการสื่อสารหรือการขนส่ง และวัสดุ ครุภัณฑ์

๖.ระบบเศรษฐกิจ

๖.๑ การเกษตร (ข้อมูล จปฐ. ณ วันที่ ๒๓ พฤษภาคม ๒๕๖๒)

- ทำนา จำนวนร้อยละ ๒๖.๗๐ %
- ทำไร่ จำนวนร้อยละ ๐.๐๙ %
- ทำสวน จำนวนร้อยละ ๐.๘๘ %

๖.๒ การประมง

ในเขตพื้นที่รับผิดชอบของเทศบาลตำบลสิริเวียงชัยมี ศูนย์วิจัยและพัฒนาประมงน้ำจืด เชียงราย

๖.๓ การปศุสัตว์ (ข้อมูล จปฐ. ณ วันที่ ๒๓ พฤษภาคม ๒๕๖๒)

- เลี้ยงสัตว์ จำนวนร้อยละ ๐.๐๔%

๖.๔ การบริการ

- | | | | |
|------------------------------------|-------|----|------|
| - ร้านบริการทำผม เสริมสวย | จำนวน | ๑๑ | แห่ง |
| - โรงแรม/รีสอร์ท | จำนวน | ๒ | แห่ง |
| - บ้านเช่า หอพัก | จำนวน | ๖ | แห่ง |
| - โรงสีข้าว | จำนวน | ๕ | แห่ง |
| - สถานีบริการน้ำมันในพื้นที่ | จำนวน | ๒ | แห่ง |
| - สนามกอล์ฟในพื้นที่ | จำนวน | ๑ | แห่ง |
| - อุ้ซ่อมเครื่องจักรกล เครื่องยนต์ | จำนวน | ๑๗ | แห่ง |

๖.๕ การท่องเที่ยว

หนองหลวงซึ่งเป็นพื้นที่ชุ่มน้ำขนาดใหญ่อันดับที่สองของจังหวัดเชียงราย มีเกาะแก่งอันที่เกิดขึ้นจากเศษวัชพืชและการทับถมของตะกอนดินหลายแห่ง ในช่วงฤดูหนาวระหว่างเดือนพฤศจิกายนถึงกุมภาพันธ์ของทุกปี จะมีนกที่อพยพหนีความหนาวมาจากประเทศทางทิศเหนือของประเทศไทยขึ้นไปบินมาอาศัยอยู่ในพื้นที่นี้ ทำให้มีนักท่องเที่ยวเข้ามาสำรวจและศึกษาชีวิตนกในเขตเมืองหนาว บริเวณหนองหลวงอยู่เสมอ ทำให้หนองหลวงเป็นจุดชมนกที่น่าสนใจอีกแห่งหนึ่งของจังหวัดเชียงราย นอกจากนี้บริเวณส่วนสาธารณะหนองหลวงยังเป็นจุดพักผ่อน และชมวิว

๖.๖ อุตสาหกรรม

๖.๗ การพาณิชย์และกลุ่มอาชีพ

- เครือข่ายกลุ่มสตรี/กลุ่มอาชีพ เช่น กลุ่มทำปลาต้ม กลุ่มจักสาน กลุ่มตีมีด กลุ่มปลูกผักปลอดสารพิษ กลุ่มผลิตภัณฑ์และแปรรูปปลา
- กลุ่มศูนย์ประสานงานองค์กรชุมชนตำบล
- กลุ่มสภาเด็กและเยาวชน
- กลุ่มกองทุนหมู่บ้าน

๖.๘ แรงงาน (ข้อมูล จปฐ. ณ วันที่ ๒๓ พฤษภาคม ๒๕๖๒)

อาชีพหลัก รับจ้างทั่วไป (๓๕.๖๗)

อาชีพรอง ทำนา (๒๖.๗๐), ค้าขาย (๑๒.๐๕), รับราชการ,เจ้าหน้าที่ของรัฐ (๕.๘๖)

อาชีพเสริม/กลุ่มอาชีพ ทำสวน, ข้าวโพด, เลี้ยงสัตว์, โค, กระบือ, สุกร, เป็ด, ไก่, ค้าขาย, ร้านค้าขายของชำ, บั๊มน้ำมัน, โรงสีข้าว, ร้านขายอาหาร, งานบริการ, ร้านตัดผม, เสริมสวย, ตัดเย็บผ้า, รับจ้างทั่วไป (ตามฤดูกาล) ทำปราสาท เรือนทาน

๗.ศาสนา ประเพณี วัฒนธรรม

๗.๑ การนับถือศาสนา

ประชาชน จำนวน ๑๔ หมู่บ้าน นับถือศาสนาพุทธ

หมู่ที่ ๒ บ้านร่องบัวลอย วัดไชยสวัสดิ์

หมู่ที่ ๓ บ้านศรีเวียง วัดศรีเวียง

หมู่ที่ ๔ บ้านด้าย วัดราษฎร์ชุมพล

หมู่ที่ ๕ บ้านไชยเจริญ วัดไชยเจริญ

หมู่ที่ ๖ บ้านปง วัดปงหลวง

หมู่ที่ ๑๒ บ้านใหม่โพธิ์งาม พระธาตุเวียงฮ้อ

หมู่ที่ ๑๖ บ้านใหม่โพธิ์งาม วัดป่าขันตืออมธรรม

๗.๒ ประเพณีและงานประจำปี

- ประเพณีวันขึ้นปีใหม่ ประมาณเดือน มกราคม
- ประเพณีสงฆ์พระธาตุวัดไชยสวัสดิ์ หมู่ที่ ๒ ประมาณเดือน มกราคม
- ประเพณีสงฆ์พระธาตุวัดศรีเวียง หมู่ที่ ๓ ประมาณเดือน เมษายน
- ประเพณีสงฆ์พระธาตุวัดราษฎร์ชุมพล หมู่ที่ ๔ ประมาณเดือน มีนาคม
- ประเพณีสงฆ์พระธาตุวัดไชยเจริญ หมู่ที่ ๕ ประมาณเดือน เมษายน - พฤษภาคม
- ประเพณีสงฆ์พระธาตุวัดดอยเวียงฮ้อ หมู่ที่ ๑๒ ประมาณเดือน พฤษภาคม
- สืบชะตาหนองหลวง และสิ่งศักดิ์สิทธิ์ ประมาณเดือน เมษายน
- ประเพณีวันสงกรานต์ ประมาณเดือน เมษายน
- ประเพณีลอยกระทง ประมาณเดือน ตุลาคม - พฤศจิกายน
- ประเพณีวันเข้าพรรษา และออกพรรษา ประมาณเดือน กรกฎาคมและตุลาคม

๗.๓ ภูมิปัญญาท้องถิ่น ภาษาถิ่น

ภูมิปัญญาท้องถิ่นที่โดดเด่น คือ

- กลุ่มทำปราสาท บ้องไฟ พลุ และโคมลอย หมู่ที่ ๒ บ้านร่องบัวลอย
- กลุ่มปลาสาม หมู่ที่ ๖ บ้านปง และหมู่ที่ ๑๖ บ้านหนองหลวง
- กลุ่มทำแหนม หมู่ที่ ๑๔ บ้านไชยปราการ

ภาษาถิ่น คือ

- ภาษาเมืองล้านนา

๗.๔ สิ้นค้าพื้นเมืองและของที่ระลึก

สิ้นค้าพื้นเมืองและของที่ระลึกที่โดดเด่น คือ

- กลุ่มปลาสาม หมู่ที่ ๖ บ้านปาง และหมู่ที่ ๑๖ บ้านหนองหลวง
- กลุ่มแหนม หมู่ที่ ๑๔ บ้านไชยปราการ

๘.ทรัพยากรธรรมชาติ

๘.๑ น้ำ

- แหล่งน้ำธรรมชาติ ได้แก่ แม่น้ำลาว
- หนองน้ำขนาดใหญ่ ได้แก่ หนองหลวง
- หนองน้ำขนาดเล็ก ได้แก่ หนองเจ้าน้อย หนองเจ้าแดง หนองกู่แก้ว หนองหล่ม หนองบอยน้อย
- ฝาย ได้แก่ ฝายชัยสมบัติ

๘.๒ ป่าไม้

ในพื้นที่ของเทศบาลส่วนใหญ่อยู่ในเขตป่าชุมชน

๘.๓ ภูเขา

ในเขตพื้นที่ของเทศบาลไม่มีภูเขา

๘.๔ คุณภาพของทรัพยากรธรรมชาติ

ในพื้นที่ของเทศบาลส่วนมากเป็นพื้นที่สำหรับเพาะปลูก ที่อยู่อาศัย ร้านค้า สถานประกอบการ ตามลำดับ และมีพื้นที่เพียงเล็กน้อยที่เป็นพื้นที่สาธารณะ ทรัพยากรธรรมชาติในพื้นที่ ก็ได้แก่ ดิน น้ำ ต้นไม้ อากาศที่ไม่มีมลพิษ น้ำในการเกษตรก็ต้องรอฤดูฝน มีแหล่งน้ำใช้ในการเกษตรไม่เพียงพอ ปัญหาคือยังไม่สามารถหาแหล่งน้ำสำหรับการเกษตรได้เพิ่มขึ้น เพราะพื้นที่ส่วนมากเป็นของประชาชน เอกชน ปัญหาด้านขยะ เมื่อชุมชนแออัดขยะก็มากขึ้น การแก้ไขปัญหา เทศบาลได้จัดทำโครงการเพื่อแก้ปัญหาให้กับประชาชนและเป็นไปตามความต้องการของประชาชน เช่น โครงการคัดแยกขยะ และกำจัดขยะอินทรีย์ โครงการปลูกต้นไม้ในวันสำคัญต่างๆ ในพื้นที่ของตนเองและที่สาธารณะรวมทั้งปรับปรุงสภาพภูมิทัศน์ของเมืองให้ร่มรื่นสวยงาม ให้เป็นเมืองน่าอยู่ เป็นที่พักผ่อนหย่อนใจของประชาชน ฯลฯ

ส่วนที่ ๒

ยุทธศาสตร์

องค์กรปกครองส่วนท้องถิ่น

ส่วนที่ ๒

ยุทธศาสตร์ขององค์กรปกครองส่วนท้องถิ่น

๑. ความสัมพันธ์ระหว่างแผนพัฒนาระดับมหภาค

ในการกระจายอำนาจการบริหารของรัฐไปสู่องค์กรปกครองส่วนท้องถิ่นดังกล่าว ตามพระราชบัญญัติกำหนดแผนและขั้นตอนการกระจายอำนาจ พ.ศ. ๒๕๔๒ ได้กำหนดรายละเอียดเกี่ยวกับขั้นตอนและกระบวนการในการถ่ายโอนภารกิจ งบประมาณ และอัตรากำลังของราชการส่วนกลางและราชการส่วนภูมิภาคไปให้แก่องค์กรปกครองส่วนท้องถิ่น โดยมีกำหนดระยะเวลาและเงื่อนไขที่ระบุไว้อย่างชัดเจนว่า ในอนาคตอันใกล้นี้องค์กรปกครองส่วนท้องถิ่นจะได้รับการจัดสรรงบประมาณในสัดส่วนที่สูงขึ้น มีอัตรากำลังมากขึ้น รวมทั้งมีภารกิจและหน้าที่ความรับผิดชอบที่เพิ่มขึ้นตามกันไปด้วย

จากผลการเปลี่ยนแปลงดังกล่าว จึงมีความจำเป็นอย่างยิ่งที่องค์กรปกครองส่วนท้องถิ่นทุกแห่งจะต้องมีการเตรียมการเพื่อรองรับมาตรการในการถ่ายโอนภารกิจ งบประมาณและอัตรากำลังจากหน่วยงานส่วนกลางและส่วนภูมิภาคตามที่กฎหมายกำหนด เพื่อที่จะสามารถปฏิบัติภารกิจตามที่ได้รับมอบหมายได้อย่างมีประสิทธิภาพ ซึ่งหมายความว่า องค์กรปกครองส่วนท้องถิ่นจะต้องเร่งกำหนดจุดมุ่งหมายหรือทิศทางในการพัฒนาของตนให้ชัดเจน มีการกำหนดยุทธศาสตร์และแนวทางการพัฒนาที่สอดคล้องกับจุดมุ่งหมายในการพัฒนาอย่างเป็นระบบ โดยมีความครอบคลุมภารกิจการพัฒนาในทุกๆ ด้าน อันเป็นการแสดงให้เห็นถึงความพร้อมและศักยภาพขององค์กรปกครองส่วนท้องถิ่นที่จะสามารถบริหารงานในความรับผิดชอบตามที่ราชการส่วนกลางและราชการส่วนภูมิภาคจะถ่ายโอนมาให้ได้อย่างมีประสิทธิภาพ

แผนยุทธศาสตร์การพัฒนาจึงถือเป็นเครื่องมือสำคัญอย่างยิ่งที่จะช่วยสนับสนุนในการวิเคราะห์สภาพปัญหา/ความต้องการขององค์กรบริหารส่วนตำบล เพื่อนำไปสู่การกำหนดจุดมุ่งหมายในการพัฒนา การกำหนดภารกิจ และแนวทางการดำเนินงานเพื่อนำไปสู่จุดมุ่งหมายดังกล่าวอย่างเป็นระบบ ซึ่งจะช่วยให้การกำหนดแผนงาน/โครงการ มีทิศทางที่สอดคล้องและประสาน สนับสนุนในจุดมุ่งหมายร่วมกัน ซึ่งนอกจากจะทำให้ปัญหา/ความต้องการได้รับการตอบสนองอย่างเหมาะสมแล้ว ยังเป็นการบริหารทรัพยากรที่มีอยู่อย่างจำกัดให้เกิดประโยชน์สูงสุดในขณะเดียวกันด้วย

หลักการสำคัญที่ถือเป็นหัวใจของการจัดทำแผนยุทธศาสตร์การพัฒนาก็คือ การกำหนดจุดมุ่งหมาย การพัฒนาและการกำหนดแนวทางการพัฒนาที่จะนำไปสู่การบรรลุผลตามจุดมุ่งหมายที่กำหนดไว้ ทั้งนี้เพราะหากไม่มีจุดมุ่งหมายในการพัฒนาที่ชัดเจนแล้ว การบริหารงานก็จะเป็นการแก้ไขปัญหาเฉพาะหน้าไปเรื่อยๆ เมื่อมีปัญหอย่างซ้ำซ้อนและไม่มีที่สิ้นสุดแล้ว ยังอาจทำให้ปัญหามีความรุนแรงมากขึ้นจนเกินศักยภาพและแก้ไขได้ ดังนั้น การจัดทำแผนยุทธศาสตร์การพัฒนาในครั้งนี้ จึงเป็นโอกาสอันดีที่จะได้กำหนดจุดมุ่งหมายและแนวทางการพัฒนาที่สอดคล้องกับสภาพปัญหา ความต้องการ และศักยภาพอย่างเป็นระบบ ซึ่งนอกจากจะเป็นการพัฒนาประสิทธิภาพในการบริหารจัดการภายใต้ทรัพยากรที่มีอยู่อย่างจำกัดแล้ว ยังเป็นการเตรียมความพร้อมเพื่อรองรับการถ่ายโอนภารกิจจากหน่วยงานส่วนกลางและส่วนภูมิภาคอีกทางหนึ่งด้วย

๑) แผนยุทธศาสตร์ชาติ ๒๐ ปี (พ.ศ. ๒๕๖๑-๒๕๘๐)

วิสัยทัศน์ประเทศไทย

“ประเทศไทยมีความมั่นคง มั่งคั่ง ยั่งยืน เป็นประเทศพัฒนาแล้ว ด้วยการพัฒนาตามหลักปรัชญาของเศรษฐกิจพอเพียง”

๑. ยุทธศาสตร์ด้านความมั่นคง

- ๑.๑ ประชาชนอยู่ดีกินดีและมีความสุข
- ๑.๒ บ้านเมืองมีความมั่นคงในทุกมิติและทุกระดับ
- ๑.๓ กองทัพ หน่วยงานด้านความมั่นคง ภาครัฐ ภาคเอกชน และภาคประชาชน มีความพร้อมในการป้องกันและแก้ไขปัญหาความมั่นคง
- ๑.๔ ประเทศไทยมีบทบาทด้านความมั่นคงเป็นที่ชื่นชมและได้รับการยอมรับโดยประชาคมระหว่างประเทศ
- ๑.๕ การบริหารจัดการความมั่นคงมีผลสำเร็จที่เป็นรูปธรรมอย่างมีประสิทธิภาพ

๒. ยุทธศาสตร์ด้านการสร้างความสามารถในการแข่งขัน

- ๒.๑ ประเทศไทยเป็นประเทศที่พัฒนาแล้วเศรษฐกิจเติบโตอย่างมีเสถียรภาพและยั่งยืน
- ๒.๒ ประเทศไทยมีขีดความสามารถในการแข่งขันสูงขึ้น

๓. ยุทธศาสตร์การพัฒนาและเสริมสร้างศักยภาพคน

- ๓.๑ คนไทยเป็นคนดีคนเก่ง มีคุณภาพ พร้อมสำหรับวิถีชีวิตในศตวรรษที่ ๒๑
- ๓.๒ สังคมไทยมีสภาพแวดล้อมที่เอื้อและสนับสนุนต่อการพัฒนาคนตลอดช่วงชีวิต

๔. ยุทธศาสตร์ด้านการสร้างโอกาสความเสมอภาคและเท่าเทียมกันทางสังคม

- ๔.๑ สร้างความเป็นธรรม และลดความเหลื่อมล้ำในทุกมิติ
- ๔.๒ กระจายศูนย์กลางความเจริญทางเศรษฐกิจและสังคม เพิ่มโอกาสให้ทุกภาคส่วนเข้ามาเป็นกำลังของการพัฒนาประเทศในทุกระดับ
- ๔.๓ เพิ่มขีดความสามารถของชุมชนท้องถิ่นในการพัฒนา การพึ่งตนเองและการจัดการตนเอง เพื่อสร้างสังคมคุณภาพ

๕. ยุทธศาสตร์ด้านการสร้างการเติบโตบนคุณภาพชีวิตที่เป็นมิตรกับสิ่งแวดล้อม

- ๕.๑ อนุรักษ์และรักษาทรัพยากรธรรมชาติสิ่งแวดล้อม และวัฒนธรรม ให้คนรุ่นต่อไปได้ใช้อย่างยั่งยืน มีสมดุล
- ๕.๒ ฟื้นฟูและสร้างใหม่ฐานทรัพยากรธรรมชาติและสิ่งแวดล้อม เพื่อลดผลกระทบทางลบจากการพัฒนาสังคมเศรษฐกิจของประเทศ
- ๕.๓ ใช้ประโยชน์และสร้างการเติบโต บนฐานทรัพยากรธรรมชาติและสิ่งแวดล้อมให้สมดุลภายในขีดความสามารถของระบบนิเวศ
- ๕.๔ ยกระดับกระบวนการทัศน์เพื่อกำหนดอนาคตประเทศด้านทรัพยากรธรรมชาติและสิ่งแวดล้อม และวัฒนธรรม บนหลักของการมีส่วนร่วม และธรรมาภิบาล

๖. ยุทธศาสตร์ด้านการปรับสมดุลและพัฒนาระบบการบริหารจัดการภาครัฐ

- ๖.๑ ภาครัฐมีวัฒนธรรมการทำงานที่มุ่งผลสัมฤทธิ์และผลประโยชน์ส่วนรวม ตอบสนองความต้องการของประชาชนได้อย่างสะดวก รวดเร็ว โปร่งใส
- ๖.๒ ภาครัฐมีขนาดเล็กกระทัดรัด พร้อมปรับตัวให้ทันต่อการเปลี่ยนแปลง
- ๖.๓ ภาครัฐมีความโปร่งใส ปลอดการทุจริตและประพฤติมิชอบ
- ๖.๔ กระบวนการยุติธรรม เป็นไปเพื่อประโยชน์ต่อส่วนรวมของประเทศ

๒) แผนพัฒนาเศรษฐกิจและสังคมแห่งชาติ ฉบับที่ ๑๒ (พ.ศ. ๒๕๖๑-๒๕๖๔)

๑. การเสริมสร้างและพัฒนาศักยภาพทุนมนุษย์

- ๑.๑ เพื่อปรับเปลี่ยนให้คนไทยในสังคมไทยมีค่านิยมตามบรรทัดฐานที่ดีทางสังคม
- ๑.๒ เพื่อเตรียมคนไทยในสังคมไทยให้พร้อมทักษะในการดำรงชีวิตสำหรับโลกศตวรรษที่ ๒๑
- ๑.๓ เพื่อส่งเสริมให้คนไทยมีสุขภาพที่ดีตลอดช่วงชีวิต
- ๑.๔ เพื่อเสริมสร้างสถาบันทางสังคมให้มีความเข้มแข็งเอื้อต่อการพัฒนาคนและประเทศ

๒. การสร้างความเป็นธรรมลดความเหลื่อมล้ำในสังคม

- ๒.๑ เพื่อขยายโอกาสทางเศรษฐกิจและสังคมให้แก่กลุ่มประชากรร้อยละ ๔๐ ที่มีรายได้ต่ำสุด
- ๒.๒ เพื่อให้คนไทยทุกคนเข้าถึงบริการทางสังคมที่มีคุณภาพได้อย่างทั่วถึง
- ๒.๓ เพื่อสร้างความเข้มแข็งให้ชุมชน

๓. สร้างความเข้มแข็งทางเศรษฐกิจและแข่งขันได้อย่างยั่งยืน

๓.๑ เพื่อสร้างความเข้มแข็งของแรงขับเคลื่อนทางเศรษฐกิจให้สนับสนุนเป้าหมายการเพิ่มรายได้ต่อหัว

๓.๑.๑ เพื่อเพิ่มศักยภาพของฐานการผลิตและฐานรายได้เพิ่มเติมและสร้างฐานการผลิตและรายได้ใหม่

๓.๑.๒ เพื่อสนับสนุนการกระจายการขยายตัวของกิจกรรมทางเศรษฐกิจและการแบ่งปันผลประโยชน์อย่างเป็นธรรม และสนับสนุนเศรษฐกิจที่เป็นมิตรกับสิ่งแวดล้อม

๓.๑.๓ เพื่อรักษาเสถียรภาพทางเศรษฐกิจสร้างความเข้มแข็งและรักษาวินัยทางการเงิน การคลัง และพัฒนาเครื่องมือทางการเงินที่สนับสนุนการระดมทุนที่มีประสิทธิภาพ

๓.๒ สร้างความเข้มแข็งให้กับเศรษฐกิจรายสาขาเพื่อยกระดับขีดความสามารถในการแข่งขัน ของภาคเกษตร อุตสาหกรรม บริการ และการค้าการลงทุน ดังนี้

๓.๒.๑ เพื่อส่งเสริมการพัฒนานวัตกรรมในการสร้างมูลค่าและเพิ่มประสิทธิภาพการผลิตของสินค้าและบริการ

๓.๒.๒ เพื่อส่งเสริมและพัฒนาเศรษฐกิจชีวภาพให้เป็นฐานรายได้ใหม่ที่สำคัญ พัฒนาระบบ การบริหารจัดการความเสี่ยงและมีการปรับตัวให้พร้อมรับการเปลี่ยนแปลงของสภาพ ภูมิอากาศเพื่อให้ฐาน การผลิตภาคเกษตรและรายได้เกษตรกรมีความมั่นคง

๓.๒.๓ เพื่อเร่งผลักดันให้สินค้าเกษตรและอาหารของไทยมีความโดดเด่นในด้านคุณภาพ มาตรฐานและความปลอดภัยในตลาดโลก

๓.๒.๔ เพื่อเพิ่มศักยภาพของอุตสาหกรรมสำคัญเดิมให้สามารถต่อยอดสู่อุตสาหกรรมแห่งอนาคตที่ใช้เทคโนโลยีสมัยใหม่อย่างเข้มข้น และสร้างรากฐานการพัฒนาอุตสาหกรรมใหม่ บนฐานของความเป็น มิตรต่อสิ่งแวดล้อม

๓.๒.๕ เพื่อเพิ่มศักยภาพของฐานบริการเดิมและขยายฐานบริการใหม่ในการปรับตัวสู่เศรษฐกิจฐานบริการที่เข้มแข็งขึ้น รวมทั้งพัฒนาอุตสาหกรรมท่องเที่ยวให้เติบโตอย่างสมดุลและยั่งยืน

๓.๒.๖ เพื่อพัฒนาปัจจัยสนับสนุนและอำนวยความสะดวกทางการค้าและการลงทุนให้สนับสนุนการเพิ่มขีดความสามารถในการแข่งขันของผู้ประกอบการไทย รวมทั้งพัฒนาสังคม ผู้ประกอบการ

๓.๒.๗ เพื่อพัฒนาระบบการเงินของประเทศให้สนับสนุนการเพิ่มขีดความสามารถในการแข่งขันของภาคการผลิตและบริการ การค้า และการลงทุน

๓.๒.๘ เพื่อสร้างความเข้มแข็งขององค์การการเงินฐานรากและระบบสหกรณ์ให้สนับสนุนบริการทางการเงินในระดับฐานรากและเกษตรกรรายย่อย

๔. การเติบโตที่เป็นมิตรกับสิ่งแวดล้อมเพื่อการพัฒนาอย่างยั่งยืน

๔.๑ รักษา ป่าไม้ พืชพันธุ์หายากธรรมชาติและมีการใช้ประโยชน์อย่างยั่งยืนและเป็นธรรม

๔.๒ สร้างความมั่นคงด้านน้ำของประเทศ และบริหารจัดการทรัพยากรน้ำทั้งระบบให้มีประสิทธิภาพ

๔.๓ บริหารจัดการสิ่งแวดล้อม และลดมลพิษให้มีคุณภาพดีขึ้น

๔.๔ พัฒนาขีดความสามารถในการลดก๊าซเรือนกระจกและการปรับตัวเพื่อลดผลกระทบจากการเปลี่ยนแปลงสภาพภูมิอากาศ และการรับมือกับภัยพิบัติ

๕. ด้านความมั่นคง

๕.๑ เพื่อปกป้องสถาบันพระมหากษัตริย์และเสริมสร้างความมั่นคงภายใน รวมทั้งป้องกันปัญหา ภัยคุกคามที่เป็นอุปสรรคต่อการพัฒนาเศรษฐกิจ สังคม และการเมืองของชาติ

๕.๒ เพื่อสร้างความพร้อมและผนึกกำลังของทุกภาคส่วน ให้มีขีดความสามารถในการบริหารจัดการด้านความมั่นคง และมีศักยภาพในการป้องกันและแก้ไขสถานการณ์ที่เกิดจากภัยคุกคามทั้งภัยทาง ทหารและภัยคุกคามอื่นๆ

๕.๓ เพื่อเสริมสร้างความร่วมมือด้านความมั่นคงกับมิตรประเทศในการสนับสนุนการรักษาความสงบสุขและผลประโยชน์ของชาติ

๕.๔ เพื่อเพิ่มประสิทธิภาพการบริหารนโยบายด้านความมั่นคงและนโยบายทางเศรษฐกิจ สังคม ทรัพยากรธรรมชาติและสิ่งแวดล้อมให้มีความเป็นเอกภาพ

๖. การเพิ่มประสิทธิภาพและธรรมาภิบาลในภาครัฐ

- ๖.๑ เพื่อให้ภาครัฐมีขนาดเล็ก มีการบริหารจัดการที่ดี และได้มาตรฐานสากล
- ๖.๒ เพื่อให้องค์กรปกครองส่วนท้องถิ่นมีการบริหารจัดการและให้บริการแก่ประชาชนในท้องถิ่น ได้อย่างมีประสิทธิภาพ ประสิทธิผล และโปร่งใสตรวจสอบได้
- ๖.๓ เพื่อลดปัญหาการทุจริตและประพฤติมิชอบของประเทศ
- ๖.๔ เพื่อพัฒนาระบบและกระบวนการทางกฎหมายให้สามารถอำนวยความสะดวกด้วยความ รวดเร็วและเป็นธรรมแก่ประชาชน ๒

๗. ด้านการพัฒนาโครงสร้างพื้นฐานและระบบโลจิสติกส์

- ๗.๑ เพื่อพัฒนาโครงสร้างพื้นฐาน สิ่งอำนวยความสะดวกด้านการขนส่งและการค้า รวมทั้งมี กลไก กำกับ ดูแล การประกอบกิจการขนส่งที่มีประสิทธิภาพและโปร่งใสให้สามารถ สนับสนุนการเพิ่มขีดความสามารถในการแข่งขันของประเทศ และยกระดับคุณภาพชีวิต ให้แก่ประชาชน
- ๗.๒ เพื่อสร้างความมั่นคงทางพลังงาน เพิ่มประสิทธิภาพการใช้พลังงาน และส่งเสริมการใช้ พลังงานทดแทนและพลังงานสะอาด ตลอดจนขยายโอกาสทางธุรกิจในภูมิภาคอาเซียน
- ๗.๓ เพื่อเพิ่มประสิทธิภาพและขยายการให้บริการด้านโครงสร้างพื้นฐานดิจิทัลอย่างทั่วถึง ทั้งประเทศ ในราคาที่เหมาะสมเป็นธรรม และส่งเสริมธุรกิจดิจิทัลใหม่ และนวัตกรรม รวมทั้ง พัฒนาระบบ ความปลอดภัยทางไซเบอร์ให้มีความมั่นคง และคุ้มครองสิทธิส่วนบุคคลให้แก่ ผู้ใช้บริการ
- ๗.๔ เพื่อพัฒนาประสิทธิภาพและขยายการให้บริการโครงสร้างพื้นฐานด้านน้ำประปาทั้งใน เชิงปริมาณและคุณภาพให้ครอบคลุมทั่วประเทศ ลดอัตราการสูญเสียน้ำในระบบประปา และสร้างกลไกการบริหาร จัดการการประกอบกิจการน้ำประปาในภาพรวมของประเทศ
- ๗.๕ เพื่อพัฒนาอุตสาหกรรมต่อเนื่องที่เกิดจากลงทุนด้านโครงสร้างพื้นฐาน เพื่อลดการ นำเข้าจาก ต่างประเทศ และสร้างโอกาสทางเศรษฐกิจให้กับประเทศ

๘. ด้านวิทยาศาสตร์ เทคโนโลยี วิจัย และนวัตกรรม

- ๘.๑ เพื่อสร้างความเข้มแข็งและยกระดับความสามารถด้านวิทยาศาสตร์และเทคโนโลยี ชั้น ก้าวหน้า ให้สนับสนุนการสร้างมูลค่าของสาขาการผลิตและบริการเป้าหมาย
- ๘.๒ เพื่อสร้างโอกาสการเข้าถึงและนำเทคโนโลยีไปใช้ให้กับเกษตรกรรายย่อย วิชาหกิจ ชุมชน และวิสาหกิจขนาดกลางและขนาดย่อม
- ๘.๓ เพื่อพัฒนานวัตกรรมที่มุ่งเน้นการลดความเหลื่อมล้ำและยกระดับคุณภาพชีวิตของ ประชาชน ผู้สูงอายุ ผู้ด้อยโอกาสทางสังคม และเพิ่มคุณภาพสิ่งแวดล้อม
- ๘.๔ เพื่อบูรณาการระบบบริหารจัดการวิทยาศาสตร์ เทคโนโลยี วิจัย และนวัตกรรม ให้สามารถ ดำเนินงานไปในทิศทางเดียวกัน

๙. การพัฒนาภาคเมืองและพื้นที่เศรษฐกิจ

- ๙.๑ เพื่อกระจายความเจริญและโอกาสทางเศรษฐกิจไปสู่ภูมิภาคอย่างทั่วถึงมากขึ้น
- ๙.๒ เพื่อพัฒนาเมืองศูนย์กลางของจังหวัดให้เป็นเมืองนำอยู่สำหรับคนทุกกลุ่ม
- ๙.๓ เพื่อพัฒนาและฟื้นฟูพื้นที่ฐานเศรษฐกิจหลักให้ขยายตัวอย่างเป็นมิตรต่อสิ่งแวดล้อม และ เพิ่มคุณภาพชีวิตของคนในชุมชน
- ๙.๔ เพื่อพัฒนาพื้นที่เศรษฐกิจใหม่ให้สนับสนุนการเพิ่มขีดความสามารถในการแข่งขันและการพัฒนาในพื้นที่อย่างยั่งยืน

๑๐. ด้านการต่างประเทศ ประเทศเพื่อนบ้าน และภูมิภาค

- ๑๐.๑ เพื่อใช้ประโยชน์จากจุดเด่นของทำเลที่ตั้งของประเทศไทยที่เป็นจุดเชื่อมโยงสำคัญของแนวระเบียงเศรษฐกิจต่างๆ ให้เกิดประโยชน์อย่างเต็มศักยภาพในการพัฒนาเศรษฐกิจและสังคมของไทย
- ๑๐.๒ เพื่อขยายโอกาสด้านการค้าการลงทุนระหว่างประเทศ และยกระดับให้ประเทศเป็นฐานการผลิตและการลงทุนที่มีศักยภาพและโดดเด่น
- ๑๐.๓ เพื่อเพิ่มบทบาทของไทยในเวทีโลกด้วยการส่งเสริมบทบาทที่สร้างสรรค์ของไทยในกรอบความร่วมมือต่างๆ รวมทั้งการสนับสนุนการขับเคลื่อนการพัฒนาภายใต้กรอบเป้าหมายการพัฒนาที่ยั่งยืน (Sustainable Development Goals: SDGs)

๓) แผนพัฒนากลุ่มจังหวัดภาคเหนือตอนบน ๒ (เชียงราย-พะเยา-แพร่-น่าน) วิสัยทัศน์กลุ่มจังหวัด

“ประตูการค้าสู่สากล โดดเด่นวัฒนธรรมล้านนา

สินค้าเกษตรปลอดภัย ประชาชนร่วมใจอนุรักษ์ทรัพยากรธรรมชาติ”

ยุทธศาสตร์การพัฒนากลุ่มจังหวัดภาคเหนือตอนบน ๒

๑. พัฒนาสภาพแวดล้อมในการพัฒนาการค้า การลงทุน และโลจิสติกส์เชื่อมอนุภูมิภาคลุ่มน้ำโขง และเตรียมพร้อมรับความร่วมมือประชาคมอาเซียน
๒. การสร้างความเข้มแข็งและเพิ่มประสิทธิภาพการผลิตภาคเกษตรและอุตสาหกรรมเกษตรเพื่อเพิ่มมูลค่าสินค้าเกษตรปลอดภัยที่มีศักยภาพ
๓. พัฒนาและสนับสนุนการยกระดับการพัฒนาสังคม การท่องเที่ยวเชิงอนุรักษ์ วัฒนธรรมและสุขภาพ เพื่อเป็นฐานการพัฒนาชุมชนอย่างยั่งยืน
๔. ดำรงฐานทรัพยากรธรรมชาติที่อุดมสมบูรณ์และการบริหารจัดการสิ่งแวดล้อมโดยการมีส่วนร่วมของชุมชนสู่การเป็นกลุ่มจังหวัดสีเขียว

แผนพัฒนาจังหวัด
วิสัยทัศน์จังหวัดเชียงราย

“ เชียงรายเมืองท่องเที่ยวสร้างสรรค์ สะอาด ปลอดภัย น่ายล ”

ประเด็นการพัฒนาจังหวัดเชียงราย

ประเด็นการพัฒนาที่ ๑ การสร้างมูลค่าเพิ่มด้านการท่องเที่ยวเชิงสร้างสรรค์โดยดำรงฐานวัฒนธรรม

ประเด็นการพัฒนาที่ ๒ การส่งเสริมการผลิตและพัฒนานวัตกรรมเพื่อยกระดับสินค้าเกษตรเชิงสร้างสรรค์ภายใต้แนวทางการพัฒนาที่ยั่งยืน

ประเด็นการพัฒนาที่ ๓ การพัฒนาเศรษฐกิจสร้างสรรค์ด้านการค้า การลงทุน การบริการและโลจิสติกส์

ประเด็นการพัฒนาที่ ๔ การจัดการทรัพยากรธรรมชาติและสิ่งแวดล้อมให้ดำรงความสมบูรณ์และยั่งยืน

ประเด็นการพัฒนาที่ ๕ การพัฒนาคุณภาพชีวิต ทรัพยากรมนุษย์และความมั่นคงเพื่อส่งเสริมสังคมสร้างสรรค์

ความเชื่อมโยงของประเด็นการพัฒนาของจังหวัดเชียงรายและเป้าหมายในการพัฒนารายประเด็น

ประเด็นการพัฒนา	เป้าหมายการพัฒนา
<p>ประเด็นการพัฒนาที่ ๑ การสร้างมูลค่าเพิ่มด้านการท่องเที่ยวเชิงสร้างสรรค์โดยดำรงฐานวัฒนธรรม</p>	<ul style="list-style-type: none"> - การเพิ่มจำนวนแหล่งท่องเที่ยวสร้างสรรค์ - การเพิ่มจำนวนของกิจกรรมที่ส่งเสริมการท่องเที่ยวเชิงสร้างสรรค์เพิ่มขึ้น - การเพิ่มจำนวนของสถานประกอบการด้านการท่องเที่ยวได้รับมาตรฐาน SHA
<p>ประเด็นการพัฒนาที่ ๒ การส่งเสริมการผลิตและพัฒนานวัตกรรมเพื่อยกระดับสินค้าเกษตรเชิงสร้างสรรค์ภายใต้แนวทางการพัฒนาที่ยั่งยืน</p>	<ul style="list-style-type: none"> - การเพิ่มสัดส่วนสินค้าเกษตรที่ได้คุณภาพ มาตรฐานสากล และเป็นมิตรกับสิ่งแวดล้อม - การเพิ่มจำนวนนวัตกรรมสินค้าเกษตรเชิงสร้างสรรค์ - การส่งเสริมและยกระดับผลิตภัณฑ์ชา กาแฟ และสมุนไพรสู่เกษตรมูลค่าสูงเชิงสร้างสรรค์

ประเด็นการพัฒนา	เป้าหมายการพัฒนา
<p>ประเด็นการพัฒนาที่ ๓ การพัฒนาเศรษฐกิจสร้างสรรค์ด้าน การค้า การลงทุน การบริการและ โลจิสติกส์</p>	<ul style="list-style-type: none"> - การส่งเสริมการเพิ่มจำนวนผู้ประกอบการ/SMEs เศรษฐกิจสร้างสรรค์ - การเพิ่มกิจกรรมในการส่งเสริม พัฒนาและเตรียมความ พร้อมผู้ประกอบการภายใต้บริบทที่เปลี่ยนแปลง - การสนับสนุนสภาพแวดล้อมและระบบโลจิสติกส์ที่ดี รองรับด้านการค้า การลงทุน การบริการ
<p>ประเด็นการพัฒนาที่ ๔ การจัดการทรัพยากรธรรมชาติและ สิ่งแวดล้อมให้ดำรงความสมบูรณ์และ ยั่งยืน</p>	<ul style="list-style-type: none"> - การเพิ่มจำนวนพื้นที่สีเขียว - การเพิ่มประสิทธิภาพการบริหารจัดการทรัพยากรน้ำ/ หมอกควัน ไฟป่า
<p>ประเด็นการพัฒนาที่ ๕ การพัฒนาคุณภาพชีวิต ทรัพยากร มนุษย์และความมั่นคงเพื่อส่งเสริม สังคมสร้างสรรค์</p>	<ul style="list-style-type: none"> - การส่งเสริมการเรียนรู้ตลอดชีวิต - การลดอุบัติเหตุ / ภัยพิบัติ / ปลอดภัยเสพติด - การเฝ้าระวังและรับมือกับโรค Covid๑๙ และโรคอุบัติ ใหม่

๑.๔ ยุทธศาสตร์การพัฒนาขององค์กรปกครองส่วนท้องถิ่นในเขตจังหวัด

ยุทธศาสตร์การพัฒนาขององค์กรปกครองส่วนท้องถิ่นในเขตจังหวัดเชียงราย (พ.ศ.๒๕๖๑-๒๕๖๔)

วิสัยทัศน์องค์การบริหารส่วนจังหวัดเชียงราย

“ยึดหลักธรรมาภิบาล ทำงานแบบมีส่วนร่วม ศูนย์รวมเศรษฐกิจการค้า พัฒนาคุณภาพชีวิต ประชาชนมีความสุข”

ยุทธศาสตร์ที่ ๑ การพัฒนาโครงสร้างพื้นฐานและระบบโลจิสติกส์เชื่อมโยงกลุ่มจังหวัด กลุ่มอาเซียน+๖ และ GMS

กลยุทธ์ ๑.๑ พัฒนาโครงสร้างพื้นฐานและระบบโลจิสติกส์ให้ได้มาตรฐาน

กลยุทธ์ ๑.๒ พัฒนาแหล่งน้ำและระบบบริหารจัดการน้ำเพื่อส่งเสริมผลผลิตทางการเกษตร

กลยุทธ์ ๑.๓ พัฒนาการบริหารจัดการโครงสร้างพื้นฐานรองรับการเจริญเติบโตของท้องถิ่นเพื่อเชื่อมโยงกลุ่มจังหวัด กลุ่มอาเซียน+๖ และ GMS

กลยุทธ์ ๑.๔ พัฒนางานด้านผังเมือง งานวิศวกรรมจราจร และงานควบคุมอาคาร

ยุทธศาสตร์ที่ ๒ การพัฒนาด้านเศรษฐกิจและการท่องเที่ยว

กลยุทธ์ ๒.๑ ส่งเสริมและพัฒนาการเกษตรตามแนวทางปรัชญาเศรษฐกิจพอเพียง

กลยุทธ์ ๒.๒ ส่งเสริมและพัฒนาอาชีพและเพิ่มศักยภาพผลิตภัณฑ์ท้องถิ่น

กลยุทธ์ ๒.๓ ส่งเสริมและพัฒนาการท่องเที่ยว

กลยุทธ์ ๒.๔ ส่งเสริม อนุรักษ์และเผยแพร่ศิลปวัฒนธรรมประเพณีท้องถิ่นเพื่อส่งเสริมการท่องเที่ยว

ยุทธศาสตร์ที่ ๓ การพัฒนาการศึกษาและสาธารณสุข

กลยุทธ์ ๓.๑ ส่งเสริมและพัฒนาการศึกษาทั้งในระบบ นอกระบบ และการศึกษาตามอัธยาศัย

กลยุทธ์ ๓.๒ ส่งเสริมและพัฒนาสุขภาพที่ดีของประชาชนในท้องถิ่น

กลยุทธ์ ๓.๓ ส่งเสริมและสนับสนุนการพัฒนาระบบบริการสาธารณสุข

ยุทธศาสตร์ที่ ๔ การพัฒนาคุณภาพชีวิตและการป้องกันบรรเทาสาธารณภัย

กลยุทธ์ ๔.๑ รักษาความสงบเรียบร้อยเพื่อความปลอดภัยในชีวิตและทรัพย์สินของประชาชน

กลยุทธ์ ๔.๒ ป้องกันและบรรเทาสาธารณภัย

กลยุทธ์ ๔.๓ ป้องกันและแก้ไขปัญหาเสพติด อบายมุข และปัญหาแรงงานต่างด้าว

กลยุทธ์ ๔.๔ พัฒนาคุณภาพชีวิตเด็ก เยาวชน ผู้พิการ และผู้ด้อยโอกาส

ยุทธศาสตร์ที่ ๕ การบริหารจัดการทรัพยากรธรรมชาติและสิ่งแวดล้อมสมบูรณ์และยั่งยืน

- กลยุทธ์ ๕.๑ ส่งเสริมและพัฒนาการอนุรักษ์ทรัพยากรธรรมชาติและสิ่งแวดล้อม
- กลยุทธ์ ๕.๒ ส่งเสริมและพัฒนาการควบคุม ป้องกัน แก้ไขปัญหาขยะและมลภาวะ
- กลยุทธ์ ๕.๓ ส่งเสริมและพัฒนาการอนุรักษ์พลังงานและการใช้พลังงานทดแทน

ยุทธศาสตร์ที่ ๖ การพัฒนาด้านการเมืองการบริหาร

- กลยุทธ์ ๖.๑ พัฒนาศักยภาพบุคลากรท้องถิ่น
- กลยุทธ์ ๖.๒ พัฒนาประสิทธิภาพในการบริหารจัดการภายใต้หลักธรรมาภิบาล
- กลยุทธ์ ๖.๓ ส่งเสริมการมีส่วนร่วมในการพัฒนาท้องถิ่นของทุกภาคส่วน
- กลยุทธ์ ๖.๔ พัฒนาปรับปรุงเครื่องมือเครื่องใช้และเทคโนโลยี

๒.ยุทธศาสตร์ขององค์กรปกครองส่วนท้องถิ่น

๒.๑ วิสัยทัศน์เทศบาลตำบลสิริเวียงชัย

“พัฒนาสิริเวียงชัย ใส่ใจมวลประชา สนับสนุนการศึกษา เศรษฐกิจก้าวหน้า
นำพาคุณภาพชีวิตที่ยั่งยืน”

๒.๒ ยุทธศาสตร์

ยุทธศาสตร์ที่ ๑ การพัฒนาด้านโครงสร้างพื้นฐาน ประกอบด้วย

๑. แนวทางพัฒนาโครงสร้างพื้นฐาน
๒. แนวทางพัฒนาสาธารณูปโภค

ยุทธศาสตร์ที่ ๒ ด้านการพัฒนาแหล่งน้ำและอนุรักษ์ทรัพยากรธรรมชาติสิ่งแวดล้อม ประกอบด้วย

๑. แนวทางการพัฒนาแหล่งน้ำเพื่อการเกษตร
๒. แนวทางการส่งเสริมอนุรักษ์ทรัพยากรธรรมชาติและสิ่งแวดล้อม
๓. แนวทางการฟื้นฟูทรัพยากรธรรมชาติและสิ่งแวดล้อม

ยุทธศาสตร์ที่ ๓ การพัฒนาด้านคนสังคมและสาธารณสุข ประกอบด้วย

๑. แนวทางการส่งเสริมความเข้มแข็งแก่ชุมชนสร้างความสามัคคีในชุมชน
๒. แนวทางการส่งเสริมสวัสดิการและสังคมสงเคราะห์
๓. แนวทางการป้องกันรักษาความปลอดภัยในชีวิตและทรัพย์สิน/แก้ไขปัญหาเสพติด
๔. แนวทางการส่งเสริมสุขภาพอนามัยและการควบคุมระวังโรคติดต่อ

ยุทธศาสตร์ที่ ๔ การพัฒนาด้านการศึกษา กีฬา ศาสนา วัฒนธรรม ประเพณี ประกอบด้วย

๑. แนวทางการพัฒนาส่งเสริมสนับสนุนการศึกษาของศูนย์พัฒนาเด็กเล็ก
๒. แนวทางการพัฒนาส่งเสริมสนับสนุนการศึกษา
๓. แนวทางการพัฒนาการนันทนาการและส่งเสริมกิจกรรมกีฬา
๔. แนวทางการพัฒนาส่งเสริมสนับสนุนศาสนา วัฒนธรรม ประเพณี
๕. แนวทางการส่งเสริมอนุรักษ์สืบสานภูมิปัญญาท้องถิ่น

ยุทธศาสตร์ที่ ๕ การพัฒนาด้านเศรษฐกิจ และการท่องเที่ยว ประกอบด้วย

๑. แนวทางการส่งเสริมการพัฒนาตามแนวปรัชญาเศรษฐกิจพอเพียง
๒. แนวทางการส่งเสริมการประกอบอาชีพและยกระดับรายได้
๓. แนวทางการส่งเสริมการท่องเที่ยว การค้าขายและการบริการ
๕. แนวทางการพัฒนาอาชีพการเกษตร

ยุทธศาสตร์ที่ ๖ การพัฒนาด้านการเมืองการบริหารกิจการบ้านเมืองที่ดี การมีส่วนร่วม และ พัฒนาด้านเทคโนโลยีสารสนเทศ ประกอบด้วย

๑. แนวทางการพัฒนาการเมืองในระบบประชาธิปไตย
๒. แนวทางการพัฒนาบุคลากรเทศบาลตำบลสิริเวียงชัย
๓. แนวทางการพัฒนาระบบการบริการประชาชนเพื่อยกระดับความพึงพอใจ
๔. แนวทางการพัฒนาส่งเสริมการมีส่วนร่วมของทุกภาคส่วนในการบริหารจัดการภาครัฐให้มีความโปร่งใสตรวจสอบได้
๕. แนวทางการพัฒนาความรู้ด้านเทคโนโลยีสารสนเทศให้กับบุคคลของท้องถิ่นและประชาชนในตำบล

๒.๓ เป้าประสงค์

๑.ยุทธศาสตร์การพัฒนาด้านโครงสร้างพื้นฐาน

เป้าประสงค์ : มีระบบโครงการพื้นฐาน สาธารณูปโภคที่ได้มาตรฐานเพียงพอต่อความต้องการของประชาชนในท้องถิ่น

๒.ยุทธศาสตร์ด้านการพัฒนาแหล่งน้ำและอนุรักษ์ทรัพยากรธรรมชาติสิ่งแวดล้อม

เป้าประสงค์ : พัฒนาแหล่งน้ำเพื่อการเกษตรอย่างเพียงพอ และแหล่งน้ำเพื่อการอุปโภคบริโภค ดูแลรักษาสิ่งแวดล้อมทรัพยากรธรรมชาติ

๓.ยุทธศาสตร์การพัฒนาด้านคนสังคมและสาธารณสุข

เป้าประสงค์ : ส่งเสริมให้ชุมชนเป็นชุมชนเข้มแข็ง มีความรักใคร่สามัคคี มีส่วนร่วมต่อชุมชนหรือ องค์กรในการดำเนินการ มีความปลอดภัยทั้งในชีวิตและทรัพย์สิน ปลอดภัยจาก ยาเสพติดและสร้างความสงบสุขในชุมชน มีการป้องกันและควบคุมโรคระบาดและโรคติดต่อในชุมชน ส่งเสริมดูแลสุขภาพอนามัยของประชาชน และ จัดสวัสดิการช่วยเหลือผู้ด้อยโอกาสทางสังคม

๔.ยุทธศาสตร์การพัฒนาด้านการศึกษา กีฬา ศาสนา วัฒนธรรม ประเพณี

เป้าประสงค์ : ส่งเสริมระบบการศึกษา สนับสนุนกระบวนการศึกษาทั้งใน และนอกระบบ ส่งเสริมศิลปวัฒนธรรม จารีตประเพณีล้านนา และทะนุบำรุงศาสนา ตลอดจนส่งเสริมและพัฒนาภูมิปัญญาชาวบ้าน

๕. ยุทธศาสตร์การพัฒนาด้านเศรษฐกิจ และการท่องเที่ยว

เป้าประสงค์ : ส่งเสริมให้ประชาชนกินดีอยู่ดี มีสุขทั้งสุขภาพกายและจิตใจ
ฝึกรวมการสร้างงานสร้างอาชีพ ส่งเสริมปัจจัยและกระบวนการ
ผลิต เพิ่มมูลค่าผลผลิตส่งเสริมการลงทุนการประกอบอาชีพ การ
ออมทรัพย์ ให้มีรายได้เพียงพอต่อการดำรงชีวิตสามารถพึ่งพา
ตนเองได้ตามแนวปรัชญาเศรษฐกิจพอเพียง

๖. ยุทธศาสตร์การพัฒนาด้านการเมืองการบริหารกิจการบ้านเมืองที่ดี การมีส่วนร่วม และพัฒนาด้านเทคโนโลยีสารสนเทศ

เป้าประสงค์ : มีการเผยแพร่การปกครองตามระบบประชาธิปไตยให้ประชาชนได้
มีส่วนร่วม พัฒนาบุคลากรการบริหารงาน การให้บริการ การสร้าง
ความยอมรับในหน่วยงาน การติดตามประเมินผล การรายงาน
ข่าวสารข้อมูล และการพัฒนาด้านเทคโนโลยีสารสนเทศ

๒.๔ ตัวชี้วัด

๑. กรณีโครงสร้างพื้นฐาน ระบบสาธารณูปโภค วัตถุประสงค์จากงานที่คณะกรรมการตรวจรับ
งานโดยจะต้องเป็นงานที่มีคุณภาพ ปริมาณงานถูกต้องครบถ้วนตามแบบแปลน และไม่มี
ข้อท้วงติง
๒. กรณีโครงการด้านอื่นๆ วัดจากการบรรลุวัตถุประสงค์ที่กำหนดไว้ในโครงการทุกประการ

๒.๕ ค่าเป้าหมาย

๑. ระบบสาธารณูปโภค สาธารณูปการ การคมนาคมและขนส่ง มีประสิทธิภาพ สามารถ
ตอบสนองความต้องการของประชาชนอย่างทั่วถึง ภาคเกษตรกรรมสามารถสร้างมูลค่าเพิ่มและมีการ
กระจายรายได้ที่เหมาะสม มากกว่าร้อยละ ๖๐
๒. ชุมชนมีจิตสำนึกและมีส่วนร่วมในการปฏิบัติเพื่อป้องกันและแก้ปัญหาในด้านการจัดการ
ทรัพยากรธรรมชาติสิ่งแวดล้อมและการอนุรักษ์ระบบนิเวศ ได้มากกว่าร้อยละ ๖๐
๓. ชุมชนมีการป้องกันและควบคุมโรคระบาดและโรคติดต่อในชุมชน การส่งเสริมดูแล สุขภาพ
อนามัยของประชาชน ได้มากกว่าร้อยละ ๖๐
๔. ประชาชนกลุ่มต่าง ๆ โดยเฉพาะกลุ่มเด็กและเยาวชน ผู้สูงอายุ คนพิการและผู้ประสบ
ปัญหาทางสังคม ได้รับบริการและสวัสดิการจากองค์กรปกครองส่วนท้องถิ่นอย่างทั่วถึง รวดเร็วและ
เป็นธรรมบนพื้นฐานของการพึ่งพาตนเอง ได้มากกว่าร้อยละ ๖๐
- ชุมชนและองค์กรภาคสังคมในท้องถิ่น สามารถอนุรักษ์ ฟื้นฟูและสืบสาน ศิลปวัฒนธรรม
จารีตประเพณีและภูมิปัญญาอันเป็นเอกลักษณ์ของท้องถิ่นของตนให้ดำรงอยู่ได้อย่างยั่งยืน ได้มากกว่า
ร้อยละ ๖๐

๕. ชุมชนยึดถือและปฏิบัติตามแนวทางปรัชญาเศรษฐกิจพอเพียงให้เกิดภูมิคุ้มกันทางเศรษฐกิจท้องถิ่นมีการพัฒนาด้านการท่องเที่ยว วิสาหกิจในชุมชน มีความพร้อมแข่งขัน ได้มากกว่าร้อยละ ๖๐

๖. องค์กรปกครองส่วนท้องถิ่นมีกระบวนการบริหารจัดการภายใต้หลัก ธรรมาภิบาลและการจัดบริการสาธารณะแก่ประชาชนที่มีประสิทธิภาพและเกิดผลสัมฤทธิ์ ได้มากกว่าร้อยละ ๗๐

๒.๖ กลยุทธ์

ยุทธศาสตร์ที่ ๑ การพัฒนาด้านโครงสร้างพื้นฐาน

กลยุทธ์ที่ ๑ พัฒนาโครงสร้างพื้นฐานด้าน

กลยุทธ์ที่ ๒ พัฒนาโครงสร้างพื้นฐานทางการเกษตรเพื่อสร้างมูลค่าเพิ่มให้แก่ผลผลิตทางการเกษตร

ยุทธศาสตร์ที่ ๒ การพัฒนาแหล่งน้ำและอนุรักษ์ทรัพยากรธรรมชาติสิ่งแวดล้อม

กลยุทธ์ที่ ๑. พัฒนาแหล่งน้ำเพื่อการเกษตร

กลยุทธ์ที่ ๒. อนุรักษ์ทรัพยากรธรรมชาติ และสิ่งแวดล้อม

กลยุทธ์ที่ ๓. การควบคุม ป้องกัน แก้ปัญหาขยะและมลภาวะในชุมชน

ยุทธศาสตร์ที่ ๓ การพัฒนาด้านคนสังคมและสาธารณสุข

กลยุทธ์ที่ ๑. สร้างความเข้มแข็งและสามัคคีในชุมชน

กลยุทธ์ที่ ๒. ส่งเสริมสวัสดิการและสังคมสงเคราะห์

กลยุทธ์ที่ ๓. ป้องกันรักษาความปลอดภัยในชีวิตและทรัพย์สิน/แก้ไขปัญหายาเสพติด

กลยุทธ์ที่ ๔. ส่งเสริมสุขภาพอนามัยและการควบคุมระวังโรคติดต่อ

ยุทธศาสตร์ที่ ๔ การพัฒนาด้านการศึกษา กีฬา ศาสนา วัฒนธรรม ประเพณี

กลยุทธ์ที่ ๑. พัฒนาและส่งเสริมสนับสนุนการศึกษาของศูนย์พัฒนาเด็กเล็ก

กลยุทธ์ที่ ๒. ส่งเสริมกิจกรรมกีฬา และนันทนาการ

กลยุทธ์ที่ ๓. ส่งเสริมสนับสนุนศาสนา วัฒนธรรม ประเพณี อนุรักษ์สืบสานภูมิปัญญาท้องถิ่น

ยุทธศาสตร์ที่ ๕ การพัฒนาด้านเศรษฐกิจ และการท่องเที่ยว

กลยุทธ์ที่ ๑. ส่งเสริมและพัฒนาการเกษตรตามแนวปรัชญาเศรษฐกิจพอเพียง

กลยุทธ์ที่ ๒. ส่งเสริมการท่องเที่ยวที่สอดคล้องกับศักยภาพชุมชนและเกิดประโยชน์ต่อคนในท้องถิ่น

กลยุทธ์ที่ ๓. ส่งเสริมการค้าการลงทุนเพื่อยกระดับมาตรฐานผลิตภัณฑ์ชุมชน

ยุทธศาสตร์ที่ ๖ การพัฒนาด้านการเมืองการบริหารกิจการบ้านเมืองที่ดี การมีส่วนร่วม และพัฒนาด้านเทคโนโลยีสารสนเทศ

- กลยุทธ์ที่ ๑. พัฒนาขีดความสามารถบุคลากรท้องถิ่น และพัฒนาความรู้ด้านเทคโนโลยีสารสนเทศให้กับบุคลากรของท้องถิ่นและประชาชนในตำบล
- กลยุทธ์ที่ ๒. พัฒนาระบบการบริการประชาชนเพื่อยกระดับความพึงพอใจ
- กลยุทธ์ที่ ๓. ส่งเสริมการมีส่วนร่วมของทุกภาคส่วนในการตรวจสอบควบคุม
- กลยุทธ์ที่ ๔. พัฒนาประสิทธิภาพในการบริหารจัดการภายใต้หลักธรรมาภิบาล

๒.๗ จุดยืนทางยุทธศาสตร์

จากประเด็นความเชื่อมโยงยุทธศาสตร์ที่สำคัญของแผนพัฒนาเศรษฐกิจและสังคมแห่งชาติฉบับที่ ๑๒ ยุทธศาสตร์ชาติ ๒๐ ปี และยุทธศาสตร์จังหวัด จะเห็นได้ว่าจะมีความเชื่อมโยงกันอย่างชัดเจนในการนำมาเป็นแนวทางกำหนดประเด็นยุทธศาสตร์การพัฒนาขององค์กรปกครองส่วนท้องถิ่น ซึ่งการกำหนดประเด็นยุทธศาสตร์การพัฒนาที่ชัดเจนจะเป็นการเตรียมการพัฒนา เป็นการนำภูมิคุ้มกันที่มีอยู่ พร้อมทั้งเร่งสร้างภูมิคุ้มกันในท้องถิ่นให้เข้มแข็งขึ้น เพื่อเตรียมความพร้อมคน สังคม และระบบเศรษฐกิจของชุมชนให้สามารถปรับตัวรองรับผลกระทบจากการสภาวะการณ์เปลี่ยนแปลงได้อย่างเหมาะสม โดยให้ความสำคัญกับการพัฒนาคน สังคมเศรษฐกิจภายในชุมชนให้มีคุณภาพ ใช้ทรัพยากรที่มีอยู่ภายในชุมชนอย่างคุ้มค่าและเกิดประโยชน์สูงสุด รวมทั้งสร้างโอกาสทางเศรษฐกิจด้วยฐานความรู้ เทคโนโลยี นวัตกรรม และความคิดสร้างสรรค์ บนพื้นฐานการผลิตและการบริโภคที่เป็นมิตรต่อสิ่งแวดล้อม ซึ่งจะนำไปสู่การพัฒนาเพื่อประโยชน์สุขที่ยั่งยืนของชุมชนตามหลักปรัชญาของเศรษฐกิจพอเพียง เทศบาลตำบลสิริเวียงชัย จึงได้กำหนดจุดยืนทางยุทธศาสตร์ (Positioning) คือ “พัฒนาสิริเวียงชัย ใส่ใจมวลประชา สนับสนุนการศึกษา เศรษฐกิจก้าวหน้า นำพาคุณภาพชีวิตที่ยั่งยืน”

๒.๘ ความเชื่อมโยงของยุทธศาสตร์ในภาพรวม

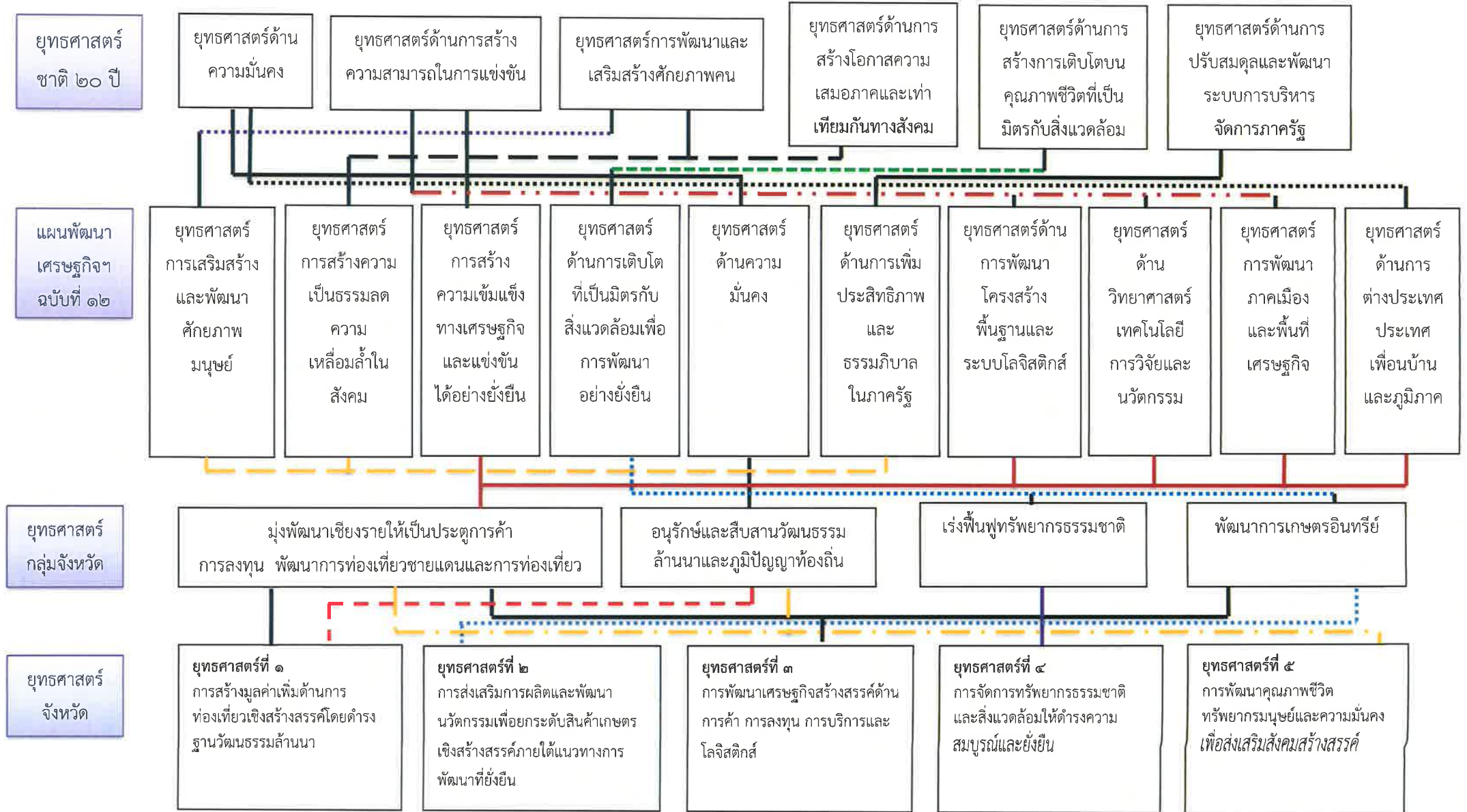

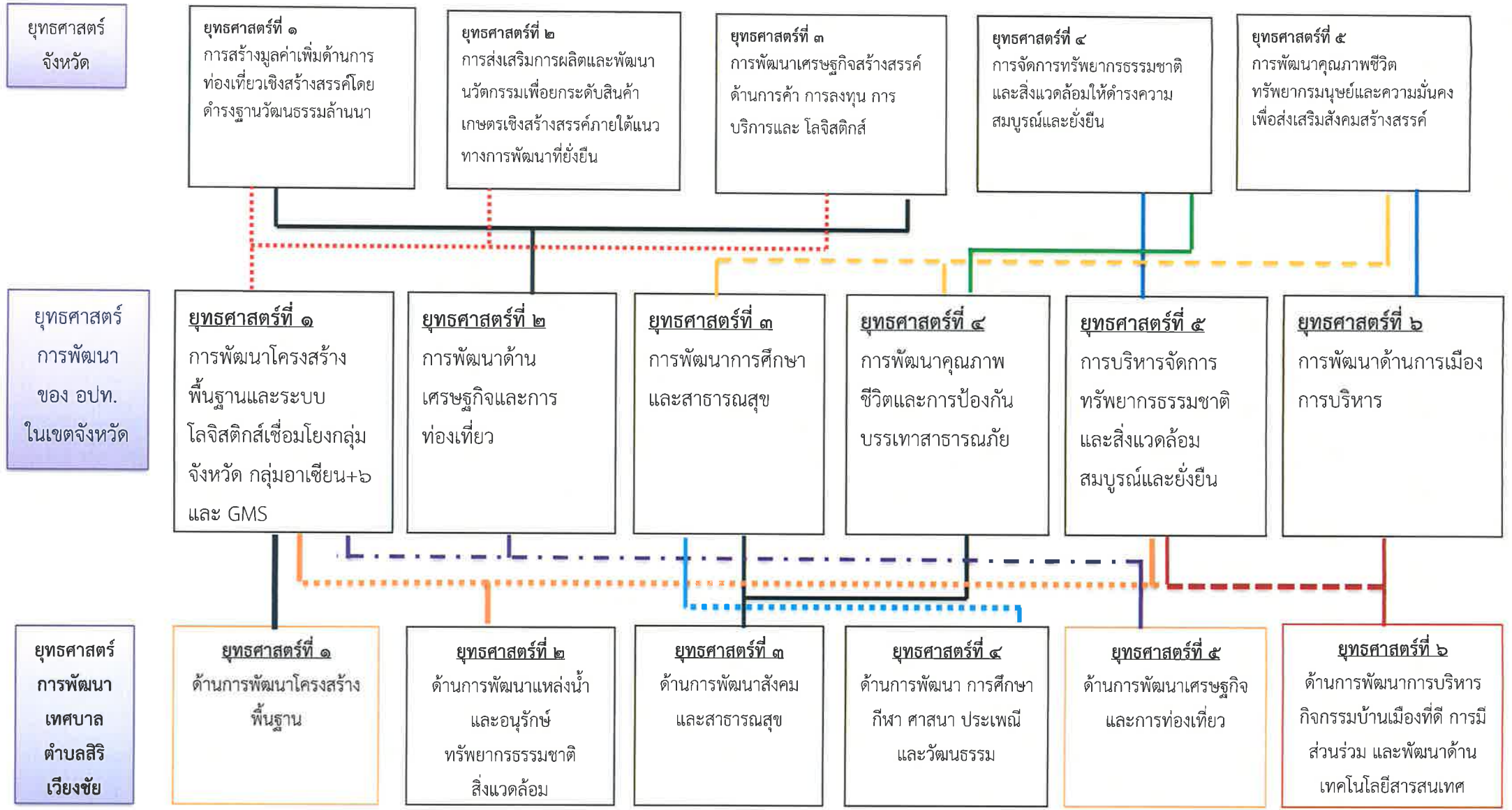

แผนพัฒนาท้องถิ่น (พ.ศ. ๒๕๖๖-๒๕๗๐)

๓. การวิเคราะห์เพื่อพัฒนาท้องถิ่น

๓.๑ การวิเคราะห์กรอบการจัดทำยุทธศาสตร์ขององค์กรปกครองส่วนท้องถิ่น

จุดแข็ง (S=strength)

๑. ด้านทรัพยากรธรรมชาติ

พื้นที่ตำบลเวียงชัยนี้เป็นพื้นที่ราบลุ่มแม่น้ำ เนื่องจากมีแหล่งน้ำสำคัญไหลผ่านคือ แม่น้ำแม่ลาวโดยไหลผ่านเข้าสู่เขตพื้นที่จากทางทิศตะวันตกเฉียงใต้ของตำบลเวียงชัย โดยไหลผ่านพื้นที่หมู่ ๗ หมู่ ๒๐ หมู่ ๑๑ หมู่ ๔ หมู่ ๑๘ ไหลต่อไปยังเขตตำบลเวียงเหนือ นอกจากนี้ยังมีฝายชัยสมบัติที่เป็นคลองส่งน้ำจากแม่น้ำแม่ลาวเข้าสู่พื้นที่การเกษตรบริเวณตอนกลางของพื้นที่เขตตำบลเวียงชัย ซึ่งเหมือนฝายนี้เกิดจากการที่ประชาชนในพื้นที่ได้ร่วมกันสร้างขึ้นมาเอง รวมทั้งมีการจัดตั้งกลุ่มเพื่อบริหารจัดการการใช้น้ำจากเหมือนฝายนี้ จนกระทั่งได้รับรางวัลการบริหารจัดการน้ำดีเด่นระดับประเทศ นอกจากนี้ยังมีพื้นที่ชุ่มน้ำขนาดใหญ่อีก ๑ แห่ง คือ หนองหลวง ในเขตพื้นที่นี้กรมชลประทานได้มีการก่อสร้างคลองส่งน้ำจากหนองหลวงสู่พื้นที่การเกษตรในเขต ๓ ตำบลคือ ตำบลเวียงชัย ไหลผ่านหมู่ ๑๖ และหมู่ ๖ ผ่านไปสู่ตำบลเมืองชุมและตำบลเวียงเหนือ ส่วนตอนกลางของพื้นที่ตำบลเวียงชัย จะมีหนองน้ำขนาดเล็ก เช่น หนองกุ่มแก้ว หนองเจ้าน้อย หนองหล่ม หนองบอยน้อย เป็นแหล่งน้ำขนาดเล็กที่กักเก็บน้ำในพื้นที่ทำให้ประชาชนในพื้นที่ทำการเพาะปลูก

๒. ด้านการท่องเที่ยว

หนองหลวงซึ่งเป็นพื้นที่ชุ่มน้ำขนาดใหญ่อันดับที่สองของจังหวัดเชียงราย มีเกาะแก่งอันที่เก๋ไก๋ขึ้นจากเศษวัชพืชและการทับถมของตะกอนดินหลายแห่ง ในช่วงฤดูหนาวระหว่างเดือนพฤศจิกายนถึงกุมภาพันธ์ของทุกปี จะมีนกที่อพยพหนีความหนาวมาจากประเทศทางทิศเหนือของประเทศไทยขึ้นไปบินมาอาศัยอยู่ในพื้นที่นี้ ทำให้มีนักดูนกเข้ามาสำรวจและศึกษาชีวิตนกในเขตเมืองหนาว บริเวณหนองหลวงอยู่เสมอ ทำให้หนองหลวงเป็นจุดชมนกที่น่าสนใจอีกแห่งหนึ่งของจังหวัดเชียงราย นอกจากนี้บริเวณสวนสาธารณะหนองหลวงยังเป็นจุดพักผ่อน ชมวิว

๓. ด้านการศึกษา

มีแหล่งความรู้ที่สำคัญคือ ศูนย์วิจัยและพัฒนาประมงน้ำจืดจังหวัดเชียงราย ซึ่งมีการเผยแพร่ให้ความรู้เรื่องวิทยาการใหม่ ๆ เกี่ยวกับการเพาะเลี้ยงอนุบาลสัตว์น้ำจืด อีกทั้งยังเพาะและขยายพันธุ์ปลาบึกแห่งแรกของประเทศไทย ซึ่งเป็นปลาบึกน้ำจืดที่มีขนาดใหญ่ที่สุดอีกด้วย

๔. ด้านเศรษฐกิจชุมชน

ในพื้นที่หมู่ ๖ และหมู่ ๑๖ นั้นเป็นแหล่งจำหน่ายพันธุ์ปลาที่สำคัญแห่งหนึ่งของจังหวัด โดยเฉพาะ ปลานิล ปลาดุกและปลาช่อนงาม นอกจากนี้ยังมีการแปรรูปอาหารที่ทำมาจากปลาซึ่งเป็นปลาที่จับได้ตามธรรมชาติมาแปรรูปออกจำหน่าย และเป็นสินค้าขึ้นชื่อของอำเภอเวียงชัย ในท้องถิ่นเรียกว่าผลิตภัณฑ์นี้ว่า “ปลาส้ม”

๕. การคมนาคม

มีเส้นทางคมนาคมถนนสายหลัก คือ ถนนสายศรีเวียง-แม่เลียบบแม่ม่วง จุดเริ่มต้นบริเวณสี่แยกศรีทรายมูลมาทางทิศตะวันออกมุ่งสู่บ้านแม่เลียบบแม่ม่วง อำเภอเวียงเชียงรุ้ง ตัดผ่านบริเวณตอนกลางตำบลเวียงชัย โดยมีหมู่บ้านที่อยู่ในแนวถนนประกอบด้วย บ้านหนองหล่ม บ้านด้าย แล้วแยกออกเป็นสองสาย สายแรกมุ่งไปสู่อำเภอเวียงเชียงรุ้ง ผ่านหมู่บ้านไชยปราการ ไชยনারายณ์ บ้านเวียงชัยทอง บ้านเวียงชัย บ้านกลางเวียง ส่วนอีกเส้นทางหนึ่งไปอำเภอพญาเม็งรายโดยผ่านไปทางบ้านด้ายเจริญ บ้านด้ายกู่แก้ว บ้านไชยเจริญ บ้านไชยเจริญเหนือ บ้านศรีเวียง บ้านร่องบัวลอย บ้านใหม่โพธิ์งาม บ้านปง บ้านหนองหลวง และตำบลดอนศิลา อำเภอเวียงชัย อยู่ห่างไกลจากตัวจังหวัดสามารถเดินทางไปได้สะดวก

จุดอ่อน (W =weakness)

๑. ขาดการบริหารจัดการด้านการท่องเที่ยวที่ดี เช่น การประชาสัมพันธ์ การปรับปรุงและฟื้นฟูธรรมชาติ
๒. การทำนาและการเกษตรของราษฎรส่วนใหญ่ต้องอาศัยน้ำฝนตามฤดูกาล/การบริหารจัดการน้ำยังไม่เป็นระบบ
๓. จำนวนเจ้าหน้าที่มีไม่เพียงพอ ส่งผลให้การดำเนินงานในภาพรวม
๔. งบประมาณมีจำนวนจำกัดแต่ความต้องการใช้งบประมาณมีปริมาณสูง เนื่องจากมีภารกิจมาก
๕. รายได้ของเทศบาลตำบลสิริเวียงชัยจัดเก็บเองได้น้อย เมื่อเทียบกับรายได้เงินอุดหนุนรัฐบาล รายรับจากรัฐบาลไม่แน่นอน

โอกาส (O=Opportunity)

๑. เทศบาลตำบลสิริเวียงชัย มีฐานะเป็นนิติบุคคล เอื้อต่อการบริหารจัดการพื้นที่
๒. ที่ตั้งของเทศบาลตำบลสิริเวียงชัยอยู่ไม่ไกลจากตัวจังหวัด สามารถติดต่อราชการได้สะดวก
๓. มีโรงพยาบาลตั้งอยู่ในพื้นที่เทศบาลตำบลสิริเวียงชัย ที่มีส่วนช่วยในการเสริมสร้างสุขภาพแก่ประชาชนในพื้นที่
๔. ยุทธศาสตร์จังหวัดเชียงราย มีการพัฒนาระบบคมนาคมและการขนส่ง การพัฒนาด้านเศรษฐกิจและการท่องเที่ยว

ข้อจำกัด (T=Threat)

๑. ทรัพยากรธรรมชาติ และแหล่งท่องเที่ยวยังไม่ได้รับการพัฒนาอย่างจริงจัง
๒. ปัญหาสภาวะโลก ส่งผลให้เกิดภัยธรรมชาติ เช่น ภัยแล้ง วาตภัย ภัยหนาว หมอกควัน ไฟป่า และอาจทำให้พืชผลทางการเกษตรไม่เป็นไปตามฤดูกาล รวมถึงมีความเสียหายจากแผ่นดินไหว
๓. น้ำเพื่อการเกษตรไม่เพียงพอ ทำนาได้เฉพาะในฤดูกาล ไม่มีแหล่งกักเก็บน้ำ
๔. ปัญหาการว่างงานตามฤดูกาล

๓.๒ การประเมินสถานการณ์สภาพแวดล้อมภายนอกที่เกี่ยวข้อง

๓.๒.๑) การเปลี่ยนแปลงในประเทศที่จะส่งผลกระทบต่อเทศบาล

- แนวโน้มการควบคุมองค์ประกอบโครงสร้างส่วนท้องถิ่นที่มีพื้นที่ในตำบลเดียวกันให้มีองค์กรเดียว
- การเพิ่มขึ้นหรือลดลงของการจัดสรรเงินงบประมาณให้ อปท.

๓.๒.๒) การเปลี่ยนแปลงในระดับภูมิภาคที่จะส่งผลกระทบต่อเทศบาล

สถานการณ์การพัฒนาของเทศบาลตำบลสิริเวียงชัย ได้ทำการวิเคราะห์ศักยภาพเพื่อประเมินสถานการณ์การพัฒนาในปัจจุบัน และโอกาสการพัฒนาในอนาคตของเทศบาลตำบล โดยใช้เทคนิค SWOT Analysis ได้แก่ การวิเคราะห์จุดแข็ง จุดอ่อน โอกาส และข้อจำกัด ซึ่งการวิเคราะห์ปัญหาและความต้องการของประชาชน โดยมีรายละเอียดดังนี้

ปัญหาด้านโครงสร้างพื้นฐาน

เนื่องจากเป็นพื้นที่ที่มีการขยายตัวของชุมชน มีการก่อสร้างที่อยู่อาศัยเพิ่มมากขึ้น ปัญหาจากรถบรรทุกดิน หิน ทราวยิ่งบนถนนในพื้นที่ ทำให้สภาพถนนชำรุด เป็นหลุมเป็นบ่อ บางเส้นทางเมื่อฝนตกเกิดปัญหาน้ำขังและลื่นทำให้เกิดอุบัติเหตุ

ปัญหาด้านแหล่งน้ำ

เรื่องของแหล่งกักเก็บน้ำ/คูคลอง/ห้วย/หนอง/บึง ที่ตื้นเขินและมีวัชพืชขึ้นขวางทางน้ำ ในช่วงฤดูฝนเกิดปัญหาน้ำท่วมเพราะพื้นที่บางส่วนราบลุ่มต่ำ ในเรื่องของน้ำประปาไม่เพียงพอกับความต้องการของประชาชนโดยเฉพาะช่วงฤดูแล้ง

ปัญหาด้านทรัพยากรธรรมชาติและสิ่งแวดล้อม

การเติบโตของชุมชนเมืองที่เพิ่มขึ้นอย่างรวดเร็วโดยขาดความรู้ในการจัดการสิ่งแวดล้อม ทำให้เกิดปัญหาด้านสิ่งแวดล้อมโดยเฉพาะเรื่องกากจัดขยะมูลฝอย

ปัญหาด้านสาธารณสุข

ประชาชนยังขาดการดูแลเอาใจใส่ในสุขภาพอนามัยของตนเอง ขาดความรู้ในการโภชนาการและการป้องกันตัวเองให้ห่างจากโรคติดต่อต่าง ๆ

ปัญหาด้านเศรษฐกิจ

ประชากรส่วนใหญ่ประกอบอาชีพเกษตรกรรม และรับจ้างประสบปัญหาเรื่องราคาพืชผลทางการเกษตรตกต่ำ ขาดการรวมกลุ่มประกอบอาชีพเสริม ตลอดจนเรื่องของค่าครองชีพที่สูงขัดแย้งกับรายได้ที่ต่ำ

ปัญหาด้านสังคม

ปัจจุบันเกิดปัญหาเรื่องของยาเสพติดของกลุ่มวัยรุ่น เนื่องจากครอบครัวที่แตกแยก หรือพ่อแม่ไม่มีเวลาที่จะเอาใจใส่และอบรม เนื่องมาจากการหาเลี้ยงชีพ ตลอดจนในเรื่องของผู้ด้อยโอกาสในสังคม เด็กที่ถูกทอดทิ้ง ผู้หญิงที่ถูกทำร้ายร่างกายและจิตใจ คนพิการที่ถูกสังคมมองว่าไร้ค่า หรือแม้กระทั่งผู้สูงอายุที่ถูกทอดทิ้งให้อยู่อย่างโดดเดี่ยว ทั้งหมดนี้ล้วนแล้วแต่เป็นปัญหาที่กำลังเกิดขึ้น ถึงแม้ทางหน่วยงานที่รับผิดชอบจะเข้าช่วยแก้ไขและยื่นมือไปช่วยเพียงใดก็ยังไม่เพียงพอกับปริมาณของปัญหาที่เกิดขึ้นอย่างทวีคูณ

ปัญหาด้านการศึกษา ศาสนาและวัฒนธรรม

ด้านการศึกษา เด็กยังขาดแคลนทุนทรัพย์ทางการศึกษา และผู้ปกครองมีค่านิยมส่งลูกหลานเข้าเรียนในโรงเรียนที่มีชื่อเสียง

ศาสนาและวัฒนธรรม ปัจจุบันถูกมองข้ามและละเลยไปด้วยค่านิยมและวิถีนิยมของต่างชาติ ทำให้ประเพณี วัฒนธรรมที่ดีกำลังจะถูกกลืน ตลอดจนเรื่องของภูมิปัญญาชาวบ้าน วิถีชีวิต ปราชญ์ชาวบ้าน ก็กำลังจะสูญหายเพราะขาดความสนใจและมองข้ามความสำคัญไป

ปัญหาด้านการเมืองการบริหาร

ประชาชนยังไม่เข้าใจในบทบาทหน้าที่ของเทศบาลตำบล จึงหวังให้การพัฒนามุ่งความสำคัญแต่เรื่องของโครงสร้างพื้นฐาน ขาดความสนใจเรื่องของสถาบันครอบครัว เยาวชน ผู้ด้อยโอกาสในสังคม ตลอดจนเรื่องของการพัฒนาสิ่งแวดล้อมที่เป็นทรัพยากรธรรมชาติที่สำคัญในท้องถิ่น

ปัญหาในด้านการบริหารงานของเทศบาล

ประชาชนไม่ให้ความสำคัญต่อการประชาคมหมู่บ้าน ประชาคมตำบล และการจัดทำแผนชุมชนที่เกี่ยวข้อง

ส่วนที่ ๓

การนำแผนพัฒนาท้องถิ่น
ไปสู่การปฏิบัติ

ส่วนที่ ๓
การนำแผนพัฒนาท้องถิ่นไปสู่การปฏิบัติ

๑. ยุทธศาสตร์การพัฒนาและแผนงาน

ที่	ยุทธศาสตร์	ด้าน	แผนงาน	หน่วยงาน รับผิดชอบหลัก	หน่วยงาน สนับสนุน	
๑	ด้านการพัฒนาด้านโครงสร้างพื้นฐาน	บริการชุมชนและสังคม	แผนงานอุตสาหกรรมและโยธา	กองช่าง	สำนักปลัด กองคลัง กองช่าง กองการศึกษา	
			แผนงานเคหะและชุมชน	กองช่าง		
๒	ด้านการพัฒนาแหล่งน้ำและอนุรักษ์ทรัพยากรธรรมชาติและสิ่งแวดล้อม	บริการชุมชนและสังคม	แผนงานเคหะและชุมชน	กองช่าง		
			การเศรษฐกิจ	แผนงานการเกษตร		สำนักปลัด
๓	ด้านการพัฒนาสังคมและสาธารณสุข	บริหารทั่วไป	แผนงานการรักษาความสงบภายใน	สำนักปลัด		
			บริการชุมชนและสังคม	แผนงานเคหะและชุมชน		กองช่าง
				แผนงานสาธารณสุข		สำนักปลัด
				แผนงานสังคมสงเคราะห์		สำนักปลัด
				แผนงานสร้างความเข้มแข็งของชุมชน		สำนักปลัด
๔	ด้านการพัฒนาการศึกษา กีฬา ศาสนา ประเพณี และวัฒนธรรม	บริการชุมชนและสังคม	แผนการศึกษา	กองการศึกษา		
			แผนการศาสนาวัฒนธรรมและนันทนาการ	กองการศึกษา		

ที่	ยุทธศาสตร์	ด้าน	แผนงาน	หน่วยงาน รับผิดชอบหลัก	หน่วยงาน สนับสนุน
๕	ด้านการพัฒนาเศรษฐกิจและการ ท่องเที่ยว	การเศรษฐกิจ	แผนงานอุตสาหกรรมและการโยธา	กองช่าง	สำนักปลัด กองคลัง
๖	ด้านการพัฒนาการบริหารกิจกรรม บ้านเมืองและการมีส่วนร่วมของ ประชาชน	บริหารทั่วไป	แผนงานบริหารงานทั่วไป	สำนักปลัด กองคลัง	กองช่าง กองการศึกษา
รวม	๖ ยุทธศาสตร์	๓ ด้าน	๑๐ แผนงาน	๔ หน่วยงาน	

แบบ ผ.๐๑

บัญชีสรุป

โครงการพัฒนา

แผนพัฒนาท้องถิ่น

(พ.ศ.๒๕๖๖-๒๕๗๐)

บัญชีสรุปโครงการพัฒนา

แผนพัฒนาท้องถิ่น (พ.ศ.๒๕๖๖-๒๕๗๐)

แบบ ผ.๐๑

เทศบาลตำบลสิริเวียงชัย ตำบลเวียงชัย อำเภอเวียงชัย จังหวัดเชียงราย

ยุทธศาสตร์	ปี ๒๕๖๖		ปี ๒๕๖๗		ปี ๒๕๖๘		ปี ๒๕๖๙		ปี ๒๕๗๐		รวม ๕ ปี	
	จำนวนโครงการ	จำนวนงบประมาณ (บาท)	จำนวนโครงการ	จำนวนงบประมาณ (บาท)	จำนวนโครงการ	จำนวนงบประมาณ (บาท)	จำนวนโครงการ	จำนวนงบประมาณ (บาท)	จำนวนโครงการ	จำนวนงบประมาณ (บาท)	จำนวนโครงการ	จำนวนงบประมาณ (บาท)
ยุทธศาสตร์ที่ ๑ ด้านการพัฒนาสาธารณูปโภค												
๑. แผนงานอุตสาหกรรมและการโยธา	๑	๒๐๐,๐๐๐	-	-	-	-	-	-	-	-	๑	๒๐๐,๐๐๐
๒. แผนงานเคหะและชุมชน	๗	๓,๗๐๐,๐๐๐	๑	๕๐๐,๐๐๐	๑	๕๐๐,๐๐๐	๑	๕๐๐,๐๐๐	๑	๕๐๐,๐๐๐	๑๑	๕,๗๐๐,๐๐๐
รวม	๘	๓,๙๐๐,๐๐๐	๑	๕๐๐,๐๐๐	๑	๕๐๐,๐๐๐	๑	๕๐๐,๐๐๐	๑	๕๐๐,๐๐๐	๑๒	๕,๙๐๐,๐๐๐
ยุทธศาสตร์ที่ ๒ ด้านการพัฒนาแหล่งน้ำและอนุรักษ์ทรัพยากรธรรมชาติสิ่งแวดล้อม												
๑. แผนงานเคหะและชุมชน	๒	๗๐,๐๐๐	๒	๗๐,๐๐๐	๒	๗๐,๐๐๐	๒	๗๐,๐๐๐	๒	๗๐,๐๐๐	๑๐	๓๕๐,๐๐๐
๒. แผนงานการเกษตร	๓	๗๐,๐๐๐	๓	๗๐,๐๐๐	๓	๗๐,๐๐๐	๓	๗๐,๐๐๐	๓	๗๐,๐๐๐	๑๕	๓๕๐,๐๐๐
รวม	๕	๑๔๐,๐๐๐	๕	๑๔๐,๐๐๐	๕	๑๔๐,๐๐๐	๕	๑๔๐,๐๐๐	๕	๑๔๐,๐๐๐	๒๕	๗๐๐,๐๐๐
ยุทธศาสตร์ที่ ๓ ด้านการพัฒนาสังคมและสาธารณสุข												
๑. แผนงานเคหะและชุมชน	๒	๑๖๔,๐๒๐,๐๐๐	๑	๒๐,๐๐๐	๑	๒๐,๐๐๐	๑	๒๐,๐๐๐	๑	๒๐,๐๐๐	๖	๑๖๔,๑๐๐,๐๐๐
๒. แผนงานการรักษาความสงบภายใน	๑๒	๑,๐๕๕,๐๐๐	๑๐	๓๗๕,๐๐๐	๑๐	๓๗๕,๐๐๐	๑๑	๓๗๕,๐๐๐	๑๐	๓๗๕,๐๐๐	๕๓	๒,๖๐๕,๐๐๐
๓. แผนงานสาธารณสุข	๑๖	๑,๓๙๒,๒๘๐	๑๖	๑,๓๗๗,๒๘๐	๑๖	๑,๓๗๗,๒๘๐	๑๖	๑,๓๗๗,๒๘๐	๑๖	๑,๓๗๗,๒๘๐	๘๐	๖,๙๐๑,๔๐๐
๔. แผนงานสังคมสงเคราะห์	๖	๑๖๐,๐๐๐	๖	๑๖๐,๐๐๐	๖	๑๖๐,๐๐๐	๖	๑๖๐,๐๐๐	๖	๑๖๐,๐๐๐	๓๐	๘๐๐,๐๐๐
๕. แผนงานสร้างความเข้มแข็งของชุมชน	๑๒	๒๔๕,๐๐๐	๑๒	๒๔๕,๐๐๐	๑๒	๒๔๕,๐๐๐	๑๒	๒๔๕,๐๐๐	๑๒	๒๔๕,๐๐๐	๖๐	๑,๒๒๕,๐๐๐
รวม	๔๘	๑๖๖,๘๗๒,๒๘๐	๔๕	๒,๑๗๗,๒๘๐	๔๕	๒,๑๗๗,๒๘๐	๔๖	๒,๑๗๗,๒๘๐	๔๕	๒,๑๗๗,๒๘๐	๒๒๙	๑๗๕,๖๓๑,๔๐๐

บัญชีสรุปโครงการพัฒนา

แผนพัฒนาท้องถิ่น (พ.ศ.๒๕๖๖-๒๕๗๐)

แบบ ผ.๐๑

เทศบาลตำบลสิริเวียงชัย ตำบลเวียงชัย อำเภอเวียงชัย จังหวัดเชียงราย

ยุทธศาสตร์ที่ ๔ ด้านการพัฒนาการศึกษา กีฬา ศาสนา ประเพณี และวัฒนธรรม												
๑. แผนการศึกษา	๒๔	๒,๕๗๕,๙๘๐	๒๔	๒,๕๗๘,๐๐๐	๒๔	๒,๕๗๘,๐๐๐	๒๔	๒,๕๗๘,๐๐๐	๒๔	๒,๕๗๘,๐๐๐	๑๒๐	๑๒,๘๘๗,๙๘๐
๒. แผนการศาสนา วัฒนธรรมและนันทนาการ	๑๗	๓๗๐,๐๐๐	๑๗	๓๗๐,๐๐๐	๑๗	๓๗๐,๐๐๐	๑๗	๓๗๐,๐๐๐	๑๗	๓๗๐,๐๐๐	๘๕	๑,๘๕๐,๐๐๐
รวม	๔๑	๒,๙๔๕,๙๘๐	๔๑	๒,๙๔๘,๐๐๐	๔๑	๒,๙๔๘,๐๐๐	๔๑	๒,๙๔๘,๐๐๐	๔๑	๒,๙๔๘,๐๐๐	๒๐๕	๑๔,๗๓๗,๙๘๐
ยุทธศาสตร์ที่ ๕ ด้านการพัฒนาเศรษฐกิจและการท่องเที่ยว												
๑. แผนงานอุตสาหกรรม และการโยธา	-	-	๓	๑,๕๐๐,๐๐๐	-	-	-	-	-	-	๓	๑,๕๐๐,๐๐๐
๒. แผนการศาสนา วัฒนธรรมและนันทนาการ	๓	๑๕๐,๐๐๐	๓	๑๕๐,๐๐๐	๓	๑๕๐,๐๐๐	๓	๑๕๐,๐๐๐	๓	๑๕๐,๐๐๐	๑๕	๕๕๐,๐๐๐
๓. แผนงานการพาณิชย์	๑	๑๐๐,๐๐๐	๑	๑๐๐,๐๐๐	๑	๑๐๐,๐๐๐	๑	๑๐๐,๐๐๐	๑	๑๐๐,๐๐๐	๕	๕๐,๐๐๐
๔. แผนงานการเกษตร	๓	๑๘๐,๐๐๐	๓	๑๘๐,๐๐๐	๓	๑๘๐,๐๐๐	๓	๑๘๐,๐๐๐	๓	๑๘๐,๐๐๐	๑๕	๙๐,๐๐๐
รวม	๗	๔๓๐,๐๐๐	๑๐	๑,๙๓๐,๐๐๐	๗	๔๓๐,๐๐๐	๗	๔๓๐,๐๐๐	๗	๔๓๐,๐๐๐	๓๘	๒,๑๙๐,๐๐๐
ยุทธศาสตร์ที่ ๖ ด้านการพัฒนาการบริหารกิจการมบ้านเมืองที่ดี และพัฒนาด้านเทคโนโลยีสารสนเทศ												
๑. แผนงานการบริหาร ทั่วไป	๙	๙๒๒,๐๐๐	๙	๔๐๒,๐๐๐	๙	๓๕๗,๐๐๐	๙	๓๕๗,๐๐๐	๙	๓๕๗,๐๐๐	๔๕	๒,๓๐๕,๐๐๐
รวม	๙	๙๒๒,๐๐๐	๙	๔๐๒,๐๐๐	๙	๓๕๗,๐๐๐	๙	๓๕๗,๐๐๐	๙	๓๕๗,๐๐๐	๔๕	๒,๓๐๕,๐๐๐
รวมทั้งสิ้น	๑๑๘	๑๗๕,๒๑๐,๒๖๐	๑๑๑	๘,๐๙๗,๒๘๐	๑๐๘	๖,๕๕๒,๒๘๐	๑๐๙	๖,๕๕๒,๒๘๐	๑๐๘	๖,๕๕๒,๒๘๐	๕๕๔	๒๐๑,๔๖๔,๓๘๐

หมายเหตุ : นำมาจาก ผ ๐๒ สำหรับองค์กรปกครองส่วนท้องถิ่นดำเนินการ

**บัญชีสรุปโครงการพัฒนา
แผนพัฒนาท้องถิ่น (พ.ศ.๒๕๖๖-๒๕๗๐)**

แบบ ผ.๐๑

เทศบาลตำบลสิริเวียงชัย ตำบลเวียงชัย อำเภอเวียงชัย จังหวัดเชียงราย

ยุทธศาสตร์	ปี ๒๕๖๖		ปี ๒๕๖๗		ปี ๒๕๖๘		ปี ๒๕๖๙		ปี ๒๕๗๐		รวม ๕ ปี	
	จำนวนโครงการ	จำนวนงบประมาณ (บาท)	จำนวนโครงการ	จำนวนงบประมาณ (บาท)	จำนวนโครงการ	จำนวนงบประมาณ (บาท)	จำนวนโครงการ	จำนวนงบประมาณ (บาท)	จำนวนโครงการ	จำนวนงบประมาณ (บาท)	จำนวนโครงการ	จำนวนงบประมาณ (บาท)
ยุทธศาสตร์ที่ ๑ ด้านการพัฒนาสาธารณูปโภค												
๑. แผนงานอุตสาหกรรมและการโยธา	๖๘	๔๒,๙๑๗,๐๐๐	๔๖	๒๙,๗๙๙,๐๐๐	๔๖	๒๗,๑๖๒,๕๐๐	๓๕	๒๕,๖๑๔,๐๐๐	๔๘	๖๑,๐๗๓,๐๐๐	๒๔๖	๑๘๖,๕๖๕,๕๐๐
รวม	๖๘	๔๒,๙๑๗,๐๐๐	๔๖	๒๙,๗๙๙,๐๐๐	๔๖	๒๗,๑๖๒,๕๐๐	๓๕	๒๕,๖๑๔,๐๐๐	๔๘	๖๑,๐๗๓,๐๐๐	๒๔๖	๑๘๖,๕๖๕,๕๐๐
ยุทธศาสตร์ที่ ๒ ด้านการพัฒนาแหล่งน้ำและอนุรักษ์ทรัพยากรธรรมชาติสิ่งแวดล้อม												
๑. แผนงานการเกษตร	๔	๒,๒๕๐,๐๐๐	๒	๑,๐๐๐,๐๐๐	๘	๖,๗๕๐,๐๐๐	๗	๖,๘๐๐,๐๐๐	๑๕	๒๓,๖๐๐,๐๐๐	๔๐	๔๐,๔๐๐,๐๐๐
๒. แผนงานเคหะและชุมชน	๒	๑๕๐,๐๐๐	๒	๑๕๐,๐๐๐	๕	๓๐๐,๐๐๐	๓	๒๐๐,๐๐๐	๒	๑๕๐,๐๐๐	๑๔	๙๕๐,๐๐๐
รวม	๖	๒,๔๐๐,๐๐๐	๔	๑,๑๕๐,๐๐๐	๑๓	๗,๐๕๐,๐๐๐	๑๐	๗,๐๐๐,๐๐๐	๑๗	๒๓,๗๕๐,๐๐๐	๕๔	๔๑,๓๕๐,๐๐๐
ยุทธศาสตร์ที่ ๓ ด้านการพัฒนาสังคมและสาธารณสุข												
๑. แผนงานการรักษาความสงบภายใน	๑๔	๒,๓๘๐,๐๐๐	-	-	-	-	-	-	-	-	๑๔	๒,๓๘๐,๐๐๐
รวม	๑๔	๒,๓๘๐,๐๐๐	-	-	-	-	-	-	-	-	๑๔	๒,๓๘๐,๐๐๐
รวมทั้งสิ้น	๘๘	๔๗,๖๙๗,๐๐๐	๕๐	๓๐,๙๔๙,๐๐๐	๕๙	๓๔,๒๑๒,๕๐๐	๔๕	๓๒,๖๑๔,๐๐๐	๖๕	๘๔,๘๒๓,๐๐๐	๓๐๗	๒๓๐,๒๙๕,๕๐๐

หมายเหตุ : นำมาจาก ผ ๐๑ และ ผ ๐๒/๑ แผนพัฒนาหมู่บ้านและแผนชุมชน

แบบ ผ.๐๑/๑

**บัญชีสรุปโครงการพัฒนา
ที่นำมาจากแผนพัฒนาหมู่บ้าน
และแผนชุมชน**

บัญชีสรุปโครงการพัฒนาที่นำมาจากแผนพัฒนาหมู่บ้านและแผนชุมชน

แบบ ผ.๐๑/๑

เทศบาลตำบลสิริเวียงชัย ตำบลเวียงชัย อำเภอเวียงชัย จังหวัดเชียงราย

โครงการพัฒนาที่นำมา จากแผนพัฒนาหมู่บ้าน และแผนชุมชน	ปี ๒๕๖๖		ปี ๒๕๖๗		ปี ๒๕๖๘		ปี ๒๕๖๙		ปี ๒๕๗๐		รวม ๕ ปี	
	จำนวน โครงการ	จำนวนงบประมาณ (บาท)	จำนวน โครงการ	จำนวนงบประมาณ (บาท)	จำนวน โครงการ	จำนวนงบประมาณ (บาท)	จำนวน โครงการ	จำนวนงบประมาณ (บาท)	จำนวน โครงการ	จำนวนงบประมาณ (บาท)	จำนวน โครงการ	จำนวนงบประมาณ (บาท)
หมู่ที่ ๒	๗	๔,๙๖๐,๐๐๐	๗	๔,๓๓๐,๐๐๐	๔	๔,๐๕๐,๐๐๐	๑	๒,๐๐๐,๐๐๐	๑	๒,๐๐๐,๐๐๐	๒๐	๑๗,๓๔๐,๐๔๐
หมู่ที่ ๓	๖	๒,๔๕๖,๐๐๐	๕	๒,๕๒๐,๐๐๐	๖	๘,๐๑๒,๕๐๐	๒	๖๕๕,๐๐๐	๗	๑๑,๓๐๐,๐๐๐	๒๖	๒๔,๙๔๓,๕๕๒
หมู่ที่ ๔	๕	๒,๐๕๕,๐๐๐	๓	๘๑๕,๐๐๐	๑๒	๔,๓๗๐,๐๐๐	๓	๕,๘๗๕,๐๐๐	๓	๕,๑๗๕,๐๐๐	๒๖	๑๘,๒๓๐,๐๕๒
หมู่ที่ ๕	๗	๕,๓๙๐,๐๐๐	๒	๗๐๐,๐๐๐	๑	๒๐๐,๐๐๐	-	-	๑	๑,๐๐๐,๐๐๐	๑๑	๗,๒๙๐,๐๒๒
หมู่ที่ ๖	๖	๒,๐๒๐,๐๐๐	๘	๒,๗๒๔,๐๐๐	๖	๓,๗๕๐,๐๐๐	๗	๕,๖๔๗,๐๐๐	๗	๑๐,๐๖๘,๐๐๐	๓๔	๒๔,๒๐๙,๐๖๘
หมู่ที่ ๗	๖	๒,๘๕๐,๐๐๐	๔	๒,๐๙๐,๐๐๐	๔	๒,๕๖๐,๐๐๐	๖	๕,๒๗๐,๐๐๐	๖	๖,๘๐๐,๐๐๐	๒๖	๑๙,๕๗๐,๐๕๒
หมู่ที่ ๑๑	๗	๔,๘๗๐,๐๐๐	๒	๓,๑๕๐,๐๐๐	๒	๑,๒๕๐,๐๐๐	๔	๒,๗๐๐,๐๐๐	๔	๓,๓๐๐,๐๐๐	๑๙	๑๕,๒๗๐,๐๓๘
หมู่ที่ ๑๒	๗	๔,๕๗๐,๐๐๐	๓	๑,๖๐๐,๐๐๐	๕	๑,๕๘๐,๐๐๐	๔	๘๕๒,๐๐๐	๑๐	๑๘,๑๐๐,๐๐๐	๒๙	๒๖,๗๐๒,๐๕๘
หมู่ที่ ๑๔	๕	๓,๘๙๐,๐๐๐	๑	๑,๗๕๐,๐๐๐	-	-	๑	๕๐๐,๐๐๐	-	-	๗	๖,๑๔๐,๐๑๔
หมู่ที่ ๑๕	๖	๒,๒๒๐,๐๐๐	๓	๙๕๐,๐๐๐	๓	๘๕๐,๐๐๐	๓	๑,๑๐๐,๐๐๐	๖	๓,๐๖๕,๐๐๐	๒๑	๘,๑๘๕,๐๔๒

บัญชีสรุปโครงการพัฒนาที่นำมาจากแผนพัฒนาหมู่บ้านและแผนชุมชน

แบบ ผ.๐๑/๑

เทศบาลตำบลสิริเวียงชัย ตำบลเวียงชัย อำเภอเวียงชัย จังหวัดเชียงราย

โครงการพัฒนาที่นำมา จากแผนพัฒนาหมู่บ้าน และแผนชุมชน	ปี ๒๕๖๖		ปี ๒๕๖๗		ปี ๒๕๖๘		ปี ๒๕๖๙		ปี ๒๕๗๐		รวม ๕ ปี	
	จำนวน โครงการ	จำนวนงบประมาณ (บาท)	จำนวน โครงการ	จำนวนงบประมาณ (บาท)	จำนวน โครงการ	จำนวนงบประมาณ (บาท)	จำนวน โครงการ	จำนวนงบประมาณ (บาท)	จำนวน โครงการ	จำนวนงบประมาณ (บาท)	จำนวน โครงการ	จำนวนงบประมาณ (บาท)
หมู่ที่ ๑๖	๘	๓,๑๗๐,๐๐๐	๓	๖,๘๐๐,๐๐๐	๗	๒,๗๗๐,๐๐๐	๔	๓,๙๗๐,๐๐๐	๖	๖,๙๕๐,๐๐๐	๒๘	๒๓,๖๖๐,๐๕๖
หมู่ที่ ๑๗	๗	๒,๔๗๐,๐๐๐	๔	๑,๓๓๐,๐๐๐	๔	๑,๕๐๐,๐๐๐	๕	๙๓๐,๐๐๐	๒	๘๘๐,๐๐๐	๒๒	๗,๑๑๐,๐๔๔
หมู่ที่ ๑๘	๖	๒,๖๖๐,๐๐๐	๓	๒,๐๐๐,๐๐๐	๒	๖๒๐,๐๐๐	๓	๑,๗๑๕,๐๐๐	๒	๑,๘๐๐,๐๐๐	๑๖	๘,๗๙๕,๐๓๒
หมู่ที่ ๒๐	๕	๔,๑๑๖,๐๐๐	๒	๑๙๐,๐๐๐	๓	๒,๗๐๐,๐๐๐	๒	๑,๔๐๐,๐๐๐	๑๐	๑๔,๓๘๕,๐๐๐	๒๒	๒๒,๗๙๑,๐๔๔
รวมทั้งสิ้น	๘๘	๔๗,๖๙๗,๐๐๐	๕๐	๓๐,๙๔๙,๐๐๐	๕๙	๓๔,๒๑๒,๕๐๐	๔๕	๓๒,๖๑๔,๐๐๐	๖๕	๘๔,๘๒๓,๐๐๐	๓๐๗	๒๓๐,๒๙๖,๑๑๔

แบบ ผ.๐๒

รายละเอียดโครงการพัฒนา
แผนพัฒนาท้องถิ่น
(พ.ศ.๒๕๖๖-๒๕๗๐)

รายละเอียดโครงการพัฒนา
แผนพัฒนาท้องถิ่น (พ.ศ. ๒๕๖๖-๒๕๗๐)
เทศบาลตำบลสิริเวียงชัย อำเภอเวียงชัย จังหวัดเชียงราย

แบบ ผ.๐๒

ก. ยุทธศาสตร์จังหวัดที่ ๑ การสร้างมูลค่าเพิ่มด้านการท่องเที่ยวเชิงสร้างสรรค์โดยดำรงฐานวัฒนธรรมล้านนา, ๒ การส่งเสริมการผลิตและพัฒนานวัตกรรมเพื่อยกระดับสินค้าเกษตรเชิงสร้างสรรค์ภายใต้แนวทางการพัฒนาที่ยั่งยืน

๓ การพัฒนาเศรษฐกิจสร้างสรรค์ด้านการค้า การลงทุน การบริการและโลจิสติกส์

ข. ยุทธศาสตร์การพัฒนาของ อปท. ในเขตจังหวัด ที่ ๑ การพัฒนาโครงสร้างพื้นฐานและระบบโลจิสติกส์เชื่อมโยงกลุ่มจังหวัด กลุ่มอาเซียน+๖ และ GMS

๑. ยุทธศาสตร์ด้านการพัฒนาโครงสร้างพื้นฐาน

แผนงานเคหะและชุมชน

ที่	โครงการ/กิจกรรม	วัตถุประสงค์		งบประมาณ					ตัวชี้วัด (KPI)	ผลที่คาดว่าจะได้รับ	หน่วยงานที่ รับผิดชอบหลัก
				๒๕๖๖ (บาท)	๒๕๖๗ (บาท)	๒๕๖๘ (บาท)	๒๕๖๙ (บาท)	๒๕๗๐ (บาท)			
๑	โครงการชุดบ่อฝึงคลบบริเวณโรงขยะเทศบาลตำบลสิริเวียงชัย หมู่ที่ ๑๖	เพื่อฝึงคลบเศษเถ้าขยะมูลฝอยของเทศบาลตำบลสิริเวียงชัย	กว้าง ๔๐ ม. ยาว ๔๐ ม. ลึก ๒ ม.	๒๐๐,๐๐๐	-	-	-	-	๑ บ่อ	สามารถลดปริมาณเถ้าขยะมูลฝอย	กองช่าง

รายละเอียดโครงการพัฒนา
แผนพัฒนาท้องถิ่น (พ.ศ. ๒๕๖๖-๒๕๗๐)
เทศบาลตำบลสิริเวียงชัย อำเภอเวียงชัย จังหวัดเชียงราย

แบบ ผ.๐๒

ก. ยุทธศาสตร์จังหวัดที่ ๑ การสร้างมูลค่าเพิ่มด้านการท่องเที่ยวเชิงสร้างสรรค์โดยดำรงฐานวัฒนธรรมล้านนา, ๒ การส่งเสริมการผลิตและพัฒนานวัตกรรมเพื่อยกระดับสินค้าเกษตรเชิงสร้างสรรค์ภายใต้แนวทางการพัฒนาที่ยั่งยืน

๓ การพัฒนาเศรษฐกิจสร้างสรรค์ด้านการค้า การลงทุน การบริการและโลจิสติกส์

ข. ยุทธศาสตร์การพัฒนาของ อปท. ในเขตจังหวัด ที่ ๑ การพัฒนาโครงสร้างพื้นฐานและระบบโลจิสติกส์เชื่อมโยงกลุ่มจังหวัด กลุ่มอาเซียน+๖ และ GMS

๑. ยุทธศาสตร์ด้านการพัฒนาโครงสร้างพื้นฐาน

แผนงานอุตสาหกรรมและการโยธา

ที่	โครงการ/กิจกรรม	วัตถุประสงค์		งบประมาณ					ตัวชี้วัด (KPI)	ผลที่คาดว่าจะได้รับ	หน่วยงานที่รับผิดชอบหลัก
				๒๕๖๖ (บาท)	๒๕๖๗ (บาท)	๒๕๖๘ (บาท)	๒๕๖๙ (บาท)	๒๕๗๐ (บาท)			
๑	โครงการขุดเจาะบ่อบาดาล บริเวณ ศาลาชมวิวนองหลวง	เพื่อให้ประชาชน นักท่องเที่ยวที่ใช้บริการมีน้ำเพื่อการอุปโภคบริโภค	จำนวน ๑ แห่ง	๓๐๐,๐๐๐	-	-	-	-	๑ แห่ง	ประชาชน นักท่องเที่ยวมีน้ำเพียงพอต่อการอุปโภคบริโภค	กองช่าง
๒	โครงการต่อเติมอาคารสำนักงาน ภายในต.สิริเวียงชัย ห้องสำนักงานปลัด	เพื่อปรับปรุง ซ่อมแซม ต่อเติมอาคารสำนักงาน ให้มีสภาพที่ดี	ขนาดกว้าง ๕ ม. ยาว ๑๒ ม. สูง ๓ ม.	๕๐๐,๐๐๐	๕๐๐,๐๐๐	๕๐๐,๐๐๐	๕๐๐,๐๐๐	๕๐๐,๐๐๐	๑ ห้อง	มีอาคารอเนกประสงค์ที่สามารถทำกิจกรรมและบริการประชาชน	กองช่าง
๓	โครงการก่อสร้างโรงจอดรถภายใน ต.สิริเวียงชัย	เพื่อให้มีที่สำหรับจอดรถประชาชนผู้มาใช้บริการรถยนต์ส่วนบุคคล ฯลฯ	ต.สิริเวียงชัย	๘๐๐,๐๐๐	-	-	-	-	๑ โรง	ประชาชนผู้มาติดต่อมีสถานที่จอดรถเพียงพอ	กองช่าง

รายละเอียดโครงการพัฒนา
แผนพัฒนาท้องถิ่น (พ.ศ. ๒๕๖๖-๒๕๗๐)
เทศบาลตำบลสิริเวียงชัย อำเภอเวียงชัย จังหวัดเชียงราย

แบบ ผ.๐๒

ก. ยุทธศาสตร์จังหวัดที่ ๑ การสร้างมูลค่าเพิ่มด้านการท่องเที่ยวเชิงสร้างสรรค์โดยดำรงฐานวัฒนธรรมล้านนา, ๒ การส่งเสริมการผลิตและพัฒนานวัตกรรมเพื่อยกระดับสินค้าเกษตรเชิงสร้างสรรค์ภายใต้แนวทางการพัฒนาที่ยั่งยืน

๓ การพัฒนาเศรษฐกิจสร้างสรรค์ด้านการค้า การลงทุน การบริการและโลจิสติกส์

ข. ยุทธศาสตร์การพัฒนาของ อปท. ในเขตจังหวัด ที่ ๑ การพัฒนาโครงสร้างพื้นฐานและระบบโลจิสติกส์เชื่อมโยงกลุ่มจังหวัด กลุ่มอาเซียน+๖ และ GMS

๑. ยุทธศาสตร์ด้านการพัฒนาโครงสร้างพื้นฐาน

แผนงานอุตสาหกรรมและการโยธา

ที่	โครงการ/กิจกรรม	วัตถุประสงค์		งบประมาณ					ตัวชี้วัด (KPI)	ผลที่คาดว่าจะได้รับ	หน่วยงานที่รับผิดชอบหลัก
				๒๕๖๖ (บาท)	๒๕๖๗ (บาท)	๒๕๖๘ (บาท)	๒๕๖๙ (บาท)	๒๕๗๐ (บาท)			
๔	โครงการเทลาน คสล. จอดรถ บริเวณหลังศูนย์คุณภาพชีวิตและส่งเสริมอาชีพผู้สูงอายุ เทศบาลตำบลสิริเวียงชัย	เพื่อมีที่จอดรถสำหรับประชาชนผู้ใช้บริการ	จำนวน ๑ แห่ง	๒๐๐,๐๐๐	-	-	-	-	๑ แห่ง	ประชาชนผู้มาติดต่อมีสถานที่จอดรถเพียงพอ	กองช่าง
๕	โครงการขยายเขตไฟฟ้า ณ ศูนย์พัฒนาคุณภาพชีวิตและส่งเสริมอาชีพผู้สูงอายุ เทศบาลตำบลสิริเวียงชัย	เพื่อให้มีปริมาณไฟฟ้าใช้เพียงพอในอาคารสำนักงาน	จำนวน ๑ แห่ง	๓๐๐,๐๐๐	-	-	-	-	๑ แห่ง	สำนักงานมีปริมาณไฟฟ้าใช้เพียงพอในการบริการประชาชน	กองช่าง/การไฟฟ้าส่วนภูมิภาค อำเภอ เวียงชัย
๖	โครงการขยายเขตไฟฟ้าศูนย์พัฒนาเด็กเล็กเทศบาลตำบลสิริเวียงชัย	เพื่อให้มีปริมาณไฟฟ้าใช้เพียงพอในอาคาร ศพด	จำนวน ๑ แห่ง	๓๐๐,๐๐๐	-	-	-	-	๑ แห่ง	สำนักงานมีปริมาณไฟฟ้าใช้เพียงพอในการบริการประชาชน	กองช่าง/การไฟฟ้าส่วนภูมิภาค อำเภอ เวียงชัย

รายละเอียดโครงการพัฒนา
แผนพัฒนาท้องถิ่น (พ.ศ. ๒๕๖๖-๒๕๗๐)
เทศบาลตำบลสิริเวียงชัย อำเภอเวียงชัย จังหวัดเชียงราย

แบบ ผ.๐๒

ก. ยุทธศาสตร์จังหวัดที่ ๑ การสร้างมูลค่าเพิ่มด้านการท่องเที่ยวเชิงสร้างสรรค์โดยดำรงฐานวัฒนธรรมล้านนา, ๒ การส่งเสริมการผลิตและพัฒนานวัตกรรมเพื่อยกระดับสินค้าเกษตรเชิงสร้างสรรค์ภายใต้แนวทางการพัฒนาที่ยั่งยืน
 ๓ การพัฒนาเศรษฐกิจสร้างสรรค์ด้านการค้า การลงทุน การบริการและโลจิสติกส์

ข. ยุทธศาสตร์การพัฒนาของ อปท. ในเขตจังหวัด ที่ ๑ การพัฒนาโครงสร้างพื้นฐานและระบบโลจิสติกส์เชื่อมโยงกลุ่มจังหวัด กลุ่มอาเซียน+๖ และ GMS

๑. ยุทธศาสตร์ด้านการพัฒนาโครงสร้างพื้นฐาน

แผนงานอุตสาหกรรมและการโยธา

ที่	โครงการ/กิจกรรม	วัตถุประสงค์		งบประมาณ					ตัวชี้วัด (KPI)	ผลที่คาดว่าจะได้รับ	หน่วยงานที่ รับผิดชอบหลัก
				๒๕๖๖ (บาท)	๒๕๖๗ (บาท)	๒๕๖๘ (บาท)	๒๕๖๙ (บาท)	๒๕๗๐ (บาท)			
๗	โครงการก่อสร้างอาคารโรงจอดรถดับเพลิงเทศบาลตำบลสิริเวียงชัย พร้อมห้องปฏิบัติงานบริเวณหนองหลวง หมู่ที่ ๖	เพื่อให้มีอาคารปฏิบัติงานและบริการประชาชนได้ สะดวกรวดเร็ว	ขนาดกว้าง ๑๐.๐๐ ม. ยาว ๒๐.๐๐ ม.	๑,๓๐๐,๐๐๐	-	-	-	-	๑ หลัง	เพื่อให้มีอาคารปฏิบัติงานและบริการประชาชนได้สะดวกรวดเร็ว	กองช่าง/ สำนักปลัด

รายละเอียดโครงการพัฒนา

แผนพัฒนาท้องถิ่น (พ.ศ. ๒๕๖๖-๒๕๗๐)

แบบ ผ.๐๒

เทศบาลตำบลสิริเวียงชัย อำเภอเวียงชัย จังหวัดเชียงราย

ก. ยุทธศาสตร์จังหวัดที่ ๑ การสร้างมูลค่าเพิ่มด้านการท่องเที่ยวเชิงสร้างสรรค์โดยดำรงฐานวัฒนธรรมล้านนา, ๒ การส่งเสริมการผลิตและพัฒนานวัตกรรมเพื่อยกระดับสินค้าเกษตรเชิงสร้างสรรค์ภายใต้แนวทางการพัฒนาที่ยั่งยืน

๓ การพัฒนาเศรษฐกิจสร้างสรรค์ด้านการค้า การลงทุน การบริการและโลจิสติกส์

ข. ยุทธศาสตร์การพัฒนาของ อปท. ในเขตจังหวัด ที่ ๑ การพัฒนาโครงสร้างพื้นฐานและระบบโลจิสติกส์เชื่อมโยงกลุ่มจังหวัด กลุ่มอาเซียน+๖ และ GMS , ๕ การบริหารจัดการทรัพยากรธรรมชาติและสิ่งแวดล้อมสมบูรณ์และยั่งยืน

๒. ยุทธศาสตร์ที่ ๒ การพัฒนาแหล่งน้ำและอนุรักษ์ทรัพยากรธรรมชาติสิ่งแวดล้อม

แผนงานเคหะและชุมชน

ที่	โครงการ/กิจกรรม	วัตถุประสงค์	เป้าหมาย (ผลผลิตของโครงการ)	งบประมาณ					ตัวชี้วัด (KPI)	ผลที่คาดว่าจะ ได้รับ	หน่วยงานที่ รับผิดชอบหลัก
				๒๕๖๖ (บาท)	๒๕๖๗ (บาท)	๒๕๖๘ (บาท)	๒๕๖๙ (บาท)	๒๕๗๐ (บาท)			
๑	โครงการปรับปรุงภูมิทัศน์ในเขตเทศบาลตำบลสิริเวียงชัย	เพื่อส่งเสริมอนุรักษ์สิ่งแวดล้อม	จำนวน ๑ แห่ง	๕๐,๐๐๐	๕๐,๐๐๐	๕๐,๐๐๐	๕๐,๐๐๐	๕๐,๐๐๐	ร้อยละของโครงการที่ดำเนินการ/ปี	พื้นที่ในเขตรับผิดชอบของ ทต.สิริเวียงชัยมีความอุดมสมบูรณ์	กองช่าง
๒	โครงการปรับปรุงภูมิทัศน์บริเวณศูนย์พัฒนาเด็กเล็กเทศบาลตำบลสิริเวียงชัย	เพื่อส่งเสริมอนุรักษ์สิ่งแวดล้อม	จำนวน ๑ แห่ง	๒๐,๐๐๐	๒๐,๐๐๐	๒๐,๐๐๐	๒๐,๐๐๐	๒๐,๐๐๐	ร้อยละของโครงการที่ดำเนินการ/ปี	พื้นที่ในเขตรับผิดชอบของ ทต.สิริเวียงชัยมีความอุดมสมบูรณ์	กองการศึกษา/ กองช่าง

รายละเอียดโครงการพัฒนา
แผนพัฒนาท้องถิ่น (พ.ศ. ๒๕๖๖-๒๕๗๐)
เทศบาลตำบลสิริเวียงชัย อำเภอเวียงชัย จังหวัดเชียงราย

แบบ ผ.๐๒

ก. ยุทธศาสตร์จังหวัดที่ ๑ การสร้างมูลค่าเพิ่มด้านการท่องเที่ยวเชิงสร้างสรรค์โดยดำรงฐานวัฒนธรรมล้านนา, ๒ การส่งเสริมการผลิตและพัฒนานวัตกรรมเพื่อยกระดับสินค้าเกษตรเชิงสร้างสรรค์ภายใต้แนวทางการพัฒนาที่ยั่งยืน

๓ การพัฒนาเศรษฐกิจสร้างสรรค์ด้านการค้า การลงทุน การบริการและโลจิสติกส์

ข. ยุทธศาสตร์การพัฒนาของ อปท. ในเขตจังหวัด ที่ ๑ การพัฒนาโครงสร้างพื้นฐานและระบบโลจิสติกส์เชื่อมโยงกลุ่มจังหวัด กลุ่มอาเซียน+๖ และ GMS , ๕ การบริหารจัดการทรัพยากรธรรมชาติและสิ่งแวดล้อมสมบูรณ์และยั่งยืน

๒. ยุทธศาสตร์ที่ ๒ การพัฒนาแหล่งน้ำและอนุรักษ์ทรัพยากรธรรมชาติสิ่งแวดล้อม

แผนงานการเกษตร

ที่	โครงการ/กิจกรรม	วัตถุประสงค์	เป้าหมาย (ผลผลิตของโครงการ)	งบประมาณ					ตัวชี้วัด (KPI)	ผลที่คาดว่าจะได้รับ	หน่วยงานที่รับผิดชอบหลัก
				๒๕๖๖ (บาท)	๒๕๖๗ (บาท)	๒๕๖๘ (บาท)	๒๕๖๙ (บาท)	๒๕๗๐ (บาท)			
๑	โครงการอนุรักษ์พันธุกรรมพืชอันเนื่องมาจากพระราชดำริ สมเด็จพระเทพรัตนราชสุดาฯ สยามบรมราชกุมารี (อพ.สธ.)	เพื่อรักษาอนุรักษ์และอนุรักษ์ทรัพยากรท้องถิ่นให้เป็นมรดกของชาติไทย	บ้านหนองหลวง หมู่ที่ ๑๖ ตำบลเวียงชัย	๕๐,๐๐๐	๕๐,๐๐๐	๕๐,๐๐๐	๕๐,๐๐๐	๕๐,๐๐๐	จำนวนร้อยละของผู้เข้าร่วมโครงการ เข้าใจในการอนุรักษ์เพิ่มมากขึ้น	ประชาชนอนุรักษ์ทรัพยากรธรรมชาติและรักษาสุขภาพแวดล้อม	สำนักปลัด
๒	โครงการช่วยเหลือประชาชนด้านการเกษตร	เพื่อช่วยเหลือประชาชนผู้ประสบปัญหาด้านการเกษตร	ประชาชนในเขตเทศบาลตำบลสิริเวียงชัย	๑๐,๐๐๐	๑๐,๐๐๐	๑๐,๐๐๐	๑๐,๐๐๐	๑๐,๐๐๐	ร้อยละผู้ประสบปัญหาลดลง	สามารถแก้ปัญหาให้กับประชาชนผู้ประสบปัญหาด้านการเกษตร	สำนักปลัด

รายละเอียดโครงการพัฒนา
แผนพัฒนาท้องถิ่น (พ.ศ. ๒๕๖๖-๒๕๗๐)
เทศบาลตำบลสิริเวียงชัย อำเภอเวียงชัย จังหวัดเชียงราย

แบบ ผ.๐๒

ก. ยุทธศาสตร์จังหวัดที่ ๑ การสร้างมูลค่าเพิ่มด้านการท่องเที่ยวเชิงสร้างสรรค์โดยดำรงฐานวัฒนธรรมล้านนา, ๒ การส่งเสริมการผลิตและพัฒนานวัตกรรมเพื่อยกระดับสินค้าเกษตรเชิงสร้างสรรค์ภายใต้แนวทางการพัฒนาที่ยั่งยืน
 ๓ การพัฒนาเศรษฐกิจสร้างสรรค์ด้านการค้า การลงทุน การบริการและโลจิสติกส์

ข. ยุทธศาสตร์การพัฒนาของ อปท. ในเขตจังหวัด ที่ ๑ การพัฒนาโครงสร้างพื้นฐานและระบบโลจิสติกส์เชื่อมโยงกลุ่มจังหวัด กลุ่มอาเซียน+๖ และ GMS , ๕ การบริหารจัดการทรัพยากรธรรมชาติและสิ่งแวดล้อมสมบูรณ์และยั่งยืน

๒. ยุทธศาสตร์ที่ ๒ การพัฒนาแหล่งน้ำและอนุรักษ์ทรัพยากรธรรมชาติสิ่งแวดล้อม

แผนงานการเกษตร

ที่	โครงการ/กิจกรรม	วัตถุประสงค์	เป้าหมาย (ผลผลิตของโครงการ)	งบประมาณ					ตัวชี้วัด (KPI)	ผลที่คาดว่าจะได้รับ	หน่วยงานที่รับผิดชอบหลัก
				๒๕๖๖ (บาท)	๒๕๖๗ (บาท)	๒๕๖๘ (บาท)	๒๕๖๙ (บาท)	๒๕๗๐ (บาท)			
๓	โครงการอาสาสมัครท้องถิ่นรักษ์โลก	เพื่อการมีส่วนร่วมของประชาชนในการดูแลสิ่งแวดล้อม	ประชาชนในเขตเทศบาลตำบลสิริเวียงชัย	๑๐,๐๐๐	๑๐,๐๐๐	๑๐,๐๐๐	๑๐,๐๐๐	๑๐,๐๐๐	ร้อยละของอาสาสมัครเพิ่มขึ้น	ประชาชนอนุรักษ์ทรัพยากรธรรมชาติและสิ่งแวดล้อม	สำนักปลัด

รายละเอียดโครงการพัฒนา

แผนพัฒนาท้องถิ่น(พ.ศ. ๒๕๖๖-๒๕๗๐)

เทศบาลตำบลสิริเวียงชัย อำเภอเวียงชัย จังหวัดเชียงราย

แบบ ผ.๐๒

ยุทธศาสตร์จังหวัดที่ ๕ การพัฒนาคุณภาพชีวิตและทรัพยากรมนุษย์และความมั่นคงเพื่อส่งเสริมสังคมสร้างสรรค์

ยุทธศาสตร์การพัฒนาของ อบท. ในเขตจังหวัดที่ ๓ การพัฒนาด้านการศึกษาและสาธารณสุข (๔) การพัฒนาคุณภาพชีวิตและป้องกันบรรเทาสาธารณภัย

๓. ยุทธศาสตร์ที่ ๓ การพัฒนาสังคมและสาธารณสุข

แผนงานเคหะและชุมชน

ที่	โครงการ/กิจกรรม	วัตถุประสงค์	เป้าหมาย (ผลผลิตของ โครงการ)	งบประมาณ					ตัวชี้วัด (KPI)	ผลที่คาดว่าจะ ได้รับ	หน่วยงานที่ รับผิดชอบ หลัก
				๒๕๖๖ (บาท)	๒๕๖๗ (บาท)	๒๕๖๘ (บาท)	๒๕๖๙ (บาท)	๒๕๗๐ (บาท)			
๑	โครงการคัดแยกขยะ ลดมลภาวะ ลดปัญหาขยะชุมชน	เพื่อลดปริมาณขยะที่เพิ่มขึ้นและ ป้องกัน ควบคุมโรคติดต่อที่เกิดจาก ขยะ	ผู้นำหมู่บ้าน ๑๔ หมู่บ้าน/หมู่บ้าน ต้นแบบ/โรงเรียน ต้นแบบ	๒๐,๐๐๐	๒๐,๐๐๐	๒๐,๐๐๐	๒๐,๐๐๐	๒๐,๐๐๐	ผู้เข้าอบรมมี ความเข้าใจไม่ น้อยกว่าร้อยละ ๘๐	จำนวนปริมาณขยะใน พื้นที่ลดลง และสามารถ ควบคุมโรคติดต่อได้	สำนักปลัด
๒	โครงการบริหารจัดการขยะมูล ฝอยชุมชนด้วยการแปรรูปเป็น น้ำมันไพโรไลซิส	- เพื่อกำจัดขยะมูลฝอยได้อย่าง ถูกต้องตามหลักสุขาภิบาลและไม่ ส่งผลกระทบต่อสิ่งแวดล้อม - เพื่อลดปัญหาการปลดปล่อยก๊าซ เรือนกระจก - เพื่อลดปัญหามลพิษและการขน ย้ายข้ามเขตการปกครองส่วนท้องถิ่น หรือเขตจังหวัด	ระบบการบริหาร จัดการขยะมูลฝอย ณ โรงคัดแยกขยะ เทศบาลตำบลสิริ เวียงชัย	๑๖๔,๐๐๐,๐๐๐	-	-	-	-	ปริมาณขยะ ลดลงร้อยละ ๑๐๐	จำนวนปริมาณขยะใน พื้นที่ลดลง และสามารถ ควบคุมโรคติดต่อได้	สำนักงาน บริหาร กองทุนเพื่อ ส่งเสริมการ อนุรักษ์ พลังงาน / สำนักปลัด

รายละเอียดโครงการพัฒนา

แผนพัฒนาท้องถิ่น (พ.ศ. ๒๕๖๖-๒๕๗๐)

เทศบาลตำบลสิริเวียงชัย อำเภอเวียงชัย จังหวัดเชียงราย

แบบ พ.๐๒

ยุทธศาสตร์จังหวัดที่ ๕ การพัฒนาคุณภาพชีวิตและทรัพยากรมนุษย์และความมั่นคงเพื่อส่งเสริมสังคมสร้างสรรค์

ยุทธศาสตร์การพัฒนาของ อปท. ในเขตจังหวัดที่ ๓ การพัฒนาด้านการศึกษาและสาธารณสุข (๔) การพัฒนาคุณภาพชีวิตและป้องกันบรรเทาสาธารณภัย

๓. ยุทธศาสตร์ที่ ๓ การพัฒนาสังคมและสาธารณสุข

แผนงานการรักษาความสงบภายใน

ที่	โครงการ/กิจกรรม	วัตถุประสงค์	เป้าหมาย (ผลผลิตของโครงการ)	งบประมาณ					ตัวชี้วัด (KPI)	ผลที่คาดว่าจะได้รับ	หน่วยงานที่รับผิดชอบหลัก
				๒๕๖๖ (บาท)	๒๕๖๗ (บาท)	๒๕๖๘ (บาท)	๒๕๖๙ (บาท)	๒๕๗๐ (บาท)			
๑	โครงการติดตั้งไฟสัญญาณจราจร ไฟกระพริบ ทางแยกทางร่วมถนนภายในหมู่บ้าน เขตเทศบาลตำบลสิริเวียงชัย	เพื่อให้มีไฟสัญญาณจราจรและประชาชนปลอดภัยในการใช้เส้นทางสัญจร	เขตพื้นที่รับผิดชอบของ ทต.สิริเวียงชัย	๕๐๐,๐๐๐	-	-	-	-	จำนวนอุบัติเหตุลดลง	ประชาชนมีความปลอดภัยในชีวิตและทรัพย์สิน	กองช่าง
๒	โครงการจัดทำป้ายถนน ป้ายซอย ป้ายบอกทาง ภายในหมู่บ้าน เขตเทศบาลตำบลสิริเวียงชัย	เพื่อความเป็นระเบียบเรียบร้อยของชุมชน	จำนวนป้าย ตามแบบที่ ทต.สิริเวียงชัย กำหนด	-	-	-	๕๐,๐๐๐	-	จำนวนป้ายเพิ่มขึ้น	ชุมชนเป็นระเบียบเรียบร้อย ง่ายต่อการติดต่อสื่อสาร	กองช่าง
๓	โครงการณรณรงค์ป้องกันการเกิดอุบัติเหตุบนท้องถนนช่วงเทศกาลงานประเพณีและวันสำคัญ	เพื่อป้องกัน แก้ไขปัญหาและลดอุบัติเหตุ	เขตพื้นที่รับผิดชอบของ ทต.สิริเวียงชัย	๒๐,๐๐๐	๒๐,๐๐๐	๒๐,๐๐๐	๒๐,๐๐๐	๒๐,๐๐๐	จำนวนอุบัติเหตุลดลง	ประชาชนมีความปลอดภัยในชีวิตและทรัพย์สิน	สำนักปลัด
๔	โครงการซักซ้อมแผนป้องกันและบรรเทาสาธารณภัย (อัคคีภัย อุทกภัย วาตภัย แผ่นดินไหว ฯลฯ)	เพื่อป้องกัน แก้ไขปัญหาและบรรเทาสาธารณภัย	เขตพื้นที่รับผิดชอบของ ทต.สิริเวียงชัย	๓๐,๐๐๐	๒๐,๐๐๐	๒๐,๐๐๐	๒๐,๐๐๐	๒๐,๐๐๐	จำนวน ๑๔ หมู่บ้าน	ป้องกัน แก้ไขปัญหาและบรรเทาสาธารณภัย	สำนักปลัด

รายละเอียดโครงการพัฒนา

แผนพัฒนาท้องถิ่น (พ.ศ. ๒๕๖๖-๒๕๗๐)

เทศบาลตำบลสิริเวียงชัย อำเภอเวียงชัย จังหวัดเชียงราย

แบบ ผ.๐๒

ยุทธศาสตร์จังหวัดที่ ๕ การพัฒนาคุณภาพชีวิตและทรัพยากรมนุษย์และความมั่นคงเพื่อส่งเสริมสังคมสร้างสรรค์

ยุทธศาสตร์การพัฒนาของ อปท. ในเขตจังหวัดที่ ๓ การพัฒนาด้านการศึกษาและสาธารณสุข (๔) การพัฒนาคุณภาพชีวิตและป้องกันบรรเทาสาธารณภัย

๓. ยุทธศาสตร์ที่ ๓ การพัฒนาสังคมและสาธารณสุข

แผนงานการรักษาความสงบภายใน

ที่	โครงการ/กิจกรรม	วัตถุประสงค์	เป้าหมาย (ผลผลิตของโครงการ)	งบประมาณ					ตัวชี้วัด (KPI)	ผลที่คาดว่าจะ ได้รับ	หน่วยงานที่ รับผิดชอบ หลัก
				๒๕๖๖ (บาท)	๒๕๖๗ (บาท)	๒๕๖๘ (บาท)	๒๕๖๙ (บาท)	๒๕๗๐ (บาท)			
๕	โครงการ อปพร.ร่วมใจบำเพ็ญ ประโยชน์ในวัน อปพร.	เพื่อให้ อปพร.ได้ร่วม กิจกรรมที่เป็นประโยชน์ต่อ สังคม	จำนวน อปพร. รับผิดชอบในเขต ทต. สิริเวียงชัย	๑๐,๐๐๐	๑๐,๐๐๐	๑๐,๐๐๐	๑๐,๐๐๐	๑๐,๐๐๐	๑ ครั้ง/ปี	อปพร.ได้ร่วมทำ ประโยชน์ต่อสังคม	สำนักปลัด
๖	โครงการฝึกอบรมอาสาสมัครป้องกัน ภัยฝ่ายพลเรือน (อปพร) หลักสูตร จัดตั้ง	เพื่อให้ผู้เข้ารับการอบรมมี ความรู้ความเข้าใจ ทักษะ ความสามารถในเรื่องการ ป้องกันและ บรรเทาสา ธารณภัยประเภทต่าง ๆ และป้องกันบรรเทาสา ธารณภัยในชุมชน	จำนวน ๕๐ คน	๑๐๐,๐๐๐	๑๐๐,๐๐๐	๑๐๐,๐๐๐	๑๐๐,๐๐๐	๑๐๐,๐๐๐	๑ ครั้ง/ปี	อปพร. มีศักยภาพ และการปฏิบัติงาน ให้มีประสิทธิภาพ	สำนักปลัด
๗	โครงการฝึกอบรมทบทวน อปพร. ทต.สิริเวียงชัย	เพื่อพัฒนาศักยภาพ อปพร. และการปฏิบัติงานให้มี ประสิทธิภาพ	จำนวน อปพร. รับผิดชอบในเขต ทต. สิริเวียงชัย	๕๐,๐๐๐	๕๐,๐๐๐	๕๐,๐๐๐	๕๐,๐๐๐	๕๐,๐๐๐	๑ ครั้ง/ปี	อปพร. มีศักยภาพ และการปฏิบัติงาน ให้มีประสิทธิภาพ	สำนักปลัด

รายละเอียดโครงการพัฒนา
แผนพัฒนาท้องถิ่น (พ.ศ. ๒๕๖๖-๒๕๗๐)
เทศบาลตำบลสิริเวียงชัย อำเภอเวียงชัย จังหวัดเชียงราย

แบบ ผ.๐๒

ยุทธศาสตร์จังหวัดที่ ๕ การพัฒนาคุณภาพชีวิตและทรัพยากรมนุษย์และความมั่นคงเพื่อส่งเสริมสังคมสร้างสรรค์

ยุทธศาสตร์การพัฒนาระดับอปท. ในเขตจังหวัดที่ ๓ การพัฒนาด้านการศึกษาและสาธารณสุข (๔) การพัฒนาคุณภาพชีวิตและป้องกันบรรเทาสาธารณภัย

๓. ยุทธศาสตร์ที่ ๓ การพัฒนาสังคมและสาธารณสุข

แผนงานการรักษาความสงบภายใน

ที่	โครงการ/กิจกรรม	วัตถุประสงค์	เป้าหมาย (ผลผลิตของโครงการ)	งบประมาณ					ตัวชี้วัด (KPI)	ผลที่คาดว่าจะได้รับ	หน่วยงานที่รับผิดชอบหลัก
				๒๕๖๖ (บาท)	๒๕๖๗ (บาท)	๒๕๖๘ (บาท)	๒๕๖๙ (บาท)	๒๕๗๐ (บาท)			
๘	โครงการฝึกอบรมชุดปฏิบัติการจิตอาสาภัยพิบัติประจำองค์กรปกครองส่วนท้องถิ่น	- เพื่อเสริมสร้างศักยภาพความรู้ด้านการจัดการด้านสาธารณภัยเบื้องต้น พัฒนาระบบปฏิบัติงานกู้ภัยในภาวะฉุกเฉินให้เป็นระบบรวดเร็ว ทันต่อเหตุการณ์ - เพื่อสนับสนุนโครงการจิตอาสาพระราชทาน ๙๐๔ วปร. ในระดับพื้นที่ที่มีความเข้มแข็ง มีทักษะ ความรู้ ความชำนาญในการจัดการภัยพิบัติ อันจะส่งผลให้ประชาชนในพื้นที่ปลอดภัยในชีวิตและทรัพย์สิน	จิตอาสาภัยพิบัติของเทศบาลตำบลสิริเวียงชัย จำนวน ๕๐ คน	๕๐,๐๐๐	๕๐,๐๐๐	๕๐,๐๐๐	๕๐,๐๐๐	๕๐,๐๐๐	จำนวนจิตอาสา ไม่น้อยกว่าร้อยละ ๘๐ ของเป้าหมาย	- ผู้เข้ารับการอบรมสามารถปฏิบัติหน้าที่ในพื้นที่เกิดเหตุได้อย่างถูกต้อง รวดเร็ว เป็นระบบ และมีมาตรฐาน - ผู้เข้ารับการอบรมสามารถให้การสนับสนุนการปฏิบัติงานของศูนย์อำนวยการฯ เมื่อเกิดเหตุได้อย่างมีประสิทธิภาพ ลดการสูญเสียในชีวิตและทรัพย์สิน	สำนักปลัด

รายละเอียดโครงการพัฒนา
แผนพัฒนาท้องถิ่น (พ.ศ. ๒๕๖๖-๒๕๗๐)
เทศบาลตำบลสิริเวียงชัย อำเภอเวียงชัย จังหวัดเชียงราย

แบบ ผ.๐๒

ยุทธศาสตร์จังหวัดที่ ๕ การพัฒนาคุณภาพชีวิตและทรัพยากรมนุษย์และความมั่นคงเพื่อส่งเสริมสังคมสร้างสรรค์

ยุทธศาสตร์การพัฒนาของ อปท. ในเขตจังหวัดที่ ๓ การพัฒนาด้านการศึกษาและสาธารณสุข (๔) การพัฒนาคุณภาพชีวิตและป้องกันบรรเทาสาธารณภัย

๓. ยุทธศาสตร์ที่ ๓ การพัฒนาสังคมและสาธารณสุข

แผนงานการรักษาความสงบภายใน

ที่	โครงการ/กิจกรรม	วัตถุประสงค์	เป้าหมาย (ผลผลิตของโครงการ)	งบประมาณ					ตัวชี้วัด (KPI)	ผลที่คาดว่าจะ ได้รับ	หน่วยงานที่ รับผิดชอบ หลัก
				๒๕๖๖ (บาท)	๒๕๖๗ (บาท)	๒๕๖๘ (บาท)	๒๕๖๙ (บาท)	๒๕๗๐ (บาท)			
๙	โครงการฝึกทบทวนชุดปฏิบัติการจิตอาสาภัยพิบัติประจำองค์กรปกครองส่วนท้องถิ่น	เพื่อพัฒนาศักยภาพ อปพร. และการปฏิบัติงานให้มีประสิทธิภาพ	จำนวน อปพร. รับผิดชอบในเขต ทต. สิริเวียงชัย	๕๐,๐๐๐	๕๐,๐๐๐	๕๐,๐๐๐	๕๐,๐๐๐	๕๐,๐๐๐	๑ ครั้ง/ปี	อปพร. มีศักยภาพ และการปฏิบัติงาน ให้มีประสิทธิภาพ	สำนักปลัด
๑๐	โครงการฝึกอบรมให้ความรู้เกี่ยวกับการดับเพลิงเบื้องต้นแก่ ผู้บริหาร สท พนักงานเทศบาล พนักงานจ้าง และประชาชนผู้สนใจ	เพื่อให้มีความรู้เกี่ยวกับการดับเพลิงเบื้องต้น	ผู้บริหาร สมาชิกสภาเทศบาล พนักงานเทศบาล พนักงานจ้าง ประชาชน	๓๐,๐๐๐	๓๐,๐๐๐	๓๐,๐๐๐	๓๐,๐๐๐	๓๐,๐๐๐	๑ ครั้ง/ปี	ผู้เข้าร่วมอบรมมีความรู้มากขึ้น	สำนักปลัด
๑๑	โครงการรณรงค์ ป้องกัน และแก้ไข ปัญหาไฟป่าและหมอกควันในพื้นที่	เพื่อลดปัญหาหมอกควันในพื้นที่ ทต.สิริเวียงชัย	ประชาชนในเขตพื้นที่ ทต.สิริเวียงชัย	๒๕,๐๐๐	๒๕,๐๐๐	๒๕,๐๐๐	๒๕,๐๐๐	๒๕,๐๐๐	ร้อยละของโครงการที่ดำเนินการปี	หมอกควันในเขต รับผิดชอบของ ทต. สิริเวียงชัยลดลง	สำนักปลัด

รายละเอียดโครงการพัฒนา

แผนพัฒนาท้องถิ่น (พ.ศ. ๒๕๖๖-๒๕๗๐)

เทศบาลตำบลสิริเวียงชัย อำเภอเวียงชัย จังหวัดเชียงราย

แบบ ผ.๐๒

ยุทธศาสตร์จังหวัดที่ ๕ การพัฒนาคุณภาพชีวิตและทรัพยากรมนุษย์และความมั่นคงเพื่อส่งเสริมสังคมสร้างสรรค์

ยุทธศาสตร์การพัฒนาของอปท. ในเขตจังหวัดที่ ๓ การพัฒนาด้านการศึกษาและสาธารณสุข (๔) การพัฒนาคุณภาพชีวิตและป้องกันบรรเทาสาธารณภัย

๓. ยุทธศาสตร์ที่ ๓ การพัฒนาสังคมและสาธารณสุข

แผนงานการรักษาความสงบภายใน

ที่	โครงการ/กิจกรรม	วัตถุประสงค์	เป้าหมาย (ผลผลิตของโครงการ)	งบประมาณ					ตัวชี้วัด (KPI)	ผลที่คาดว่าจะ ได้รับ	หน่วยงานที่ รับผิดชอบ หลัก
				๒๕๖๖ (บาท)	๒๕๖๗ (บาท)	๒๕๖๘ (บาท)	๒๕๖๙ (บาท)	๒๕๗๐ (บาท)			
๑๒	โครงการฝึกอบรมอาสาป้องกันและ บรรเทาสาธารณภัยแก่เยาวชน และ ประชาชน	เพื่อให้ผู้เข้าร่วมอบรมได้ ทำกิจกรรมที่เป็นประโยชน์ ต่อสังคม	เยาวชน และประชาชน ในพื้นที่ ทต.สิริเวียงชัย	๒๐,๐๐๐	๒๐,๐๐๐	๒๐,๐๐๐	๒๐,๐๐๐	๒๐,๐๐๐	๑ ครั้ง/ปี	เยาวชน ประชาชน ได้ร่วมทำประโยชน์ ต่อสังคม	สำนักปลัด
๑๓	โครงการติดตั้งกล้องโทรทัศน์วงจรปิด (CCTV) บริเวณจุดเสี่ยงในพื้นที่ รับผิดชอบเทศบาลตำบลสิริเวียงชัย	๑. เพื่อเพิ่มประสิทธิภาพใน การดูแลความปลอดภัยใน ชีวิตและทรัพย์สินของ ประชาชนและสามารถ แก้ไขปัญหาได้อย่างถูกต้อง ๒. เพื่อเป็นการป้องกัน ปัญหาอาชญากรรม	จำนวน ๖ จุด	๑๗๐,๐๐๐	-	-	-	-	จำนวน ๖ จุด	ประชาชนมี ปลอดภัยในชีวิต และทรัพย์สิน	กองช่าง

รายละเอียดโครงการพัฒนา

แผนพัฒนาท้องถิ่น(พ.ศ. ๒๕๖๖-๒๕๗๐)

เทศบาลตำบลสิริเวียงชัย อำเภอเวียงชัย จังหวัดเชียงราย

แบบ ผ.๐๒

ยุทธศาสตร์จังหวัดที่ ๕ การพัฒนาคุณภาพชีวิตและทรัพยากรมนุษย์และความมั่นคงเพื่อส่งเสริมสังคมสร้างสรรค์

ยุทธศาสตร์การพัฒนาของ อปท. ในเขตจังหวัดที่ ๓ การพัฒนาด้านการศึกษาและสาธารณสุข (๔) การพัฒนาคุณภาพชีวิตและป้องกันบรรเทาสาธารณภัย

๓. ยุทธศาสตร์ที่ ๓ การพัฒนาสังคมและสาธารณสุข

แผนงานสาธารณสุข

ที่	โครงการ/กิจกรรม	วัตถุประสงค์	เป้าหมาย (ผลผลิตของ โครงการ)	งบประมาณ					ตัวชี้วัด (KPI)	ผลที่คาดว่าจะ ได้รับ	หน่วยงานที่ รับผิดชอบ หลัก
				๒๕๖๖ (บาท)	๒๕๖๗ (บาท)	๒๕๖๘ (บาท)	๒๕๖๙ (บาท)	๒๕๗๐ (บาท)			
๑	โครงการอบรมเชิงปฏิบัติการให้ความรู้ในการป้องกันโรคติดต่อเชื้อไวรัสโคโรนา ๒๐๑๙ (COVID-๑๙)	เพื่อให้ความรู้ คำแนะนำการดูแลเฝ้าระวังป้องกันตนเองจากโรคติดต่อเชื้อไวรัสโคโรนา ๒๐๑๙ (COVID-๑๙)	- ผู้นำหมู่บ้าน อสม. จำนวน ๑๔ หมู่บ้าน - สมาชิกสภาเทศบาล - ประชาชนผู้สนใจ	๗๐,๐๐๐	๗๐,๐๐๐	๗๐,๐๐๐	๗๐,๐๐๐	๗๐,๐๐๐	ไม่มีผู้ติดเชื้อ	ผู้เข้าอบรมได้ความรู้และคำแนะนำในการดูแลเฝ้าระวังป้องกันตนเองจากโรคติดต่อเชื้อไวรัสโคโรนา ๒๐๑๙ (COVID-๑๙)	สำนักปลัด
๒	โครงการป้องกันและทำลายแหล่งเพาะพันธุ์ยุงลายในหมู่บ้าน	เพื่อทำลายแหล่งเพาะพันธุ์ยุงลายในชุมชน	เขตพื้นที่รับผิดชอบของ ทต.สิริเวียงชัย	๒๐,๐๐๐	๒๐,๐๐๐	๒๐,๐๐๐	๒๐,๐๐๐	๒๐,๐๐๐	ลดอัตราการป่วยเป็นไข้เลือดออก	ทำลายแหล่งเพาะพันธุ์ยุงลายในชุมชน	สำนักปลัด
๓	โครงการเด็กและเยาวชนรุ่นใหม่ไม่เสี่ยงเอดส์	เพื่อสร้างความรู้ความเข้าใจในความรู้เรื่องเอดส์ และการป้องกันโรคติดต่อทางเพศสัมพันธ์	เด็กและเยาวชน เขตพื้นที่รับผิดชอบของ ทต.สิริเวียงชัย	๒๐,๐๐๐	๒๐,๐๐๐	๒๐,๐๐๐	๒๐,๐๐๐	๒๐,๐๐๐	ผู้เข้าอบรมมีความเข้าใจในความรู้เรื่องเอดส์และการป้องกันโรคติดต่อทางเพศสัมพันธ์	ผู้เข้าอบรมมีความรู้ความเข้าใจในความรู้เรื่องเอดส์และการป้องกันโรคติดต่อทางเพศสัมพันธ์	สำนักปลัด

รายละเอียดโครงการพัฒนา

แผนพัฒนาท้องถิ่น(พ.ศ. ๒๕๖๖-๒๕๗๐)

เทศบาลตำบลสิริเวียงชัย อำเภอเวียงชัย จังหวัดเชียงราย

แบบ ผ.๐๒

ยุทธศาสตร์จังหวัดที่ ๕ การพัฒนาคุณภาพชีวิตและทรัพยากรมนุษย์และความมั่นคงเพื่อส่งเสริมสังคมสร้างสรรค์

ยุทธศาสตร์การพัฒนาของ อปท. ในเขตจังหวัดที่ ๓ การพัฒนาด้านการศึกษาและสาธารณสุข (๔) การพัฒนาคุณภาพชีวิตและป้องกันบรรเทาสาธารณภัย

๓. ยุทธศาสตร์ที่ ๓ การพัฒนาสังคมและสาธารณสุข

แผนงานสาธารณสุข

ที่	โครงการ/กิจกรรม	วัตถุประสงค์	เป้าหมาย (ผลผลิตของ โครงการ)	งบประมาณ					ตัวชี้วัด (KPI)	ผลที่คาดว่าจะ ได้รับ	หน่วยงานที่ รับผิดชอบ หลัก
				๒๕๖๖ (บาท)	๒๕๖๗ (บาท)	๒๕๖๘ (บาท)	๒๕๖๙ (บาท)	๒๕๗๐ (บาท)			
๔	โครงการรณรงค์ต่อต้านยาเสพติด ในวันยาเสพติดโลก	เพื่อสร้างจิตสำนึกในการร่วมต่อต้าน ยาเสพติด	เขต ทต.สิริเวียงชัย	๒๐,๐๐๐	๕,๐๐๐	๕,๐๐๐	๕,๐๐๐	๕,๐๐๐	๑ ครั้ง/ปี	ป้องกันและ ปราบปรามยาเสพติด มีประสิทธิภาพ	สำนักปลัด
๕	โครงการศึกษาเพื่อต่อต้านการใช้ ยาเสพติดในเด็กนักเรียน และ เยาวชนในพื้นที่เขตเทศบาล ตำบลสิริเวียงชัย	เพื่อร่วมสนับสนุนและแก้ไขปัญหา ยาเสพติด	สนับสนุน หน่วยงานต่างๆ	๒๐,๐๐๐	๒๐,๐๐๐	๒๐,๐๐๐	๒๐,๐๐๐	๒๐,๐๐๐	๑ ครั้ง/ปี	ลดการแพร่ระบาด ของยาเสพติดทุก ช่องทาง	สำนักปลัด/ สภ.เวียงชัย
๖	โครงการป้องกันและควบคุมการ เกิดโรคระบาด โรคติดต่อ	เพื่อป้องกันและควบคุมการเกิดโรค ระบาด โรคติดต่อ ของประชาชนใน เขตรับผิดชอบของเทศบาลตำบลสิริ เวียงชัย	ประชาชนในเขต รับผิดชอบของ เทศบาลตำบลสิริ เวียงชัย	๑๐,๐๐๐	๑๐,๐๐๐	๑๐,๐๐๐	๑๐,๐๐๐	๑๐,๐๐๐	๒ โครงการ/ปี	ประชาชนมีสุขภาพ แข็งแรง	สำนักปลัด
๗	โครงการส่งเสริมสุขภาพที่ เหมาะสมแก่ผู้สูงอายุ	เพื่อดูแลรักษาสุขภาพของผู้สูงอายุใน เขตรับผิดชอบของเทศบาลตำบลสิริ เวียงชัย	ประชาชนในเขต รับผิดชอบของ เทศบาลตำบลสิริ เวียงชัย	๓๐,๐๐๐	๓๐,๐๐๐	๓๐,๐๐๐	๓๐,๐๐๐	๓๐,๐๐๐	๑ โครงการ/ปี	ผู้สูงอายุมีสุขภาพ แข็งแรง	สำนักปลัด/ สนง.พัฒนา สังคม

รายละเอียดโครงการพัฒนา

แผนพัฒนาท้องถิ่น(พ.ศ. ๒๕๖๖-๒๕๗๐)

เทศบาลตำบลสิริเวียงชัย อำเภอเวียงชัย จังหวัดเชียงราย

แบบ ผ.๐๒

ยุทธศาสตร์จังหวัดที่ ๕ การพัฒนาคุณภาพชีวิตและทรัพยากรมนุษย์และความมั่นคงเพื่อส่งเสริมสังคมสร้างสรรค์

ยุทธศาสตร์การพัฒนาของ อปท. ในเขตจังหวัดที่ ๓ การพัฒนาด้านการศึกษาและสาธารณสุข (๔) การพัฒนาคุณภาพชีวิตและป้องกันบรรเทาสาธารณภัย

๓. ยุทธศาสตร์ที่ ๓ การพัฒนาสังคมและสาธารณสุข

แผนงานสาธารณสุข

ที่	โครงการ/กิจกรรม	วัตถุประสงค์	เป้าหมาย (ผลผลิตของ โครงการ)	งบประมาณ					ตัวชี้วัด (KPI)	ผลที่คาดว่าจะ ได้รับ	หน่วยงานที่ รับผิดชอบ หลัก
				๒๕๖๖ (บาท)	๒๕๖๗ (บาท)	๒๕๖๘ (บาท)	๒๕๖๙ (บาท)	๒๕๗๐ (บาท)			
๘	โครงการพระราชดำริด้าน สาธารณสุข	เพื่อขยายผลโครงการพระราชดำริ ด้านสาธารณสุขให้แก่ประชาชน	ประชาชนในเขต รับผิดชอบของ เทศบาลตำบลสิริ เวียงชัย	๒๘๐,๐๐๐	๒๘๐,๐๐๐	๒๘๐,๐๐๐	๒๘๐,๐๐๐	๒๘๐,๐๐๐	๑ โครงการ/ปี	สามารถดำเนินการ ได้ตามโครงการ พระราชดำริ	สำนักปลัด/ คณะกรรมการ หมู่บ้าน
๙	โครงการช่วยเหลือประชาชนด้าน สาธารณสุข	อุดหนุนคณะกรรมการหมู่บ้าน จำนวน ๑๔ หมู่บ้าน	จำนวน ๑๔ หมู่บ้านละ ๒๐,๐๐๐ บาท	๒๘๐,๐๐๐	๒๘๐,๐๐๐	๒๘๐,๐๐๐	๒๘๐,๐๐๐	๒๘๐,๐๐๐	หมู่บ้านละ ๓ โครงการ	สามารถดำเนินการ ได้ตามโครงการ พระราชดำริ	สำนักปลัด/ คณะกรรมการ หมู่บ้าน
๑๐	โครงการสุขาภิบาลอาหารและ ตลาด	- เพื่อสร้างมาตรฐานด้านอาหาร ปลอดภัยของเทศบาลตำบลสิริเวียง ชัย - เพื่อให้ผู้ประกอบการได้รับ ความรู้ด้านสุขาภิบาลอาหาร	ผู้ประกอบการ ร้านอาหาร ตลาด และผู้เกี่ยวข้องใน เขตรับผิดชอบ เทศบาลตำบลสิริ เวียงชัย	๑๐,๐๐๐	๑๐,๐๐๐	๑๐,๐๐๐	๑๐,๐๐๐	๑๐,๐๐๐	ผู้เข้าอบรมมี ความเข้าใจไม่ น้อยกว่าร้อยละ ๘๐	- ร้านอาหารที่ผ่าน การอบรมได้รับ มาตรฐานอาหาร ปลอดภัยของ ทต.สิริ เวียงชัย -ผู้ประกอบการได้รับ ความรู้ด้านสุขาภิบาล อาหารเพิ่มขึ้น	สำนักปลัด

รายละเอียดโครงการพัฒนา

แผนพัฒนาท้องถิ่น(พ.ศ. ๒๕๖๖-๒๕๗๐)

เทศบาลตำบลสิริเวียงชัย อำเภอเวียงชัย จังหวัดเชียงราย

แบบ ผ.๐๒

ยุทธศาสตร์จังหวัดที่ ๕ การพัฒนาคุณภาพชีวิตและทรัพยากรมนุษย์และความมั่นคงเพื่อส่งเสริมสังคมสร้างสรรค์

ยุทธศาสตร์การพัฒนาของ อปท. ในเขตจังหวัดที่ ๓ การพัฒนาด้านการศึกษาและสาธารณสุข (๔) การพัฒนาคุณภาพชีวิตและป้องกันบรรเทาสาธารณภัย

๓. ยุทธศาสตร์ที่ ๓ การพัฒนาสังคมและสาธารณสุข

แผนงานสาธารณสุข

ที่	โครงการ/กิจกรรม	วัตถุประสงค์	เป้าหมาย (ผลผลิตของ โครงการ)	งบประมาณ					ตัวชี้วัด (KPI)	ผลที่คาดว่าจะ ได้รับ	หน่วยงานที่ รับผิดชอบ หลัก
				๒๕๖๖ (บาท)	๒๕๖๗ (บาท)	๒๕๖๘ (บาท)	๒๕๖๙ (บาท)	๒๕๗๐ (บาท)			
๑๑	โครงการสัตว์ปลอดโรค คน ปลอดภัยจากโรคพิษสุนัขบ้า ตาม ปณิธาน ศ.ดร.สมเด็จพระเจ้าลูก ยาเธอ เจ้าฟ้าจุฬาภรณฯ อัครราช กุมารี	เพื่อดำเนินการตามโครงการสัตว์ ปลอดโรค คนปลอดภัยจากโรคพิษ สุนัขบ้า ตามปณิธาน ศ.ดร.สมเด็จพระ เจ้าลูกยาเธอ เจ้าฟ้าจุฬาภรณฯ อัครราชกุมารี	เขตพื้นที่รับผิดชอบ ของ ทต.สิริเวียงชัย	๖๒,๒๘๐	๖๒,๒๘๐	๖๒,๒๘๐	๖๒,๒๘๐	๖๒,๒๘๐	ลดจำนวนสุนัขและ แมวที่เป็นพาหะ	ป้องกันโรคพิษสุนัข บ้า	สำนักปลัด
๑๒	อุดหนุนสำนักงานปศุสัตว์จังหวัด เชียงราย	เพื่อดำเนินการตามโครงการผ่าตัดทำ หมันเพื่อลดจำนวนสุนัขและแมวที่ เป็นพาหะของโรคพิษสุนัขและแมว ไม่มีเจ้าของในพื้นที่จังหวัดเชียงราย	เขตพื้นที่รับผิดชอบ ของ ทต.สิริเวียงชัย	๕,๐๐๐	๕,๐๐๐	๕,๐๐๐	๕,๐๐๐	๕,๐๐๐	ลดจำนวนสุนัขและ แมวที่เป็นพาหะ	ป้องกันโรคพิษสุนัข บ้า	สำนักปลัด/ สนง.ปศุสัตว์
๑๓	อุดหนุนค่าดำเนินงานในการ พัฒนางานสาธารณสุขมูลฐาน ของศูนย์สาธารณสุขมูลฐาน ชุมชนประจำหมู่บ้านเขต ทต.สิริ เวียงชัย	เพื่อพัฒนาศักยภาพด้านสาธารณสุข ของประชาชนเขต ทต.สิริเวียงชัย	ศูนย์สาธารณสุขมูล ฐาน ในเขตพื้นที่ รับผิดชอบของ ทต.สิริเวียงชัย จำนวน ๑๔ หมู่บ้าน	๒๑๐,๐๐๐	๒๑๐,๐๐๐	๒๑๐,๐๐๐	๒๑๐,๐๐๐	๒๑๐,๐๐๐	๑ ครั้ง/ปี	งานด้านสาธารณสุข มีประสิทธิภาพมาก ขึ้น	สำนักปลัด

รายละเอียดโครงการพัฒนา

แผนพัฒนาท้องถิ่น(พ.ศ. ๒๕๖๖-๒๕๗๐)

เทศบาลตำบลสิริเวียงชัย อำเภอเวียงชัย จังหวัดเชียงราย

แบบ ผ.๐๒

ยุทธศาสตร์จังหวัดที่ ๕ การพัฒนาคุณภาพชีวิตและทรัพยากรมนุษย์และความมั่นคงเพื่อส่งเสริมสังคมสร้างสรรค์

ยุทธศาสตร์การพัฒนาของ อปท. ในเขตจังหวัดที่ ๓ การพัฒนาด้านการศึกษาและสาธารณสุข (๔) การพัฒนาคุณภาพชีวิตและป้องกันบรรเทาสาธารณภัย

๓. ยุทธศาสตร์ที่ ๓ การพัฒนาสังคมและสาธารณสุข

แผนงานสาธารณสุข

ที่	โครงการ/กิจกรรม	วัตถุประสงค์	เป้าหมาย (ผลผลิตของ โครงการ)	งบประมาณ					ตัวชี้วัด (KPI)	ผลที่คาดว่าจะ ได้รับ	หน่วยงานที่ รับผิดชอบ หลัก
				๒๕๖๖ (บาท)	๒๕๖๗ (บาท)	๒๕๖๘ (บาท)	๒๕๖๙ (บาท)	๒๕๗๐ (บาท)			
๑๔	อุดหนุนคณะกรรมการหมู่บ้าน	เพื่ออุดหนุนคณะกรรมการหมู่บ้านตามโครงการพระราชดำริด้านสาธารณสุข	จำนวน ๑๔ หมู่บ้าน ๒๐,๐๐๐ บาท	๒๘๐,๐๐๐	๒๘๐,๐๐๐	๒๘๐,๐๐๐	๒๘๐,๐๐๐	๒๘๐,๐๐๐	หมู่บ้านละ ๓ โครงการ	สามารถดำเนินการได้ตามโครงการพระราชดำริ	สำนักปลัด/คณะกรรมการหมู่บ้าน
๑๕	อุดหนุนที่ทำการปกครองอำเภอเวียงชัย	เพื่อดำเนินการตามโครงการป้องกันและแก้ไขปัญหายาเสพติดอำเภอเวียงชัย	อำเภอเวียงชัย	๒๕,๐๐๐	๒๕,๐๐๐	๒๕,๐๐๐	๒๕,๐๐๐	๒๕,๐๐๐	ประชาชนมีความผูกพันระหว่างครอบครัวในชุมชนเพิ่มขึ้น	เกิดความเข้าใจกันระหว่างครอบครัวและมีความเข้าใจกันระหว่างชุมชน	สำนักปลัด/อำเภอเวียงชัย
๑๖	อุดหนุนที่ทำการปกครองอำเภอเวียงชัย	เพื่อดำเนินการตามโครงการจัดตั้งสถานที่แยกตัวในชุมชน (Community Isolation) ศูนย์ปฏิบัติการควบคุมโรคอำเภอ (ศปก.) อำเภอเวียงชัย จังหวัดเชียงราย	อำเภอเวียงชัย	๕๐,๐๐๐	๕๐,๐๐๐	๕๐,๐๐๐	๕๐,๐๐๐	๕๐,๐๐๐	จำนวนผู้ป่วยลดลง	มีสถานที่แยกกักตัวในชุมชน	สำนักปลัด/อำเภอเวียงชัย

รายละเอียดโครงการพัฒนา

แผนพัฒนาท้องถิ่น(พ.ศ. ๒๕๖๖-๒๕๗๐)

เทศบาลตำบลสิริเวียงชัย อำเภอเวียงชัย จังหวัดเชียงราย

แบบ ผ.๐๒

ยุทธศาสตร์จังหวัดที่ ๕ การพัฒนาคุณภาพชีวิตและทรัพยากรมนุษย์และความมั่นคงเพื่อส่งเสริมสังคมสร้างสรรค์

ยุทธศาสตร์การพัฒนาของ อปท. ในเขตจังหวัดที่ ๓ การพัฒนาด้านการศึกษาและสาธารณสุข (๔) การพัฒนาคุณภาพชีวิตและป้องกันบรรเทาสาธารณภัย

๓. ยุทธศาสตร์ที่ ๓ การพัฒนาสังคมและสาธารณสุข

แผนงานสังคมสงเคราะห์

ที่	โครงการ/กิจกรรม	วัตถุประสงค์	เป้าหมาย (ผลผลิตของ โครงการ)	งบประมาณ					ตัวชี้วัด (KPI)	ผลที่คาดว่าจะได้รับ	หน่วยงานที่ รับผิดชอบ หลัก
				๒๕๖๖ (บาท)	๒๕๖๗ (บาท)	๒๕๖๘ (บาท)	๒๕๖๙ (บาท)	๒๕๗๐ (บาท)			
๑	โครงการฝึกอาชีพแก่ผู้ป่วยเอดส์	เพื่อสร้างรายได้ให้แก่ผู้ติดเชื้อ	ผู้ติดเชื้อในเขต รับผิดชอบของ เทศบาลตำบลสิริ เวียงชัย	๒๐,๐๐๐	๒๐,๐๐๐	๒๐,๐๐๐	๒๐,๐๐๐	๒๐,๐๐๐	๑ ครั้ง/ปี	ผู้ติดเชื้อสามารถสร้าง รายได้ให้กับตนเอง และครอบครัว	สำนักปลัด
๒	โครงการฝึกอาชีพแก่ผู้พิการ	เพื่อสร้างรายได้ให้แก่ผู้พิการ	ผู้พิการในเขต รับผิดชอบของ เทศบาลตำบลสิริ เวียงชัย	๒๐,๐๐๐	๒๐,๐๐๐	๒๐,๐๐๐	๒๐,๐๐๐	๒๐,๐๐๐	๑ ครั้ง/ปี	ผู้พิการสามารถสร้าง รายได้ให้กับตนเอง และครอบครัว	สำนักปลัด
๓	โครงการสร้างรายได้ให้แก่ผู้สูงอายุ	เพื่อสร้างรายได้ให้แก่ผู้สูงอายุ	ผู้สูงอายุในเขต รับผิดชอบของ เทศบาลตำบลสิริ เวียงชัย	๓๐,๐๐๐	๓๐,๐๐๐	๓๐,๐๐๐	๓๐,๐๐๐	๓๐,๐๐๐	๑ ครั้ง/ปี	ผู้สูงอายุสามารถสร้าง รายได้ให้กับตนเอง และครอบครัว	สำนักปลัด
๔	โครงการช่วยเหลือประชาชนด้าน พัฒนาคุณภาพชีวิต	เพื่อให้ประชาชนมีคุณภาพชีวิตที่ดีขึ้น	ประชาชนในเขต รับผิดชอบของ เทศบาลตำบลสิริ เวียงชัย	๑๐,๐๐๐	๑๐,๐๐๐	๑๐,๐๐๐	๑๐,๐๐๐	๑๐,๐๐๐	๑ โครงการ/ปี	ประชาชนมีคุณภาพ ชีวิตที่ดี	สำนักปลัด/ คณะกรรมการ หมู่บ้าน

รายละเอียดโครงการพัฒนา

แผนพัฒนาท้องถิ่น(พ.ศ. ๒๕๖๖-๒๕๗๐)

เทศบาลตำบลสิริเวียงชัย อำเภอเวียงชัย จังหวัดเชียงราย

แบบ ผ.๐๒

ยุทธศาสตร์จังหวัดที่ ๕ การพัฒนาคุณภาพชีวิตและทรัพยากรมนุษย์และความมั่นคงเพื่อส่งเสริมสังคมสร้างสรรค์

ยุทธศาสตร์การพัฒนาของ อปท. ในเขตจังหวัดที่ ๓ การพัฒนาด้านการศึกษาและสาธารณสุข (๔) การพัฒนาคุณภาพชีวิตและป้องกันบรรเทาสาธารณภัย

๓. ยุทธศาสตร์ที่ ๓ การพัฒนาสังคมและสาธารณสุข

แผนงานสังคมสงเคราะห์

ที่	โครงการ/กิจกรรม	วัตถุประสงค์	เป้าหมาย (ผลผลิตของ โครงการ)	งบประมาณ					ตัวชี้วัด (KPI)	ผลที่คาดว่าจะได้รับ	หน่วยงานที่ รับผิดชอบ หลัก
				๒๕๖๖ (บาท)	๒๕๖๗ (บาท)	๒๕๖๘ (บาท)	๒๕๖๙ (บาท)	๒๕๗๐ (บาท)			
๕	โครงการส่งเสริมสุขภาพที่เหมาะสมแก่ผู้สูงอายุ	เพื่อให้ผู้สูงอายุมีสุขภาพร่างกายแข็งแรง	ผู้สูงอายุในเขต รับผิดชอบของ เทศบาลตำบลสิริ เวียงชัย	๕๐,๐๐๐	๕๐,๐๐๐	๕๐,๐๐๐	๕๐,๐๐๐	๕๐,๐๐๐	๑ ครั้ง/ปี	ผู้สูงอายุมีสุขภาพ ร่างกายที่แข็งแรง ปลอดโรค	สำนักปลัด
๖	อุดหนุนศูนย์พัฒนาคุณภาพชีวิตและส่งเสริมอาชีพผู้สูงอายุเทศบาลตำบลสิริเวียงชัย	เพื่อเพิ่มประสิทธิภาพคณะกรรมการศูนย์พัฒนาคุณภาพชีวิตและส่งเสริมอาชีพผู้สูงอายุ	หมู่บ้านในเขตพื้นที่ รับผิดชอบของ ทต.สิริ เวียงชัย	๓๐,๐๐๐	๓๐,๐๐๐	๓๐,๐๐๐	๓๐,๐๐๐	๓๐,๐๐๐	ประชาชนมี ความผูกพัน ภายในชุมชน เพิ่มขึ้น	เกิดความเข้าใจกัน ระหว่างครอบครัวและ มีความเข้าใจกัน ระหว่างชุมชน	สำนักปลัด/ ศูนย์ผู้สูงอายุฯ

รายละเอียดโครงการพัฒนา

แผนพัฒนาท้องถิ่น (พ.ศ. ๒๕๖๖-๒๕๗๐)

เทศบาลตำบลสิริเวียงชัย อำเภอเวียงชัย จังหวัดเชียงราย

แบบ ผ.๐๒

ยุทธศาสตร์จังหวัดที่ ๕ การพัฒนาคุณภาพชีวิตและทรัพยากรมนุษย์และความมั่นคงเพื่อส่งเสริมสังคมสร้างสรรค์

ยุทธศาสตร์การพัฒนาของ อปท. ในเขตจังหวัดที่ ๓ การพัฒนาด้านการศึกษาและสาธารณสุข (๔) การพัฒนาคุณภาพชีวิตและป้องกันบรรเทาสาธารณภัย

๓. ยุทธศาสตร์ที่ ๓ การพัฒนาสังคมและสาธารณสุข

แผนงานสร้างความเข้มแข็งของชุมชน

ที่	โครงการ/กิจกรรม	วัตถุประสงค์	เป้าหมาย (ผลผลิตของ โครงการ)	งบประมาณ					ตัวชี้วัด (KPI)	ผลที่คาดว่าจะได้รับ	หน่วยงานที่ รับผิดชอบ หลัก
				๒๕๖๖ (บาท)	๒๕๖๗ (บาท)	๒๕๖๘ (บาท)	๒๕๖๙ (บาท)	๒๕๗๐ (บาท)			
๑	โครงการฝึกอาชีพกลุ่มพัฒนาสตรี	เพื่อพัฒนาทักษะอาชีพแก่กลุ่ม ต่างๆและผู้สนใจ	กลุ่มต่างๆ และ ประชาชนผู้สนใจใน เขตรับผิดชอบของ ทต.สิริเวียงชัย	๒๐,๐๐๐	๒๐,๐๐๐	๒๐,๐๐๐	๒๐,๐๐๐	๒๐,๐๐๐	สร้างรายได้ ให้แก่ผู้สนใจ	ผู้สนใจได้พัฒนาทักษะ อาชีพและสร้างรายได้	สำนักปลัด
๒	โครงการส่งเสริมอาชีพ และรายได้ แก่ประชาชน	เพื่อพัฒนาทักษะอาชีพแก่ ประชาชนและผู้สนใจในเขต รับผิดชอบของเทศบาลตำบลสิริ เวียงชัย	ประชาชนในพื้นที่ รับผิดชอบของ ทต. สิริเวียงชัย	๕๐,๐๐๐	๕๐,๐๐๐	๕๐,๐๐๐	๕๐,๐๐๐	๕๐,๐๐๐	๑ ครั้ง/ปี	ประชาชนมีความรู้และ เพิ่มรายได้ให้กับ ครอบครัว	สำนักปลัด
๓	โครงการป้องกันปราบปรามการ ทุจริตและประพฤติมิชอบของ เทศบาลตำบลสิริเวียงชัย	เพื่อส่งเสริมให้ผู้เข้าร่วม โครงการปฏิบัติหน้าที่ด้วยความ ซื่อสัตย์ สุจริต สร้างความ เชื่อมั่นและศรัทธาต่อประชาชน	ประชาชนในพื้นที่ รับผิดชอบของ ทต. สิริเวียงชัย	๑๐,๐๐๐	๑๐,๐๐๐	๑๐,๐๐๐	๑๐,๐๐๐	๑๐,๐๐๐	๑ ครั้ง/ปี	สามารถป้องกันการ ทุจริตได้	สำนักปลัด
๔	โครงการเศรษฐกิจพอเพียงตามแนว พระราชดำริ	เพื่อให้ประชาชนสามารถ พึ่งตนเองได้อย่างยั่งยืน	ประชาชนในเขต พื้นที่ ทต.สิริ เวียงชัย	๓๐,๐๐๐	๓๐,๐๐๐	๓๐,๐๐๐	๓๐,๐๐๐	๓๐,๐๐๐	ประชาชนมี รายได้เพิ่มขึ้น	ประชาชนสามารถ พึ่งตนเองได้	สำนักปลัด

รายละเอียดโครงการพัฒนา

แผนพัฒนาท้องถิ่น (พ.ศ. ๒๕๖๖-๒๕๗๐)

เทศบาลตำบลสิริเวียงชัย อำเภอเวียงชัย จังหวัดเชียงราย

แบบ ผ.๐๒

ยุทธศาสตร์จังหวัดที่ ๕ การพัฒนาคุณภาพชีวิตและทรัพยากรมนุษย์และความมั่นคงเพื่อส่งเสริมสังคมสร้างสรรค์

ยุทธศาสตร์การพัฒนาของ อบท. ในเขตจังหวัดที่ ๓ การพัฒนาด้านการศึกษาและสาธารณสุข (๔) การพัฒนาคุณภาพชีวิตและป้องกันบรรเทาสาธารณภัย

๓. ยุทธศาสตร์ที่ ๓ การพัฒนาสังคมและสาธารณสุข

แผนงานสร้างความเข้มแข็งของชุมชน

ที่	โครงการ/กิจกรรม	วัตถุประสงค์	เป้าหมาย (ผลผลิตของ โครงการ)	งบประมาณ					ตัวชี้วัด (KPI)	ผลที่คาดว่าจะได้รับ	หน่วยงานที่ รับผิดชอบ หลัก
				๒๕๖๖ (บาท)	๒๕๖๗ (บาท)	๒๕๖๘ (บาท)	๒๕๖๙ (บาท)	๒๕๗๐ (บาท)			
๕	โครงการส่งเสริมพัฒนาอาชีพภาค เกษตร แก่กลุ่มวิสาหกิจชุมชน กลุ่ม ยุวเกษตรกร กลุ่มแม่บ้านเกษตรกร	เพื่อพัฒนาทักษะอาชีพแก่กลุ่ม ต่างๆและผู้สนใจ	ประชาชนในเขต พื้นที่ ทต.สิริ เวียงชัย	๑๕,๐๐๐	๑๕,๐๐๐	๑๕,๐๐๐	๑๕,๐๐๐	๑๕,๐๐๐	ประชาชนมี รายได้เพิ่มขึ้น	ประชาชนสามารถ พึ่งตนเองได้	สำนักปลัด
๖	โครงการส่งเสริมและพัฒนา ศักยภาพแบบมีส่วนร่วมในการ พัฒนาท้องถิ่นของคณะกรรมการ หมู่บ้านกลุ่มเยาวชน กลุ่มพัฒนา สตรี ประชาคมหมู่บ้าน ฯลฯ	เพื่อส่งเสริมและพัฒนา ศักยภาพและเพิ่มประสิทธิภาพ การดำเนินงาน	กลุ่มผู้นำชุมชน คณะกรรมการ กลุ่ม พัฒนาสตรี กลุ่ม เยาวชน กลุ่มต่างๆ ในเขตพื้นที่ ทต.สิริ เวียงชัย	๓๐,๐๐๐	๓๐,๐๐๐	๓๐,๐๐๐	๓๐,๐๐๐	๓๐,๐๐๐	จำนวน โครงการที่ เทศบาล ดำเนินการ	คณะกรรมการมี ประสิทธิภาพในการ ดำเนินงาน	สำนักปลัด
๗	โครงการดำเนินการจัดทำ แผนพัฒนาท้องถิ่น	เพื่อจัดทำหรือทบทวน แผนพัฒนาท้องถิ่น แผนการ ดำเนินงาน และการติดตาม และประเมินผลแผนพัฒนา ท้องถิ่นทต.สิริเวียงชัย	คณะกรรมการหมู่บ้าน ใน เขตพื้นที่ ทต. ตำบลสิริเวียงชัย	๒๐,๐๐๐	๒๐,๐๐๐	๒๐,๐๐๐	๒๐,๐๐๐	๒๐,๐๐๐	๑ โครงการ/ปี	สามารถตอบสนองความ ต้องการและแก้ไขปัญหา ความเดือดร้อนของ ประชาชนในชุมชน	สำนักปลัด
๘	โครงการส่งเสริมประชาธิปไตยใน ชุมชน	เพื่อส่งเสริมประชาธิปไตย	ประชาชนใน เขต พื้นที่ ทต.ตำบลสิริ เวียงชัย	๕,๐๐๐	๕,๐๐๐	๕,๐๐๐	๕,๐๐๐	๕,๐๐๐	๑ โครงการ/ปี	ประชาชนมี ประสิทธิภาพในการ ดำเนินงาน	สำนักปลัด

รายละเอียดโครงการพัฒนา
แผนพัฒนาท้องถิ่น (พ.ศ. ๒๕๖๖-๒๕๗๐)

แบบ ผ.๐๒

เทศบาลตำบลสิริเวียงชัย อำเภอเวียงชัย จังหวัดเชียงราย

ยุทธศาสตร์จังหวัดที่ ๕ การพัฒนาคุณภาพชีวิตและทรัพยากรมนุษย์และความมั่นคงเพื่อส่งเสริมสังคมสร้างสรรค์

ยุทธศาสตร์การพัฒนาของ อปท. ในเขตจังหวัดที่ ๓ การพัฒนาด้านการศึกษาและสาธารณสุข (๔) การพัฒนาคุณภาพชีวิตและป้องกันบรรเทาสาธารณภัย

๓. ยุทธศาสตร์ที่ ๓ การพัฒนาสังคมและสาธารณสุข

แผนงานสร้างความเข้มแข็งของชุมชน

ที่	โครงการ/กิจกรรม	วัตถุประสงค์	เป้าหมาย (ผลผลิตของ โครงการ)	งบประมาณ					ตัวชี้วัด (KPI)	ผลที่คาดว่าจะได้รับ	หน่วยงานที่ รับผิดชอบ หลัก
				๒๕๖๖ (บาท)	๒๕๖๗ (บาท)	๒๕๖๘ (บาท)	๒๕๖๙ (บาท)	๒๕๗๐ (บาท)			
๙	โครงการเสริมสร้างความปรองดอง สมานฉันท์ในชุมชน	เพื่อส่งเสริมประชาธิปไตย	ประชาชนใน เขต พื้นที่ ทต.ตำบลสิริ เวียงชัย	๕,๐๐๐	๕,๐๐๐	๕,๐๐๐	๕,๐๐๐	๕,๐๐๐	๑ โครงการ/ปี	ประชาชนมี ประสิทธิภาพในการ ดำเนินงาน	สำนักปลัด
๑๐	โครงการส่งเสริมคุณธรรมและ จริยธรรมในการป้องกันการทุจริต	เพื่อส่งเสริมคุณธรรมและ จริยธรรม	ประชาชนใน เขต พื้นที่ ทต.ตำบลสิริ เวียงชัย	๑๐,๐๐๐	๑๐,๐๐๐	๑๐,๐๐๐	๑๐,๐๐๐	๑๐,๐๐๐	๑ โครงการ/ปี	ประชาชนมี ประสิทธิภาพในการ ดำเนินงาน	สำนักปลัด
๑๑	โครงการสนับสนุนการดำเนินงาน ศูนย์พัฒนาครอบครัวในชุมชน	เพื่อส่งเสริมความสัมพันธ์ใน ครอบครัวให้มีความเข้าใจและ สร้างความผูกพันภายในชุมชน	หมู่บ้านในเขตพื้นที่ รับผิดชอบของ ทต. สิริเวียงชัย	๒๐,๐๐๐	๒๐,๐๐๐	๒๐,๐๐๐	๒๐,๐๐๐	๒๐,๐๐๐	ประชาชนมี ความผูกพัน ภายในชุมชน เพิ่มขึ้น	เกิดความเข้าใจกัน ระหว่างครอบครัวและมี ความเข้าใจกันระหว่าง ชุมชน	สำนักปลัด
๑๒	โครงการส่งเสริมอาชีพให้กับกลุ่ม อาชีพ กลุ่มวิสาหกิจชุมชน หมู่ ๖ และ ๑๖	เพื่อพัฒนาทักษะอาชีพแก่กลุ่ม ต่างๆและผู้สนใจ	กลุ่มอาชีพ กลุ่มวิสาห กิจชุมชน	๓๐,๐๐๐	๓๐,๐๐๐	๓๐,๐๐๐	๓๐,๐๐๐	๓๐,๐๐๐	ประชาชนมี รายได้เพิ่มขึ้น	ประชาชนและกลุ่ม อาชีพสามารถพึ่งตนเอง ได้	สำนักปลัด

รายละเอียดโครงการพัฒนา

แผนพัฒนาท้องถิ่น (พ.ศ. ๒๕๖๖-๒๕๗๐)

เทศบาลตำบลสิริเวียงชัย อำเภอเวียงชัย จังหวัดเชียงราย

แบบ ผ.๐๒

ยุทธศาสตร์จังหวัดที่ ๕ การพัฒนาคุณภาพชีวิตทรัพยากรมนุษย์และความมั่นคงเพื่อส่งเสริมสังคมสร้างสรรค์

ยุทธศาสตร์การพัฒนาของ อปท. ในเขตจังหวัดที่ ๓ การพัฒนาทางการศึกษาและสาธารณสุข

๔. ยุทธศาสตร์ที่ ๔ การพัฒนาการศึกษา กีฬา ศาสนา ประเพณี และวัฒนธรรม

แผนงานการศึกษา

ที่	โครงการ/กิจกรรม	วัตถุประสงค์	เป้าหมาย (ผลผลิตของโครงการ)	งบประมาณ					ตัวชี้วัด (KPI)	ผลที่คาดว่าจะ ได้รับ	หน่วยงานที่ รับผิดชอบหลัก
				๒๕๖๖ (บาท)	๒๕๖๗ (บาท)	๒๕๖๘ (บาท)	๒๕๖๙ (บาท)	๒๕๗๐ (บาท)			
๑	โครงการสื่อหนังสือเพื่อการเรียนรู้	เพื่อให้เด็กเล็กมีพัฒนาการสมวัย	เด็กนักเรียนใน ศพด. เทศบาลตำบลสิริเวียงชัย	๑๐,๐๐๐	๑๐,๐๐๐	๑๐,๐๐๐	๑๐,๐๐๐	๑๐,๐๐๐	เด็กนักเรียนได้รับการพัฒนาเพิ่มขึ้น	เพื่อให้เด็กเล็กมีพัฒนาการสมวัย	กองการศึกษา
๒	โครงการแม่สอนลูกทำขนมไทย	เพื่อสร้างการเรียนรู้ที่หลากหลาย	เด็กนักเรียนใน ศพด. เทศบาลตำบลสิริเวียงชัย	๑๐,๐๐๐	๑๐,๐๐๐	๑๐,๐๐๐	๑๐,๐๐๐	๑๐,๐๐๐	เด็กนักเรียนได้รับการพัฒนาเพิ่มขึ้น	เพื่อสร้างการเรียนรู้ที่หลากหลาย	กองการศึกษา
๓	โครงการหนูน้อยออมทรัพย์	เพื่อปลูกฝังนิสัยการออมให้แก่เด็ก	เด็กนักเรียนใน ศพด. เทศบาลตำบลสิริเวียงชัย	๒,๐๐๐	๒,๐๐๐	๒,๐๐๐	๒,๐๐๐	๒,๐๐๐	เด็กนักเรียนได้รับการพัฒนาเพิ่มขึ้น	เพื่อปลูกฝังนิสัยการออมให้แก่เด็ก	กองการศึกษา
๔	โครงการสื่อมีชีวิต	เพื่อสร้างการเรียนรู้ที่หลากหลาย	เด็กนักเรียนใน ศพด. เทศบาลตำบลสิริเวียงชัย	๓,๐๐๐	๓,๐๐๐	๓,๐๐๐	๓,๐๐๐	๓,๐๐๐	เด็กนักเรียนได้รับการพัฒนาเพิ่มขึ้น	เพื่อสร้างการเรียนรู้ที่หลากหลาย	กองการศึกษา
๕	โครงการพืชผักสวนครัว	เพื่อสร้างการเรียนรู้ที่หลากหลาย	เด็กนักเรียนใน ศพด. เทศบาลตำบลสิริเวียงชัย	๕,๐๐๐	๕,๐๐๐	๕,๐๐๐	๕,๐๐๐	๕,๐๐๐	เด็กนักเรียนได้รับการพัฒนาเพิ่มขึ้น	เพื่อสร้างการเรียนรู้ที่หลากหลาย	กองการศึกษา
๖	โครงการหนูน้อยวิทยาศาสตร์	เพื่อสร้างการเรียนรู้ที่หลากหลาย	เด็กนักเรียนใน ศพด. เทศบาลตำบลสิริเวียงชัย	๖,๐๐๐	๖,๐๐๐	๖,๐๐๐	๖,๐๐๐	๖,๐๐๐	เด็กนักเรียนได้รับการพัฒนาเพิ่มขึ้น	เพื่อสร้างการเรียนรู้ที่หลากหลาย	กองการศึกษา

รายละเอียดโครงการพัฒนา

แผนพัฒนาท้องถิ่น (พ.ศ. ๒๕๖๖-๒๕๗๐)

เทศบาลตำบลสิริเวียงชัย อำเภอเวียงชัย จังหวัดเชียงราย

แบบ ผ.๐๒

ยุทธศาสตร์จังหวัดที่ ๕ การพัฒนาคุณภาพชีวิตทรัพยากรมนุษย์และความมั่นคงเพื่อส่งเสริมสังคมสร้างสรรค์

ยุทธศาสตร์การพัฒนาของ อปท. ในเขตจังหวัดที่ ๓ การพัฒนาทางการศึกษาและสาธารณสุข

๔. ยุทธศาสตร์ที่ ๔ การพัฒนาการศึกษา กีฬา ศาสนา ประเพณี และวัฒนธรรม

แผนงานการศึกษา

ที่	โครงการ/กิจกรรม	วัตถุประสงค์	เป้าหมาย (ผลผลิตของโครงการ)	งบประมาณ					ตัวชี้วัด (KPI)	ผลที่คาดว่าจะ ได้รับ	หน่วยงานที่ รับผิดชอบหลัก
				๒๕๖๖ (บาท)	๒๕๖๗ (บาท)	๒๕๖๘ (บาท)	๒๕๖๙ (บาท)	๒๕๗๐ (บาท)			
๗	โครงการศูนย์เด็กเล็กปลอดภัย	เพื่อป้องกันโรคติดต่อในเด็กเล็ก	เด็กนักเรียนใน ศพด. เทศบาลตำบลสิริเวียงชัย	๑๐,๐๐๐	๑๐,๐๐๐	๑๐,๐๐๐	๑๐,๐๐๐	๑๐,๐๐๐	เด็กนักเรียนได้รับการพัฒนาเพิ่มขึ้น	เพื่อป้องกันโรคติดต่อในเด็กเล็ก	กองการศึกษา
๘	โครงการศึกษาแหล่งเรียนรู้นอกสถานที่สำหรับเด็กใน ศพด.ทต.สิริเวียงชัย	เพื่อส่งเสริมพัฒนาการของเด็กก่อนปฐมวัยได้ศึกษาเรียนรู้นอกสถานที่	เด็กนักเรียนใน ศพด. เทศบาลตำบลสิริเวียงชัย	๗,๙๘๐	๑๐,๐๐๐	๑๐,๐๐๐	๑๐,๐๐๐	๑๐,๐๐๐	๑ ครั้ง/ปี	เด็กก่อนปฐมวัยได้ศึกษาเรียนรู้นอกสถานที่	กองการศึกษา
๙	โครงการสนับสนุนค่าใช้จ่ายการบริหารสถานศึกษา	เพื่อดำเนินการตามโครงการสนับสนุนค่าใช้จ่ายการบริหารสถานศึกษา	เด็กนักเรียนใน ศพด. เทศบาลตำบลสิริเวียงชัย	๒๙๐,๐๐๐	๒๙๐,๐๐๐	๒๙๐,๐๐๐	๒๙๐,๐๐๐	๒๙๐,๐๐๐	๑ ครั้ง/ปี	เด็กก่อนปฐมวัยได้รับการดูแล	กองการศึกษา
๑๐	โครงการจัดซื้ออาหารเสริม (นม) ให้แก่โรงเรียนและ ศพด.ในพื้นที่ ทต.สิริเวียงชัย	เพื่อส่งเสริมสุขภาพอนามัยของเด็กนักเรียน	โรงเรียนในพื้นที่ ๒ แห่ง/ ศพด.ในสังกัด ๑ แห่ง	๗๐๐,๐๐๐	๗๐๐,๐๐๐	๗๐๐,๐๐๐	๗๐๐,๐๐๐	๗๐๐,๐๐๐	เด็กนักเรียนได้รับอาหารเสริม(นม)ครบทุกคน	เด็กเล็กและนักเรียนมีพัฒนาทางร่างกายที่สมบูรณ์ แข็งแรง มีสุขภาพร่างกายที่ดี	กองการศึกษา
๑๑	โครงการอบรมภาษาต่างประเทศให้แก่ ประชาชน ผู้นำชุมชน ผู้บริหาร สมาชิกสภาเทศบาล พนักงานเทศบาล พนักงานจ้าง	เพื่อพัฒนาภาษาต่างประเทศให้แก่ประชาชน ผู้นำชุมชน ผู้บริหาร สมาชิกสภาเทศบาล พนักงานเทศบาล พนักงานจ้าง	ประชาชน ผู้นำชุมชน ผู้บริหาร สมาชิกสภา เทศบาล พนักงานเทศบาล พนักงานจ้าง	๓๐,๐๐๐	๓๐,๐๐๐	๓๐,๐๐๐	๓๐,๐๐๐	๓๐,๐๐๐	๑ ครั้ง/ปี	ผู้เข้าอบรมมีความรู้ในภาษาต่างประเทศมากขึ้น	กองการศึกษา

รายละเอียดโครงการพัฒนา

แผนพัฒนาท้องถิ่น (พ.ศ. ๒๕๖๖-๒๕๗๐)

เทศบาลตำบลสิริเวียงชัย อำเภอเวียงชัย จังหวัดเชียงราย

แบบ ผ.๐๒

ยุทธศาสตร์จังหวัดที่ ๕ การพัฒนาคุณภาพชีวิตทรัพยากรมนุษย์และความมั่นคงเพื่อส่งเสริมสังคมสร้างสรรค์

ยุทธศาสตร์การพัฒนาวงของ อปท. ในเขตจังหวัดที่ ๓ การพัฒนาด้านการศึกษาและสาธารณสุข

๔. ยุทธศาสตร์ที่ ๔ การพัฒนาการศึกษา กีฬา ศาสนา ประเพณี และวัฒนธรรม

แผนงานการศึกษา

ที่	โครงการ/กิจกรรม	วัตถุประสงค์	เป้าหมาย (ผลผลิตของโครงการ)	งบประมาณ					ตัวชี้วัด (KPI)	ผลที่คาดว่าจะ ได้รับ	หน่วยงานที่ รับผิดชอบหลัก
				๒๕๖๖ (บาท)	๒๕๖๗ (บาท)	๒๕๖๘ (บาท)	๒๕๖๙ (บาท)	๒๕๗๐ (บาท)			
๑๒	อุดหนุนอาหารกลางวันสำหรับเด็กนักเรียนและ ศพด.ในพื้นที่ ทต.สิริเวียงชัย	เพื่อให้เด็กมีอาหารกลางวันรับประทานครบ ๕ หมู่ และทั่วถึง	โรงเรียนในพื้นที่ ๒ แห่ง/ศพด.ในสังกัด ๑ แห่ง	๑,๕๐๐,๐๐๐	๑,๕๐๐,๐๐๐	๑,๕๐๐,๐๐๐	๑,๕๐๐,๐๐๐	๑,๕๐๐,๐๐๐	เด็กนักเรียนได้รับอาหารครบทุกคน	เด็กนักเรียนได้รับประทานอาหารกลางวันที่ครบถ้วนตามหลักโภชนาการ	กองการศึกษา
๑๓	โครงการหนุนย่อยอนุรักษ์ขนมไทย	เพื่อสร้างการเรียนรู้หลากหลาย	เด็กนักเรียนใน ศพด.เทศบาลตำบลสิริเวียงชัย	๖,๐๐๐	๖,๐๐๐	๖,๐๐๐	๖,๐๐๐	๖,๐๐๐	ร้อยละของเด็กเล็กมีพัฒนาการสมวัยเพิ่มขึ้น	เด็กเล็กมีการพัฒนาที่สมวัย	กองการศึกษา
๑๔	โครงการสานฝันเด็กน้อยหัวใจเกษตร	เพื่อสร้างการเรียนรู้หลากหลาย	เด็กนักเรียนใน ศพด.เทศบาลตำบลสิริเวียงชัย	๖,๐๐๐	๖,๐๐๐	๖,๐๐๐	๖,๐๐๐	๖,๐๐๐	ร้อยละของเด็กเล็กมีพัฒนาการสมวัยเพิ่มขึ้น	เด็กเล็กมีการพัฒนาที่สมวัย	กองการศึกษา
๑๕	โครงการอ้อยสอนหลานทำไม้กวาดดอกหญ้า	เพื่อให้เด็กได้เรียนรู้เกี่ยวกับอาชีพในท้องถิ่น	เด็กนักเรียนใน ศพด.เทศบาลตำบลสิริเวียงชัย	๖,๐๐๐	๖,๐๐๐	๖,๐๐๐	๖,๐๐๐	๖,๐๐๐	ร้อยละของเด็กได้เรียนรู้เกี่ยวกับอาชีพของคนในท้องถิ่นเพิ่มขึ้น	เด็กได้เรียนรู้เกี่ยวกับอาชีพของคนในท้องถิ่น	กองการศึกษา
๑๖	โครงการส่งเสริมมาตรฐานการเรียนรู้สู่การศึกษาปฐมวัย	เพื่อให้เด็กได้รับการศึกษาตามมาตรฐานการเรียนรู้ระดับปฐมวัย	เด็กนักเรียนใน ศพด.เทศบาลตำบลสิริเวียงชัย	๒๐,๐๐๐	๒๐,๐๐๐	๒๐,๐๐๐	๒๐,๐๐๐	๒๐,๐๐๐	ร้อยละของเด็กได้รับการศึกษาเพิ่มขึ้น	เด็กได้รับการศึกษาตามมาตรฐานการเรียนรู้ระดับปฐมวัย	กองการศึกษา

รายละเอียดโครงการพัฒนา

แผนพัฒนาท้องถิ่น (พ.ศ. ๒๕๖๖-๒๕๗๐)

เทศบาลตำบลสิริเวียงชัย อำเภอเวียงชัย จังหวัดเชียงราย

แบบ ผ.๐๒

ยุทธศาสตร์จังหวัดที่ ๕ การพัฒนาคุณภาพชีวิตทรัพยากรมนุษย์และความมั่นคงเพื่อส่งเสริมสังคมสร้างสรรค์

ยุทธศาสตร์การพัฒนาของ อปท. ในเขตจังหวัดที่ ๓ การพัฒนาทางการศึกษาและสาธารณสุข

๔. ยุทธศาสตร์ที่ ๔ การพัฒนาการศึกษา กีฬา ศาสนา ประเพณี และวัฒนธรรม

แผนงานการศึกษา

ที่	โครงการ/กิจกรรม	วัตถุประสงค์	เป้าหมาย (ผลผลิตของโครงการ)	งบประมาณ					ตัวชี้วัด (KPI)	ผลที่คาดว่าจะ ได้รับ	หน่วยงานที่ รับผิดชอบหลัก
				๒๕๖๖ (บาท)	๒๕๖๗ (บาท)	๒๕๖๘ (บาท)	๒๕๖๙ (บาท)	๒๕๗๐ (บาท)			
๑๗	โครงการหนุนน้อมนักประดิษฐ์ กระทงและโคมล้านนา	เพื่อให้เด็กได้เรียนรู้การประดิษฐ์ กระทงและโคมล้านนา	เด็กนักเรียนใน ศพด. เทศบาลตำบลสิริเวียงชัย	๕,๐๐๐	๕,๐๐๐	๕,๐๐๐	๕,๐๐๐	๕,๐๐๐	ร้อยละของเด็ก ได้รับความรู้เพิ่มขึ้น	เด็กได้เรียนรู้การ ประดิษฐ์กระทงและ โคมล้านนา	กองการศึกษา
๑๘	โครงการส่งเสริมการเรียนรู้ในเด็ก ปฐมวัยให้รู้วิธีเอาตัวรอดเมื่อติดอยู่ใน รถยนต์	เพื่อให้เด็กได้เรียนรู้การเอาตัวรอด เมื่อติดอยู่ในรถยนต์	เด็กนักเรียนใน ศพด. เทศบาลตำบลสิริเวียงชัย	๕,๐๐๐	๕,๐๐๐	๕,๐๐๐	๕,๐๐๐	๕,๐๐๐	ร้อยละของเด็ก ได้รับความรู้เพิ่มขึ้น	เด็กได้เรียนรู้การเอา ตัวรอดเมื่อติดอยู่ใน รถยนต์	กองการศึกษา
๑๙	โครงการส่งเสริมสุขภาพพลานามัย เด็กเล็ก	เพื่อให้เด็กเล็กได้รับการกระตุ้น ด้านร่างกายให้แข็งแรง	เด็กนักเรียนใน ศพด. เทศบาลตำบลสิริเวียงชัย	๖,๐๐๐	๖,๐๐๐	๖,๐๐๐	๖,๐๐๐	๖,๐๐๐	ร้อยละของเด็ก เล็กมีสุขภาพดี เพิ่มขึ้น	เด็กเล็กได้รับการ กระตุ้นด้านร่างกายให้ แข็งแรง	กองการศึกษา
๒๐	โครงการพัฒนาศักยภาพครู/ผู้ดูแล เด็ก	เพื่อเพิ่มประสิทธิภาพให้กับครู/ ผู้ดูแลเด็ก	คณะครู ศพด. ทต.สิริเวียง ชัย	๑๐,๐๐๐	๑๐,๐๐๐	๑๐,๐๐๐	๑๐,๐๐๐	๑๐,๐๐๐	ร้อยละของครู และผดด.ได้รับ ความรู้เพิ่มขึ้น	ครูและผู้ดูแลและเด็ก ความรู้ความสามารถ และประสิทธิภาพใน การสอน	กองการศึกษา

รายละเอียดโครงการพัฒนา

แผนพัฒนาท้องถิ่น (พ.ศ. ๒๕๖๖-๒๕๗๐)

เทศบาลตำบลสิริเวียงชัย อำเภอเวียงชัย จังหวัดเชียงราย

แบบ ผ.๐๒

ยุทธศาสตร์จังหวัดที่ ๕ การพัฒนาคุณภาพชีวิตทรัพยากรมนุษย์และความมั่นคงเพื่อส่งเสริมสังคมสร้างสรรค์

ยุทธศาสตร์การพัฒนาของ อปท. ในเขตจังหวัดที่ ๓ การพัฒนาด้านการศึกษาและสาธารณสุข

๔. ยุทธศาสตร์ที่ ๔ การพัฒนาการศึกษา กีฬา ศาสนา ประเพณี และวัฒนธรรม

แผนงานการศึกษา

ที่	โครงการ/กิจกรรม	วัตถุประสงค์	เป้าหมาย (ผลผลิตของโครงการ)	งบประมาณ					ตัวชี้วัด (KPI)	ผลที่คาดว่าจะ ได้รับ	หน่วยงานที่ รับผิดชอบหลัก
				๒๕๖๖ (บาท)	๒๕๖๗ (บาท)	๒๕๖๘ (บาท)	๒๕๖๙ (บาท)	๒๕๗๐ (บาท)			
๒๑	โครงการอบรมการใช้คอมพิวเตอร์	เพื่อให้บุคลากรทางการศึกษามี ความรู้ความชำนาญในการใช้ คอมพิวเตอร์มากขึ้น	คณะครู ศพด. ทต.สิริเวียง ชัย	๑๐,๐๐๐	๑๐,๐๐๐	๑๐,๐๐๐	๑๐,๐๐๐	๑๐,๐๐๐	ร้อยละของครู และผดด.ได้รับ ความรู้เพิ่มขึ้น	บุคลากรทางการ ศึกษามีความรู้ความ ชำนาญในการใช้ คอมพิวเตอร์มากขึ้น	กองการศึกษา
๒๒	โครงสร้างแหล่งเรียนรู้นอกชั้นเรียน	เพื่อสร้างแหล่งเรียนรู้นอกชั้นเรียน ให้เด็ก	เด็กนักเรียนใน ศพด. เทศบาลตำบลสิริเวียงชัย	๒๐,๐๐๐	๒๐,๐๐๐	๒๐,๐๐๐	๒๐,๐๐๐	๒๐,๐๐๐	ร้อยละของเด็ก ได้รับความรู้เพิ่มขึ้น	มีแหล่งเรียนรู้นอกชั้น เรียนให้เด็ก	กองการศึกษา
๒๓	โครงการหนูน้อยฟันสวย	เพื่อป้องกันฟันผุให้กับเด็ก	เด็กนักเรียนใน ศพด. เทศบาลตำบลสิริเวียงชัย	๓,๐๐๐	๓,๐๐๐	๓,๐๐๐	๓,๐๐๐	๓,๐๐๐	ร้อยละของเด็กที่ มีฟันผุลดลง	เด็กเล็กมีสุขภาพฟันที่ดี	กองการศึกษา
๒๔	โครงการขับขีปลอดภัย	เพื่อให้เด็กเล็กได้เรียนรู้เกี่ยวกับ กฎระเบียบ วินัยจราจร	เด็กนักเรียนใน ศพด. เทศบาลตำบลสิริเวียงชัย	๕,๐๐๐	๕,๐๐๐	๕,๐๐๐	๕,๐๐๐	๕,๐๐๐	ร้อยละของเด็กที่ กฎจราจรเพิ่มขึ้น	เด็กได้เรียนรู้ กฎระเบียบ วินัยจราจร	กองการศึกษา

รายละเอียดโครงการพัฒนา

แผนพัฒนาท้องถิ่น (พ.ศ. ๒๕๖๖-๒๕๗๐)

เทศบาลตำบลสิริเวียงชัย อำเภอเวียงชัย จังหวัดเชียงราย

แบบ ผ.๐๒

ยุทธศาสตร์จังหวัดที่ ๕ การพัฒนาคุณภาพชีวิตทรัพยากรมนุษย์และความมั่นคงเพื่อส่งเสริมสังคมสร้างสรรค์

ยุทธศาสตร์การพัฒนาวงของ อปท. ในเขตจังหวัดที่ ๓ การพัฒนาด้านการศึกษาและสาธารณสุข

๔. ยุทธศาสตร์ที่ ๔ การพัฒนาการศึกษา กีฬา ศาสนา ประเพณี และวัฒนธรรม

แผนงานการศาสนาวัฒนธรรมและนันทนาการ

ที่	โครงการ/กิจกรรม	วัตถุประสงค์	เป้าหมาย (ผลผลิตของโครงการ)	งบประมาณ					ตัวชี้วัด (KPI)	ผลที่คาดว่าจะ ได้รับ	หน่วยงานที่ รับผิดชอบ หลัก
				๒๕๖๖ (บาท)	๒๕๖๗ (บาท)	๒๕๖๘ (บาท)	๒๕๖๙ (บาท)	๒๕๗๐ (บาท)			
๑	โครงการพื้นที่สร้างสรรค์เด็กและเยาวชนตำบลเวียงชัย	เพื่อจัดกิจกรรมส่งเสริมคุณธรรมจริยธรรมสำหรับเด็กและเยาวชนในเขตพื้นที่เทศบาลตำบลสิริเวียงชัย	๑ กลุ่ม/เครือข่าย	๒๐,๐๐๐	๒๐,๐๐๐	๒๐,๐๐๐	๒๐,๐๐๐	๒๐,๐๐๐	จำนวนเด็กและเยาวชนมีคุณธรรมจริยธรรมเพิ่มขึ้น	เด็กและเยาวชนมีคุณธรรมจริยธรรม	กองการศึกษา
๒	โครงการแข่งขันกีฬาฟุตบอล ๗ คน "สิริเวียงชัยคัพ"	เพื่อส่งเสริมให้ประชาชน เยาวชนได้ออกกำลังกายและมีสุขภาพที่แข็งแรง	ประชาชน เยาวชน ในเขต ทต.สิริเวียงชัย	๗๐,๐๐๐	๗๐,๐๐๐	๗๐,๐๐๐	๗๐,๐๐๐	๗๐,๐๐๐	๑ ครั้ง/ปี	ประชาชน เยาวชนได้ออกกำลังกายและมีความสามัคคีในหมู่คณะ	กองการศึกษา
๓	โครงการแข่งขันเปตองสัมพันธ์เด็ก เยาวชน และประชาชนในเขตรับผิดชอบเทศบาลตำบลสิริเวียงชัย	เพื่อส่งเสริมการเล่นกีฬาของเด็กและเยาวชนในเขต ทต.สิริเวียงชัย	เด็ก เยาวชน และประชาชน ในเขตทต.สิริเวียงชัย	๓๐,๐๐๐	๓๐,๐๐๐	๓๐,๐๐๐	๓๐,๐๐๐	๓๐,๐๐๐	๑ ครั้ง/ปี	เด็ก เยาวชน และประชาชนมีความสุข แข็งแรง มีความสามัคคี	กองการศึกษา
๔	โครงการจัดงานวันเด็กแห่งชาติ	เพื่อส่งเสริมและสนับสนุนกิจกรรมวันเด็กแห่งชาติ	เด็ก และเยาวชน ในเขตทต.สิริเวียงชัย	๑๐,๐๐๐	๑๐,๐๐๐	๑๐,๐๐๐	๑๐,๐๐๐	๑๐,๐๐๐	๑ ครั้ง/ปี	เด็กและเยาวชนได้ร่วมกิจกรรมและแสดงความสามารถ	กองการศึกษา

รายละเอียดโครงการพัฒนา

แผนพัฒนาท้องถิ่น (พ.ศ. ๒๕๖๖-๒๕๗๐)

เทศบาลตำบลสิริเวียงชัย อำเภอเวียงชัย จังหวัดเชียงราย

แบบ ผ.๐๒

ยุทธศาสตร์จังหวัดที่ ๕ การพัฒนาคุณภาพชีวิตทรัพยากรมนุษย์และความมั่นคงเพื่อส่งเสริมสังคมสร้างสรรค์

ยุทธศาสตร์การพัฒนาของ อปท. ในเขตจังหวัดที่ ๓ การพัฒนาด้านการศึกษาและสาธารณสุข

๔. ยุทธศาสตร์ที่ ๔ การพัฒนาการศึกษา กีฬา ศาสนา ประเพณี และวัฒนธรรม

แผนงานการศาสนาวัฒนธรรมและนันทนาการ

ที่	โครงการ/กิจกรรม	วัตถุประสงค์	เป้าหมาย (ผลผลิตของโครงการ)	งบประมาณ					ตัวชี้วัด (KPI)	ผลที่คาดว่าจะ ได้รับ	หน่วยงานที่ รับผิดชอบ หลัก
				๒๕๖๖ (บาท)	๒๕๖๗ (บาท)	๒๕๖๘ (บาท)	๒๕๖๙ (บาท)	๒๕๗๐ (บาท)			
๕	โครงการส่งเสริมสุขภาพเด็กเล็ก ใน ศพด. ทต. สิริเวียงชัย	เพื่อส่งเสริมพัฒนาการของเด็กก่อน ปฐมวัยได้ศึกษาเรียนรู้นอกระบบที่	เด็กนักเรียนใน ศพด. เทศบาลตำบลสิริเวียง ชัย	๒๐,๐๐๐	๒๐,๐๐๐	๒๐,๐๐๐	๒๐,๐๐๐	๒๐,๐๐๐	๑ ครั้ง/ปี	เด็กก่อนปฐมวัยได้ ศึกษาเรียนรู้นอกระบบที่	กอง การศึกษา
๖	โครงการสืบสานเรียนรู้การ ประกอบศาสนพิธี	เพื่อส่งเสริมให้ประชาชน ได้เรียนรู้ การประกอบศาสนพิธี	ประชาชน ในเขตพื้นที่ ทต.สิริเวียงชัย	๒๐,๐๐๐	๒๐,๐๐๐	๒๐,๐๐๐	๒๐,๐๐๐	๒๐,๐๐๐	๑ ครั้ง/ปี	เด็กก่อนปฐมวัยได้ ศึกษาเรียนรู้นอกระบบที่	กอง การศึกษา
๗	โครงการประเพณีลอยกระทง	เพื่อส่งเสริมอนุรักษ์ประเพณีท้องถิ่น	ประชาชน ในเขตพื้นที่ ทต.สิริเวียงชัย	๑๐,๐๐๐	๑๐,๐๐๐	๑๐,๐๐๐	๑๐,๐๐๐	๑๐,๐๐๐	๑ ครั้ง/ปี	เด็กก่อนปฐมวัยได้ ศึกษาเรียนรู้นอกระบบที่	กอง การศึกษา
๘	โครงการปราชญ์ชาวบ้านบนภูมิ ปัญญาท้องถิ่น	เพื่อส่งเสริมอนุรักษ์ภูมิปัญญาของ ท้องถิ่นให้คงอยู่	ประชาชน ในเขตพื้นที่ ทต.สิริเวียงชัย	๒๐,๐๐๐	๒๐,๐๐๐	๒๐,๐๐๐	๒๐,๐๐๐	๒๐,๐๐๐	๑ ครั้ง/ปี	ประชาชน เยาวชนใน เขต พท.ทต.สิริเวียง ชัยได้ร่วมอนุรักษ์ภูมิ ปัญญาท้องถิ่น	กอง การศึกษา
๙	โครงการถวายเทียนพรรษาและ เข้าวัดฟังธรรม	เพื่อส่งเสริมให้ประชาชนเข้าร่วม กิจกรรมทางศาสนาและอนุรักษ์ วัฒนธรรมประเพณีไทย	จัดกิจกรรมหล่อเทียน และถวายเทียนพรรษา ให้แก่วัดในพื้นที่ ทต. สิริเวียงชัย	๑๐,๐๐๐	๑๐,๐๐๐	๑๐,๐๐๐	๑๐,๐๐๐	๑๐,๐๐๐	๗ วัด	ประชาชนเข้าร่วม กิจกรรมทางศาสนา และอนุรักษ์ วัฒนธรรมประเพณี ไทย	กอง การศึกษา

รายละเอียดโครงการพัฒนา

แผนพัฒนาท้องถิ่น (พ.ศ. ๒๕๖๖-๒๕๗๐)

เทศบาลตำบลสิริเวียงชัย อำเภอเวียงชัย จังหวัดเชียงราย

แบบ ผ.๑๒

ยุทธศาสตร์จังหวัดที่ ๕ การพัฒนาคุณภาพชีวิตทรัพยากรมนุษย์และความมั่นคงเพื่อส่งเสริมสังคมสร้างสรรค์

ยุทธศาสตร์การพัฒนาของ อปท. ในเขตจังหวัดที่ ๓ การพัฒนาทางการศึกษาและสาธารณสุข

๔. ยุทธศาสตร์ที่ ๔ การพัฒนาการศึกษา กีฬา ศาสนา ประเพณี และวัฒนธรรม

แผนงานการศาสนาวัฒนธรรมและนันทนาการ

ที่	โครงการ/กิจกรรม	วัตถุประสงค์	เป้าหมาย (ผลผลิตของโครงการ)	งบประมาณ					ตัวชี้วัด (KPI)	ผลที่คาดว่าจะ ได้รับ	หน่วยงานที่ รับผิดชอบ หลัก
				๒๕๖๖ (บาท)	๒๕๖๗ (บาท)	๒๕๖๘ (บาท)	๒๕๖๙ (บาท)	๒๕๗๐ (บาท)			
๑๐	โครงการป่าเวณีย์ปีใหม่เมือง สรง น้ำพระสังฆาธิการและสูมาคารา วะผู้สูงอายุ	เพื่อส่งเสริมให้ประชาชนอนุรักษ์ วัฒนธรรมประเพณีท้องถิ่น	ประชาชนในเขตพื้นที่ ทต.สิริเวียงชัย	๑๐,๐๐๐	๑๐,๐๐๐	๑๐,๐๐๐	๑๐,๐๐๐	๑๐,๐๐๐	ประชาชนให้ ความสำคัญและ ช่วยกันรักษา ประเพณีท้องถิ่น เพิ่มขึ้น	ประชาชนได้ร่วม กิจกรรมและรักษา ประเพณีท้องถิ่น	กอง การศึกษา
๑๑	โครงการสืบชะตาหนองหลวง และบวงสรวงสิ่งศักดิ์สิทธิ์	เพื่อส่งเสริมให้ประชาชนอนุรักษ์ วัฒนธรรมประเพณีท้องถิ่น	ประชาชนในเขตพื้นที่ ทต.สิริเวียงชัย	๑๐,๐๐๐	๑๐,๐๐๐	๑๐,๐๐๐	๑๐,๐๐๐	๑๐,๐๐๐	ประชาชนให้ ความสำคัญและ ช่วยกันรักษา ประเพณีท้องถิ่น เพิ่มขึ้น	ประชาชนได้ร่วม กิจกรรมและรักษา ประเพณีท้องถิ่น	กอง การศึกษา
๑๒	โครงการพุทธบุตรพุทธธิดา	เพื่อสร้างคุณธรรมจริยธรรมแก่เด็ก และเยาวชน	เด็กและเยาวชนใน เขตพื้นที่รับผิดชอบ ทต.สิริเวียงชัย	๑๐,๐๐๐	๑๐,๐๐๐	๑๐,๐๐๐	๑๐,๐๐๐	๑๐,๐๐๐	จำนวนเด็กและ เยาวชนมี คุณธรรม จริยธรรมเพิ่มขึ้น	เด็กและเยาวชนมี คุณธรรมจริยธรรม	กอง การศึกษา
๑๓	โครงการสร้างจิตสำนึกต่อ สถาบันพระมหากษัตริย์	เพื่อปลูกจิตสำนึกแก่เด็กและเยาวชน	เด็กและเยาวชนใน เขตพื้นที่รับผิดชอบ ทต.สิริเวียงชัย	๑๐,๐๐๐	๑๐,๐๐๐	๑๐,๐๐๐	๑๐,๐๐๐	๑๐,๐๐๐	จำนวนเด็กและ เยาวชนมี จิตสำนึกเพิ่มขึ้น	เด็กและเยาวชนมี จิตสำนึกต่อสถาบัน พระมหากษัตริย์	กอง การศึกษา
๑๔	โครงการคนดีศรีสิริเวียงชัย	เพื่อสร้างขวัญและกำลังใจในการ ปฏิบัติตนเป็นแบบอย่างที่ดี	เด็กและเยาวชนใน เขตพื้นที่รับผิดชอบ ทต.สิริเวียงชัย	๑๐,๐๐๐	๑๐,๐๐๐	๑๐,๐๐๐	๑๐,๐๐๐	๑๐,๐๐๐	จำนวนเด็กและ เยาวชนมี จิตสำนึกดี	เด็กและเยาวชน ประพฤติตนเป็นคนดี	กอง การศึกษา

รายละเอียดโครงการพัฒนา

แผนพัฒนาท้องถิ่น (พ.ศ. ๒๕๖๖-๒๕๗๐)

เทศบาลตำบลสิริเวียงชัย อำเภอเวียงชัย จังหวัดเชียงราย

แบบ ผ.๐๒

ยุทธศาสตร์จังหวัดที่ ๕ การพัฒนาคุณภาพชีวิตทรัพยากรมนุษย์และความมั่นคงเพื่อส่งเสริมสังคมสร้างสรรค์

ยุทธศาสตร์การพัฒนาของ อปท. ในเขตจังหวัดที่ ๓ การพัฒนาด้านการศึกษาและสาธารณสุข

๔. ยุทธศาสตร์ที่ ๔ การพัฒนาการศึกษา กีฬา ศาสนา ประเพณี และวัฒนธรรม

แผนงานการศาสนาวัฒนธรรมและนันทนาการ

ที่	โครงการ/กิจกรรม	วัตถุประสงค์	เป้าหมาย (ผลผลิตของโครงการ)	งบประมาณ					ตัวชี้วัด (KPI)	ผลที่คาดว่าจะ ได้รับ	หน่วยงานที่ รับผิดชอบ หลัก
				๒๕๖๖ (บาท)	๒๕๖๗ (บาท)	๒๕๖๘ (บาท)	๒๕๖๙ (บาท)	๒๕๗๐ (บาท)			
๑๕	โครงการแข่งขันกีฬาประชาชน เด็ก และเยาวชนตำบลเวียงชัย ด้านยาเสพติด	เพื่อส่งเสริมการออกกำลังกายแก่ประชาชน เด็กและเยาวชนและห่างไกลยาเสพติดในเขต พื้นที่ ทต.สิริเวียงชัย	ประชาชน เด็ก เยาวชน ในเขตพื้นที่ ทต.สิริเวียงชัย	๕๐,๐๐๐	๕๐,๐๐๐	๕๐,๐๐๐	๕๐,๐๐๐	๕๐,๐๐๐	๑ ครั้ง/ปี	ประชาชน เด็ก และ เยาวชนห่างไกลยาเสพ ติดและมีสุขภาพแข็งแรง	กอง การศึกษา
๑๖	อุดหนุนที่ทำการปกครองอำเภอ เวียงชัย ตามโครงการจัดกิจกรรม ในงานวันสำคัญของชาติและ กิจกรรมประเพณีท้องถิ่น	เพื่อส่งเสริมการจัดกิจกรรมสำคัญใน วันสำคัญต่างๆ	ประชาชนในเขตพื้นที่ ทต.สิริเวียงชัย	๕๐,๐๐๐	๕๐,๐๐๐	๕๐,๐๐๐	๕๐,๐๐๐	๕๐,๐๐๐	ประชาชนให้ ความสำคัญและ ช่วยกันรักษา ประเพณีท้องถิ่น เพิ่มขึ้น	ประชาชนได้ร่วม กิจกรรมในวันสำคัญ ต่างๆ	กอง การศึกษา
๑๗	อุดหนุนที่ทำการปกครองอำเภอ เวียงชัย ตามโครงการสืบสาน ประเพณีนมัสการและทรงน้ำพระ ธาตุดอยตุง	เพื่อส่งเสริมการจัดกิจกรรมสำคัญใน วันสำคัญต่างๆ	ประชาชนในเขตพื้นที่ ทต.สิริเวียงชัย	๑๐,๐๐๐	๑๐,๐๐๐	๑๐,๐๐๐	๑๐,๐๐๐	๑๐,๐๐๐	ประชาชนให้ ความสำคัญและ ช่วยกันรักษา ประเพณีท้องถิ่น เพิ่มขึ้น	ประชาชนได้ร่วม กิจกรรมในวันสำคัญ ต่างๆ	กอง การศึกษา

รายละเอียดโครงการพัฒนา
แผนพัฒนาท้องถิ่น (พ.ศ. ๒๕๖๖-๒๕๗๐)

แบบ ผ.๐๒

เทศบาลตำบลสิริเวียงชัย อำเภอเวียงชัย จังหวัดเชียงราย

- ก. ยุทธศาสตร์จังหวัดที่ ๑ การสร้างมูลค่าเพิ่มด้านการท่องเที่ยวเชิงสร้างสรรค์โดยดำรงฐานวัฒนธรรมล้านนา, ๓ การพัฒนาเศรษฐกิจสร้างสรรค์ด้านการค้า การลงทุน การบริการและโลจิสติกส์
- ข. ยุทธศาสตร์การพัฒนาของ อปท. ในเขตจังหวัด ที่ ๑ การพัฒนาโครงสร้างพื้นฐานและระบบโลจิสติกส์เชื่อมโยงกลุ่มจังหวัด กลุ่มอาเซียน+๖ และ GMS , ๒ การพัฒนาด้านเศรษฐกิจและการท่องเที่ยว
๕. ยุทธศาสตร์ที่ ๕ ด้านการพัฒนาเศรษฐกิจและการท่องเที่ยว

แผนงานอุตสาหกรรมและการโยธา

ที่	โครงการ/กิจกรรม	วัตถุประสงค์	เป้าหมาย (ผลผลิตของโครงการ)	งบประมาณ					ตัวชี้วัด (KPI)	ผลที่คาดว่าจะ ได้รับ	หน่วยงานที่ รับผิดชอบหลัก
				๒๕๖๖ (บาท)	๒๕๖๗ (บาท)	๒๕๖๘ (บาท)	๒๕๖๙ (บาท)	๒๕๗๐ (บาท)			
๑	โครงการก่อสร้างทางเดินบริเวณหนอง หลวง หมู่ที่ ๑๖	เพื่อส่งเสริมให้หนองหลวงเป็นแหล่ง ท่องเที่ยวเชิงวัฒนธรรมเชิง ประวัติศาสตร์ เชิงล้านนาของจังหวัด เชียงราย	โดยปูบล็อกตัวหนอน ขนาดกว้าง ๒ ม. ยาว ๔๐๐ ม. หรือมีพื้นที่ไม่ น้อยกว่า ๘๐๐ ตร.ม	-	๓๖๐,๐๐๐	-	-	-	๑ แห่ง	เกิดการพัฒนาระดับมาตรฐาน การท่องเที่ยวที่ยั่งยืน	กองช่าง
๒	โครงการก่อสร้างลานจอดรถคอนกรีต เสริมเหล็ก บริเวณหนองหลวง หมู่ที่ ๑๖	เพื่อส่งเสริมให้หนองหลวงเป็นแหล่ง ท่องเที่ยวเชิงวัฒนธรรมเชิง ประวัติศาสตร์ เชิงล้านนาของจังหวัด เชียงราย	ขนาดกว้าง ๓๐ ม. ยาว ๖๐ ม. หรือมีพื้นที่ คอนกรีตเสริมเหล็กไม่ น้อยกว่า ๑,๘๐๐ ตร.ม	-	๕๕๐,๐๐๐	-	-	-	๑ แห่ง	เกิดการพัฒนาระดับมาตรฐาน การท่องเที่ยวที่ยั่งยืน	กองช่าง
๓	โครงการก่อสร้างโรงจอดรถ บริเวณ หนองหลวง หมู่ที่ ๑๖	เพื่อส่งเสริมให้หนองหลวงเป็นแหล่ง ท่องเที่ยวเชิงวัฒนธรรมเชิง ประวัติศาสตร์ เชิงล้านนาของจังหวัด เชียงราย	ขนาดกว้าง ๕ ม. ยาว ๓๐ ม. สูง ๓ ม. หรือมี พื้นที่ไม่น้อยกว่า ๑๕๐ ตร.ม	-	๖๐๐,๐๐๐	-	-	-	๑ แห่ง	เกิดการพัฒนาระดับมาตรฐาน การท่องเที่ยวที่ยั่งยืน	กองช่าง

รายละเอียดโครงการพัฒนา
แผนพัฒนาท้องถิ่น (พ.ศ. ๒๕๖๖-๒๕๗๐)

แบบ ผ.๐๒

เทศบาลตำบลสิริเวียงชัย อำเภอเวียงชัย จังหวัดเชียงราย

ก. ยุทธศาสตร์จังหวัดที่ ๑ การสร้างมูลค่าเพิ่มด้านการท่องเที่ยวเชิงสร้างสรรค์โดยดำรงฐานวัฒนธรรมล้านนา, ๓ การพัฒนาเศรษฐกิจสร้างสรรค์ด้านการค้า การลงทุน การบริการและโลจิสติกส์

ข. ยุทธศาสตร์การพัฒนาของ อปท. ในเขตจังหวัด ที่ ๑ การพัฒนาโครงสร้างพื้นฐานและระบบโลจิสติกส์เชื่อมโยงกลุ่มจังหวัด กลุ่มอาเซียน+๖ และ GMS , ๒ การพัฒนาด้านเศรษฐกิจและการท่องเที่ยว

๕. ยุทธศาสตร์ที่ ๕ ด้านการพัฒนาเศรษฐกิจและการท่องเที่ยว

แผนงานการศาสนาวัฒนธรรมและนันทนาการ

ที่	โครงการ/กิจกรรม	วัตถุประสงค์	เป้าหมาย (ผลผลิตของโครงการ)	งบประมาณ					ตัวชี้วัด (KPI)	ผลที่คาดว่าจะ ได้รับ	หน่วยงานที่ รับผิดชอบหลัก
				๒๕๖๖ (บาท)	๒๕๖๗ (บาท)	๒๕๖๘ (บาท)	๒๕๖๙ (บาท)	๒๕๗๐ (บาท)			
๑	โครงการประชาสัมพันธ์แหล่งท่องเที่ยวภายในพื้นที่ ทต.สิริเวียงชัย	เพื่อประชาสัมพันธ์แหล่งท่องเที่ยวในพื้นที่ให้เป็นที่ยอมรับ	แหล่งท่องเที่ยวในเขต ทต.สิริเวียงชัย	๓๐,๐๐๐	๓๐,๐๐๐	๓๐,๐๐๐	๓๐,๐๐๐	๓๐,๐๐๐	มีจำนวนนักท่องเที่ยวเพิ่มขึ้น	มีแหล่งท่องเที่ยวในพื้นที่เพิ่มขึ้น	กองการศึกษา
๒	โครงการอนุรักษ์แหล่งท่องเที่ยวบริเวณหนองหลวง หมู่ที่ ๖,๑๖	เพื่อประชาสัมพันธ์และอนุรักษ์แหล่งท่องเที่ยวในพื้นที่ให้เป็นที่ยอมรับ	แหล่งท่องเที่ยวในเขต ทต.สิริเวียงชัย	๒๐,๐๐๐	๒๐,๐๐๐	๒๐,๐๐๐	๒๐,๐๐๐	๒๐,๐๐๐	มีจำนวนนักท่องเที่ยวเพิ่มขึ้น	มีแหล่งท่องเที่ยวในพื้นที่เพิ่มขึ้น	กองการศึกษา
๓	โครงการเทศกาลกินปลาที่หนองหลวงเทศบาลตำบลสิริเวียงชัย	เพื่อเป็นการส่งเสริมการท่องเที่ยวและกระตุ้นเศรษฐกิจ	นักท่องเที่ยว ทั้งในเขตและนอกเขตเทศบาลตำบลสิริเวียงชัย	๑๐๐,๐๐๐	๕๐,๐๐๐	๕๐,๐๐๐	๕๐,๐๐๐	๕๐,๐๐๐	มีจำนวนนักท่องเที่ยวเพิ่มขึ้น	ประชาชนในพื้นที่ได้ใช้ประโยชน์และมีนักท่องเที่ยวเพิ่มขึ้น	กองการศึกษา

รายละเอียดโครงการพัฒนา
แผนพัฒนาท้องถิ่น (พ.ศ. ๒๕๖๖-๒๕๗๐)

แบบ ผ.๐๒

เทศบาลตำบลสิริเวียงชัย อำเภอเวียงชัย จังหวัดเชียงราย

- ก. ยุทธศาสตร์จังหวัดที่ ๑ การสร้างมูลค่าเพิ่มด้านการท่องเที่ยวเชิงสร้างสรรค์โดยดำรงฐานวัฒนธรรมล้านนา, ๓ การพัฒนาเศรษฐกิจสร้างสรรค์ด้านการค้า การลงทุน การบริการและโลจิสติกส์
- ข. ยุทธศาสตร์การพัฒนาของ อปท. ในเขตจังหวัด ที่ ๑ การพัฒนาโครงสร้างพื้นฐานและระบบโลจิสติกส์เชื่อมโยงกลุ่มจังหวัด กลุ่มอาเซียน+๖ และ GMS , ๒ การพัฒนาด้านเศรษฐกิจและการท่องเที่ยว
๕. ยุทธศาสตร์ที่ ๕ ด้านการพัฒนาเศรษฐกิจและการท่องเที่ยว

แผนงานการพาณิชย์

ที่	โครงการ/กิจกรรม	วัตถุประสงค์	เป้าหมาย (ผลผลิตของโครงการ)	งบประมาณ					ตัวชี้วัด (KPI)	ผลที่คาดว่าจะ ได้รับ	หน่วยงานที่ รับผิดชอบหลัก
				๒๕๖๖ (บาท)	๒๕๖๗ (บาท)	๒๕๖๘ (บาท)	๒๕๖๙ (บาท)	๒๕๗๐ (บาท)			
๑	โครงการพัฒนาและปรับปรุงตลาด ชุมชน ในเขตเทศบาลตำบลสิริเวียง ชัย	เพื่อให้ประชาชนได้จำหน่ายสินค้า และสร้างรายได้ให้กับครอบครัว	ประชาชนในเขตพื้นที่ ทต.สิริเวียงชัย	๑๐,๐๐๐	๑๐,๐๐๐	๑๐,๐๐๐	๑๐,๐๐๐	๑๐,๐๐๐	ประชาชนมี รายได้เพิ่มขึ้น	ประชาชนมีรายได้ จากการจำหน่าย สินค้า	สำนักปลัด

รายละเอียดโครงการพัฒนา
แผนพัฒนาท้องถิ่น (พ.ศ. ๒๕๖๖-๒๕๗๐)

แบบ ผ.๐๒

เทศบาลตำบลสิริเวียงชัย อำเภอเวียงชัย จังหวัดเชียงราย

ก. ยุทธศาสตร์จังหวัดที่ ๑ การสร้างมูลค่าเพิ่มด้านการท่องเที่ยวเชิงสร้างสรรค์โดยดำรงฐานวัฒนธรรมล้านนา, ๓ การพัฒนาเศรษฐกิจสร้างสรรค์ด้านการค้า การลงทุน การบริการและโลจิสติกส์

ข. ยุทธศาสตร์การพัฒนาของ อปท. ในเขตจังหวัด ที่ ๑ การพัฒนาโครงสร้างพื้นฐานและระบบโลจิสติกส์เชื่อมโยงกลุ่มจังหวัด กลุ่มอาเซียน+๖ และ GMS , ๒ การพัฒนาด้านเศรษฐกิจและการท่องเที่ยว

๕. ยุทธศาสตร์ที่ ๕ ด้านการพัฒนาเศรษฐกิจและการท่องเที่ยว

แผนงานการเกษตร

ที่	โครงการ/กิจกรรม	วัตถุประสงค์	เป้าหมาย (ผลผลิตของโครงการ)	งบประมาณ					ตัวชี้วัด (KPI)	ผลที่คาดว่าจะได้รับ	หน่วยงานที่ รับผิดชอบหลัก
				๒๕๖๖ (บาท)	๒๕๖๗ (บาท)	๒๕๖๘ (บาท)	๒๕๖๙ (บาท)	๒๕๗๐ (บาท)			
๑	โครงการปล่อยพันธุ์ปลาเฉลิมพระเกียรติ	เพื่ออนุรักษ์ทรัพยากรธรรมชาติและรักษาสภาพแวดล้อม	ประชาชนในเขตพื้นที่ ทต.สิริเวียงชัย	๕,๐๐๐	๕,๐๐๐	๕,๐๐๐	๕,๐๐๐	๕,๐๐๐	จำนวนร้อยละของผู้เข้าร่วมโครงการ เข้าใจในการอนุรักษ์ เพิ่มมากขึ้น	ประชาชนอนุรักษ์ ทรัพยากรธรรมชาติและ รักษา สภาพแวดล้อม	สำนักปลัด/ ศูนย์วิจัย ประมงฯ
๒	โครงการปลูกป่าเฉลิมพระเกียรติ	เพื่อส่งเสริมอนุรักษ์สิ่งแวดล้อม	ประชาชนในเขตพื้นที่ ทต.สิริเวียงชัย	๓,๐๐๐	๓,๐๐๐	๓,๐๐๐	๓,๐๐๐	๓,๐๐๐	ร้อยละของ โครงการที่ ดำเนินการ/ปี	พื้นที่ในเขตรับผิดชอบ ของ ทต.สิริเวียงชัยมี ความอุดมสมบูรณ์	สำนักปลัด
๓	โครงการจัดทำแนวเขตอนุรักษ์พันธุ์ปลา	เพื่อส่งเสริมอนุรักษ์สิ่งแวดล้อม	บริเวณหมู่ที่ ๖,๑๖	๑๐,๐๐๐	๑๐,๐๐๐	๑๐,๐๐๐	๑๐,๐๐๐	๑๐,๐๐๐	ร้อยละของ โครงการที่ ดำเนินการ/ปี	พื้นที่ในเขตรับผิดชอบ ของ ทต.สิริเวียงชัยมี ความอุดมสมบูรณ์	สำนักปลัด/ ศูนย์วิจัย ประมงฯ

รายละเอียดโครงการพัฒนา

แผนพัฒนาท้องถิ่น (พ.ศ. ๒๕๖๖-๒๕๗๐)

เทศบาลตำบลสิริเวียงชัย อำเภอเวียงชัย จังหวัดเชียงราย

แบบ ผ.๐๒

ยุทธศาสตร์จังหวัดที่ ๔ การจัดการทรัพยากรธรรมชาติและสิ่งแวดล้อมให้ดำรงความสมบูรณ์และยั่งยืน , ๕ การพัฒนาคุณภาพชีวิตทรัพยากรมนุษย์และความมั่นคงเพื่อส่งเสริมสังคมสร้างสรรค์
ยุทธศาสตร์การพัฒนาของ อปท. ในเขตจังหวัดที่ ๕ การบริหารจัดการทรัพยากรธรรมชาติและสิ่งแวดล้อมและยั่งยืน , ๖ การพัฒนาด้านการเมืองการบริหาร

๖. ยุทธศาสตร์ที่ ๖ การพัฒนาการบริหารกิจการมบ้านเมืองที่ดี การมีส่วนร่วมและพัฒนาด้านเทคโนโลยีสารสนเทศ

แผนงานบริหารทั่วไป

ที่	โครงการ/กิจกรรม	วัตถุประสงค์	เป้าหมาย (ผลผลิตของโครงการ)	งบประมาณ					ตัวชี้วัด (KPI)	ผลที่คาดว่าจะ ได้รับ	หน่วยงานที่ รับผิดชอบ หลัก
				๒๕๖๖ (บาท)	๒๕๖๗ (บาท)	๒๕๖๘ (บาท)	๒๕๖๙ (บาท)	๒๕๗๐ (บาท)			
๑	โครงการเทศบาลตำบลสิริเวียงชัยสัญจรพบประชาชน	เพื่อให้บริการประชาชน/รับฟังความคิดเห็นของประชาชน ให้บริการด้านข้อมูลข่าวสาร / ด้านสาธารณสุข/ ด้านกฎหมาย/ ด้านงานก่อสร้าง ฯลฯ	ประชาชนในเขตพื้นที่ ทต.สิริเวียงชัย	๕,๐๐๐	๕,๐๐๐	๕,๐๐๐	๕,๐๐๐	๕,๐๐๐	จำนวนร้อยละของประชาชนที่เข้ารับบริการ	ประชาชนได้รับบริการที่สะดวก รวดเร็ว	สำนักปลัด
๒	โครงการสำรวจความพึงพอใจของผู้ใช้บริการ ทต.สิริเวียงชัย	เพื่อดำเนินการจ้างหน่วยงานเอกชนสำรวจความพึงพอใจผู้รับบริการ ทต.สิริเวียงชัย	ทต.สิริเวียงชัย	๑๒,๐๐๐	๑๒,๐๐๐	๑๒,๐๐๐	๑๒,๐๐๐	๑๒,๐๐๐	๑ ครั้ง/ปี	ได้ทราบผลการสำรวจความพึงพอใจจากผู้รับบริการ	สำนักปลัด
๓	โครงการออกหน่วยรับชำระภาษีนอกสถานที่ และประชาสัมพันธ์การชำระภาษี	เพื่อให้การจัดเก็บภาษีมีประสิทธิภาพ รวดเร็ว และถูกต้อง แม่นยำ ในการบริการประชาชน	ประชาชนในเขตพื้นที่ ทต.สิริเวียงชัย	๑๕,๐๐๐	๑๕,๐๐๐	๑๕,๐๐๐	๑๕,๐๐๐	๑๕,๐๐๐	จำนวนร้อยละของการชำระภาษีเพิ่มขึ้น	ประชาชนได้รับบริการที่สะดวก รวดเร็ว	กองคลัง
๔	โครงการเพิ่มประสิทธิภาพการจัดเก็บภาษี	เพื่อให้การจัดเก็บภาษีมีประสิทธิภาพ รวดเร็ว และถูกต้อง แม่นยำ ในการบริการประชาชน	ประชาชนในเขตพื้นที่ ทต.สิริเวียงชัย	๑๐๐,๐๐๐	๑๐๐,๐๐๐	๑๐๐,๐๐๐	๑๐๐,๐๐๐	๑๐๐,๐๐๐	จำนวนร้อยละของการชำระภาษีเพิ่มขึ้น	ประชาชนได้รับบริการที่สะดวก รวดเร็ว	กองคลัง

รายละเอียดโครงการพัฒนา

แผนพัฒนาท้องถิ่น (พ.ศ. ๒๕๖๖-๒๕๗๐)

เทศบาลตำบลสิริเวียงชัย อำเภอเวียงชัย จังหวัดเชียงราย

แบบ ผ.๐๒

ยุทธศาสตร์จังหวัดที่ ๔ การจัดการทรัพยากรธรรมชาติและสิ่งแวดล้อมให้ดำรงความสมบูรณ์และยั่งยืน , ๕ การพัฒนาคุณภาพชีวิตทรัพยากรมนุษย์และความมั่นคงเพื่อส่งเสริมสังคมสร้างสรรค์
ยุทธศาสตร์การพัฒนาของ อปท. ในเขตจังหวัดที่ ๕ การบริหารจัดการทรัพยากรธรรมชาติและสิ่งแวดล้อมสมบูรณ์และยั่งยืน ,๖ การพัฒนาด้านการเมืองการบริหาร

๖. ยุทธศาสตร์ที่ ๖ การพัฒนาการบริหารกิจการมบ้านเมืองที่ดี การมีส่วนร่วมและพัฒนาด้านเทคโนโลยีสารสนเทศ

แผนงานบริหารทั่วไป

ที่	โครงการ/กิจกรรม	วัตถุประสงค์	เป้าหมาย (ผลผลิตของโครงการ)	งบประมาณ					ตัวชี้วัด (KPI)	ผลที่คาดว่าจะ ได้รับ	หน่วยงานที่ รับผิดชอบ หลัก
				๒๕๖๖ (บาท)	๒๕๖๗ (บาท)	๒๕๖๘ (บาท)	๒๕๖๙ (บาท)	๒๕๗๐ (บาท)			
๕	โครงการเพิ่มประสิทธิภาพการจัดเก็บรายได้	เพื่อให้การจัดเก็บรายได้อมีประสิทธิภาพ	ประชาชนในเขตพื้นที่ ทต.สิริเวียงชัย	๑๐๐,๐๐๐	๘๐,๐๐๐	๓๕,๐๐๐	๓๕,๐๐๐	๓๕,๐๐๐	จำนวนร้อยละของ รายได้เพิ่มขึ้น	ประชาชนได้รับ บริการที่สะดวก รวดเร็ว	กองคลัง
๖	โครงการอบรมให้ความรู้เกี่ยวกับภาษีที่ดินและสิ่งปลูกสร้าง ภาษีป้าย	เพื่อให้ผู้เข้าร่วมอบรมมีความรู้ และความเข้าใจเกี่ยวกับภาษีที่ดิน สิ่งปลูกสร้าง และภาษีป้าย	ผู้นำหมู่บ้าน สมาชิก สภาเทศบาล ผู้บริหาร พนักงานเทศบาล พนักงานจ้าง	๒๐,๐๐๐	๒๐,๐๐๐	๒๐,๐๐๐	๒๐,๐๐๐	๒๐,๐๐๐	จำนวนโครงการที่ เทศบาลดำเนินการ	ผู้เข้าอบรมมีความรู้ เพิ่มขึ้น	กองคลัง
๗	โครงการปรับปรุงระบบแผนที่ภาษีและทะเบียนทรัพย์สิน	เพื่อให้การจัดเก็บภาษีมี ประสิทธิภาพ รวดเร็ว และ ถูกต้อง แม่นยำ ในการบริการ ประชาชน	ประชาชนในเขตพื้นที่ ทต.สิริเวียงชัย	๖๐๐,๐๐๐	๑๐๐,๐๐๐	๑๐๐,๐๐๐	๑๐๐,๐๐๐	๑๐,๐๐๐	จำนวนร้อยละของ การชำระภาษี เพิ่มขึ้น	ประชาชนได้รับ บริการที่สะดวก รวดเร็ว	กองคลัง
๘	โครงการพัฒนาระบบบริหารงานการเงิน งานจัดเก็บรายได้ และงานพัสดุ	เพื่อให้ผู้นำชุมชน กลุ่มองค์กร ผู้บริหาร สมาชิกสภาฯ พนักงาน เจ้าหน้าที่ที่เกี่ยวข้อง ได้รับ ความรู้ในการบริหารงบประมาณ	ผู้นำชุมชน กลุ่มองค์กร ผู้บริหาร สมาชิกสภาฯ พนักงาน และผู้ที่ เกี่ยวข้องในการ ปฏิบัติงาน	๓๐,๐๐๐	๓๐,๐๐๐	๓๐,๐๐๐	๓๐,๐๐๐	๓๐,๐๐๐	จำนวนโครงการที่ เทศบาลดำเนินการ	ผู้เข้าอบรมมีความรู้ ในการบริหาร งบประมาณ	กองคลัง

รายละเอียดโครงการพัฒนา
แผนพัฒนาท้องถิ่น (พ.ศ. ๒๕๖๖-๒๕๗๐)
เทศบาลตำบลสิริเวียงชัย อำเภอเวียงชัย จังหวัดเชียงราย

แบบ ผ.๐๒

ยุทธศาสตร์จังหวัดที่ ๔ การจัดการทรัพยากรธรรมชาติและสิ่งแวดล้อมให้ดำรงความสมบูรณ์และยั่งยืน , ๕ การพัฒนาคุณภาพชีวิตทรัพยากรมนุษย์และความมั่นคงเพื่อส่งเสริมสังคมสร้างสรรค์
ยุทธศาสตร์การพัฒนาของ อปท. ในเขตจังหวัดที่ ๕ การบริหารจัดการทรัพยากรธรรมชาติและสิ่งแวดล้อมและยั่งยืน , ๖ การพัฒนาด้านการเมืองการบริหาร

๖. ยุทธศาสตร์ที่ ๖ การพัฒนาการบริหารกิจกรรมบ้านเมืองที่ดี การมีส่วนร่วมและพัฒนาด้านเทคโนโลยีสารสนเทศ

แผนงานบริหารทั่วไป

ที่	โครงการ/กิจกรรม	วัตถุประสงค์	เป้าหมาย (ผลผลิตของโครงการ)	งบประมาณ					ตัวชี้วัด (KPI)	ผลที่คาดว่าจะ ได้รับ	หน่วยงานที่ รับผิดชอบ หลัก
				๒๕๖๖ (บาท)	๒๕๖๗ (บาท)	๒๕๖๘ (บาท)	๒๕๖๙ (บาท)	๒๕๗๐ (บาท)			
๔	อุดหนุนองค์กรปกครองส่วนท้องถิ่น	เพื่อดำเนินงานตามโครงการศูนย์ปฏิบัติการร่วมในการช่วยเหลือประชาชนขององค์กรปกครองส่วนท้องถิ่น	องค์กรปกครองส่วนท้องถิ่นในอำเภอเวียงชัย จำนวน ๕ แห่ง	๔๐,๐๐๐	๔๐,๐๐๐	๔๐,๐๐๐	๔๐,๐๐๐	๔๐,๐๐๐	จำนวน อปท. ๑ แห่ง/ปี	ประชาชนได้รับข้อมูลข่าวสารการบริหารจัดการ ข้อมูลระดับอำเภอ	กองคลัง

แบบ ผ.๐๒/๑

รายละเอียดโครงการพัฒนา
หมู่บ้านและแผนพัฒนาชุมชน
(พ.ศ.๒๕๖๖-๒๕๗๐)

รายละเอียดโครงการพัฒนา
แผนพัฒนาท้องถิ่น (พ.ศ. ๒๕๖๖-๒๕๗๐)
เทศบาลตำบลสิริเวียงชัย อำเภอเวียงชัย จังหวัดเชียงราย

แบบ ผ.๐๒/๑

ก. ยุทธศาสตร์จังหวัดที่ ๑ การสร้างมูลค่าเพิ่มด้านการท่องเที่ยวเชิงสร้างสรรค์โดยดำรงฐานวัฒนธรรมล้านนา, ๒ การส่งเสริมการผลิตและพัฒนานวัตกรรมเพื่อยกระดับสินค้าเกษตรเชิงสร้างสรรค์ภายใต้แนวทางการพัฒนาที่ยั่งยืน

๓ การพัฒนาเศรษฐกิจสร้างสรรค์ด้านการค้า การลงทุน การบริการและโลจิสติกส์

ข. ยุทธศาสตร์การพัฒนาของ อปท. ในเขตจังหวัด ที่ ๑ การพัฒนาโครงสร้างพื้นฐานและระบบโลจิสติกส์เชื่อมโยงกลุ่มจังหวัด กลุ่มอาเซียน+๖ และ GMS

๑. ยุทธศาสตร์ด้านการพัฒนาโครงสร้างพื้นฐาน

แผนงานอุตสาหกรรมและการโยธา

ที่	โครงการ/กิจกรรม	วัตถุประสงค์	เป้าหมาย (ผลผลิตของโครงการ)	งบประมาณ					ตัวชี้วัด (KPI)	ผลที่คาดว่าจะได้รับ	หน่วยงานที่รับผิดชอบหลัก
				๒๕๖๖ (บาท)	๒๕๖๗ (บาท)	๒๕๖๘ (บาท)	๒๕๖๙ (บาท)	๒๕๗๐ (บาท)			
๑	หมู่ที่ ๒ โครงการก่อสร้างรางระบายน้ำคอนกรีตเสริมเหล็กรูปตัวยู พร้อมฝาปิดจุดเริ่มต้นบ้านเลขที่ ๒ ถึงบ้านเลขที่ ๓๗ หมู่ที่ ๒	เพื่อระบายน้ำที่ท่วมขังในชุมชนมีประสิทธิภาพ	กว้าง ๑.๐๐ ม. ยาว ๕๐๐ ม. ลึกเฉลี่ย ๑.๕๐ ม.	๒,๐๐๐,๐๐๐	๒,๐๐๐,๐๐๐	-	-	-	๑ แห่ง	สามารถระบายน้ำท่วมขังในพื้นที่ได้อย่างรวดเร็ว	กองช่าง
๒	โครงการซ่อมแซมถนนลาดยาง เชื่อมระหว่างหมู่ที่ ๑๓ และหมู่ที่ ๒	เพื่อให้ประชาชนสัญจรได้อย่างสะดวกและปลอดภัยในชีวิต	กว้าง ๓ ม. ยาว ๖๐๐ ม.	๕๔๐,๐๐๐	-	-	-	-	๑ สาย	ประชาชนมีน้ำใช้ในการเกษตรและอุปโภคบริโภค	กองช่าง
๓	โครงการก่อสร้างรางระบายน้ำคอนกรีตเสริมเหล็กรูปตัวยู พร้อมฝาปิด ซอย ๑ หมู่ที่ ๒	เพื่อระบายน้ำที่ท่วมขังในชุมชนมีประสิทธิภาพ	กว้าง ๐.๔๐ ม. ยาว ๒๕๐ ม. ลึกเฉลี่ย ๐.๖๐ ม.	๘๗๕๐๐๐	-	-	-	-	๑ แห่ง	สามารถระบายน้ำท่วมขังในพื้นที่ได้อย่างรวดเร็ว	กองช่าง

รายละเอียดโครงการพัฒนา
แผนพัฒนาท้องถิ่น (พ.ศ. ๒๕๖๖-๒๕๗๐)
เทศบาลตำบลสิริเวียงชัย อำเภอเวียงชัย จังหวัดเชียงราย

แบบ ผ.๐๒/๑

ก. ยุทธศาสตร์จังหวัดที่ ๑ การสร้างมูลค่าเพิ่มด้านการท่องเที่ยวเชิงสร้างสรรค์โดยดำรงฐานวัฒนธรรมล้านนา, ๒ การส่งเสริมการผลิตและพัฒนานวัตกรรมการท่องเที่ยวระดับสินค้าเกษตรเชิงสร้างสรรค์ภายใต้แนวทางการพัฒนาที่ยั่งยืน
 ๓ การพัฒนาเศรษฐกิจสร้างสรรค์ด้านการค้า การลงทุน การบริการและโลจิสติกส์

ข. ยุทธศาสตร์การพัฒนาของ อบท. ในเขตจังหวัด ที่ ๑ การพัฒนาโครงสร้างพื้นฐานและระบบโลจิสติกส์เชื่อมโยงกลุ่มจังหวัด กลุ่มอาเซียน+๖ และ GMS

๑. ยุทธศาสตร์ด้านการพัฒนาโครงสร้างพื้นฐาน
แผนงานอุตสาหกรรมและการโยธา

ที่	โครงการ/กิจกรรม	วัตถุประสงค์	เป้าหมาย (ผลผลิตของโครงการ)	งบประมาณ					ตัวชี้วัด (KPI)	ผลที่คาดว่าจะได้รับ	หน่วยงานที่รับผิดชอบหลัก
				๒๕๖๖ (บาท)	๒๕๖๗ (บาท)	๒๕๖๘ (บาท)	๒๕๖๙ (บาท)	๒๕๗๐ (บาท)			
๔	โครงการก่อสร้างถนนคอนกรีตเสริมเหล็ก รอบหนองปลาตายท่า หมู่ที่ ๒	เพื่อให้ประชาชนสัญจรได้อย่างสะดวกและปลอดภัยในชีวิต	กว้าง ๔ ม. ยาว ๗๐๐ ม. หนา ๐.๑๕ ม.	-	๘๔๐,๐๐๐	๘๔๐,๐๐๐	-	-	๑ สาย	ประชาชนได้รับประโยชน์ และอุบัติเหตุลดลง	กองช่าง
๕	โครงการขยายไหล่ทาง คสล. บริเวณถนนหนองปลาตายท่า หมู่ที่ ๒	เพื่อให้ประชาชนสัญจรได้อย่างสะดวกและปลอดภัยในชีวิต	กว้าง ๐.๕๐ ม. ยาว ๑๑๐ ม. (๒ ข้าง)	-	๗๐,๐๐๐	-	-	-	๑ สาย	ประชาชนได้รับประโยชน์ และอุบัติเหตุลดลง	กองช่าง
๖	โครงการวางท่อคอนกรีตเสริมเหล็ก เริ่มต้นบริเวณลำเหมือง ซอย ๑ ถึง ลำเหมืองทางสันทราย หมู่ที่ ๒	เพื่อให้ประชาชนมีน้ำใช้ในการเกษตรและอุปโภคบริโภค	ระยะทาง ๒,๐๐๐ เมตร	-	-	๒,๐๐๐,๐๐๐	๒,๐๐๐,๐๐๐	๒,๐๐๐,๐๐๐	๑ แห่ง	ประชาชนมีน้ำใช้ในการเกษตรและอุปโภคบริโภค	กองช่าง
๗	โครงการก่อสร้างถนนลาดยาง ซอย ๑๔ หมู่ที่ ๒	เพื่อให้ประชาชนสัญจรได้อย่างสะดวกและปลอดภัยในชีวิต	กว้าง ๔ ม. ยาว ๘๐๐ ม.	-	-	๙๖๐,๐๐๐	-	-	๑ สาย	ประชาชนได้รับประโยชน์ และอุบัติเหตุลดลง	กองช่าง

รายละเอียดโครงการพัฒนา

แผนพัฒนาท้องถิ่น (พ.ศ. ๒๕๖๖-๒๕๗๐)

เทศบาลตำบลสิริเวียงชัย อำเภอเวียงชัย จังหวัดเชียงราย

แบบ ผ.๐๒/๑

ก. ยุทธศาสตร์จังหวัดที่ ๑ การสร้างมูลค่าเพิ่มด้านการท่องเที่ยวเชิงสร้างสรรค์โดยดำรงฐานวัฒนธรรมล้านนา, ๒ การส่งเสริมการผลิตและพัฒนานวัตกรรมเพื่อยกระดับสินค้าเกษตรเชิงสร้างสรรค์ภายใต้แนวทางการพัฒนาที่ยั่งยืน

๓ การพัฒนาเศรษฐกิจสร้างสรรค์ด้านการค้า การลงทุน การบริการและโลจิสติกส์

ข. ยุทธศาสตร์การพัฒนาของ อปท. ในเขตจังหวัด ที่ ๑ การพัฒนาโครงสร้างพื้นฐานและระบบโลจิสติกส์เชื่อมโยงกลุ่มจังหวัด กลุ่มอาเซียน+๖ และ GMS

๑. ยุทธศาสตร์ด้านการพัฒนาโครงสร้างพื้นฐาน

แผนงานอุตสาหกรรมและการโยธา

ที่	โครงการ/กิจกรรม	วัตถุประสงค์	เป้าหมาย (ผลผลิตของโครงการ)	งบประมาณ					ตัวชี้วัด (KPI)	ผลที่คาดว่าจะได้รับ	หน่วยงานที่รับผิดชอบหลัก
				๒๕๖๖ (บาท)	๒๕๖๗ (บาท)	๒๕๖๘ (บาท)	๒๕๖๙ (บาท)	๒๕๗๐ (บาท)			
๘	โครงการขุดลอกลำเหมืองไส้ไก่ หมู่ที่ ๒	เพื่อให้มีน้ำเพียงพอต่อการเกษตร	จำนวน ๗ จุด	-	-	-	๗๕๐,๐๐๐	-	๗ จุด	ประชาชนมีน้ำเพียงพอต่อการทำการเกษตร	กองช่าง
๙	โครงการก่อสร้างถนนคอนกรีตเสริมเหล็ก ซอย ๓ หมู่ที่ ๒	เพื่อให้ประชาชนสัญจรได้อย่างสะดวกและปลอดภัยในชีวิต	กว้าง ๔ ม. ยาว ๔๕ ม. หน้า ๐.๑๕ ม.	-	๑๑๐,๐๐๐	-	-	-	๑ สาย	ประชาชนได้รับประโยชน์ และอุบัติเหตุลดลง	กองช่าง
๑๐	โครงการก่อสร้างรางระบายน้ำคอนกรีตเสริมเหล็กรูปตัวยู พร้อมฝาปิด บริเวณหน้าวัดไชยสวัสดิ์ หมู่ที่ ๒	เพื่อระบายน้ำที่ท่วมขังในชุมชนมีประสิทธิภาพ	กว้าง ๐.๔๐ ม. ยาว ๒๐๐ ม. ลึกเฉลี่ย ๐.๖๐ ม.	-	๗๐๐,๐๐๐	-	-	-	๑ แห่ง	สามารถระบายน้ำท่วมขังในพื้นที่ได้อย่างรวดเร็ว	กองช่าง

รายละเอียดโครงการพัฒนา
แผนพัฒนาท้องถิ่น (พ.ศ. ๒๕๖๖-๒๕๗๐)
เทศบาลตำบลสิริเวียงชัย อำเภอเวียงชัย จังหวัดเชียงราย

แบบ ผ.๐๒/๑

ก. ยุทธศาสตร์จังหวัดที่ ๑ การสร้างมูลค่าเพิ่มด้านการท่องเที่ยวเชิงสร้างสรรค์โดยดำรงฐานวัฒนธรรมล้านนา, ๒ การส่งเสริมการผลิตและพัฒนานวัตกรรมเพื่อยกระดับสินค้าเกษตรเชิงสร้างสรรค์ภายใต้แนวทางการพัฒนาที่ยั่งยืน
 ๓ การพัฒนาเศรษฐกิจสร้างสรรค์ด้านการค้า การลงทุน การบริการและโลจิสติกส์

ข. ยุทธศาสตร์การพัฒนาของ อปท. ในเขตจังหวัด ที่ ๑ การพัฒนาโครงสร้างพื้นฐานและระบบโลจิสติกส์เชื่อมโยงกลุ่มจังหวัด กลุ่มอาเซียน+๖ และ GMS

๑. ยุทธศาสตร์ด้านการพัฒนาโครงสร้างพื้นฐาน

แผนงานอุตสาหกรรมและการโยธา

ที่	โครงการ/กิจกรรม	วัตถุประสงค์	เป้าหมาย (ผลผลิตของโครงการ)	งบประมาณ					ตัวชี้วัด (KPI)	ผลที่คาดว่าจะได้รับ	หน่วยงานที่รับผิดชอบหลัก
				๒๕๖๖ (บาท)	๒๕๖๗ (บาท)	๒๕๖๘ (บาท)	๒๕๖๙ (บาท)	๒๕๗๐ (บาท)			
๑๑	โครงการขยายถนนคอนกรีตเสริมเหล็ก ซอย ๖ หมู่ที่ ๒	เพื่อให้ประชาชนสัญจรได้อย่างสะดวกและปลอดภัยในชีวิต	กว้าง ๔ ม. ยาว ๔๕ ม. หนา ๐.๑๕ ม.	-	๑๑๐,๐๐๐	-	-	-	๑ สาย	ประชาชนได้รับประโยชน์ และอุบัติเหตุลดลง	กองช่าง
๑๒	โครงการติดตั้งไฟกิ่งสาธารณะประจำหมู่บ้าน หมู่ที่ ๒	เพื่อให้มีไฟฟ้าส่องสว่างและประชาชนปลอดภัยในการใช้เส้นทางสัญจร	จำนวน ๑๐ จุด	๕๐๐,๐๐๐	-	-	-	-	๑๐ จุด	ประชาชนมีความปลอดภัยในชีวิตและทรัพย์สิน	กองช่าง/การไฟฟ้าส่วนภูมิภาค อำเภอ เวียงชัย
๑๓	โครงการติดตั้งไฟกิ่งสาธารณะพลังงานแสงอาทิตย์ หมู่ที่ ๒	เพื่อให้มีไฟฟ้าส่องสว่างและประชาชนปลอดภัยในการใช้เส้นทางสัญจร	ระบบพลังงานแสงอาทิตย์ จำนวน ๑๐ จุด	๕๐๐,๐๐๐	-	-	-	-	๑๐ จุด	ประชาชนมีความปลอดภัยในชีวิตและทรัพย์สิน	กองช่าง/การไฟฟ้าส่วนภูมิภาค อำเภอ เวียงชัย

รายละเอียดโครงการพัฒนา
แผนพัฒนาท้องถิ่น (พ.ศ. ๒๕๖๖-๒๕๗๐)
เทศบาลตำบลสิริเวียงชัย อำเภอเวียงชัย จังหวัดเชียงราย

แบบ ผ.๐๒/๑

ก. ยุทธศาสตร์จังหวัดที่ ๑ การสร้างมูลค่าเพิ่มด้านการท่องเที่ยวเชิงสร้างสรรค์โดยดำรงฐานวัฒนธรรมล้านนา, ๒ การส่งเสริมการผลิตและพัฒนานวัตกรรมเพื่อยกระดับสินค้าเกษตรเชิงสร้างสรรค์ภายใต้แนวทางการพัฒนาที่ยั่งยืน
 ๓ การพัฒนาเศรษฐกิจสร้างสรรค์ด้านการค้า การลงทุน การบริการและโลจิสติกส์

ข. ยุทธศาสตร์การพัฒนาของ อปท. ในเขตจังหวัด ที่ ๑ การพัฒนาโครงสร้างพื้นฐานและระบบโลจิสติกส์เชื่อมโยงกลุ่มจังหวัด กลุ่มอาเซียน+๖ และ GMS

๑. ยุทธศาสตร์ด้านการพัฒนาโครงสร้างพื้นฐาน

แผนงานอุตสาหกรรมและการโยธา

ที่	โครงการ/กิจกรรม	วัตถุประสงค์	เป้าหมาย (ผลผลิตของโครงการ)	งบประมาณ					ตัวชี้วัด (KPI)	ผลที่คาดว่าจะได้รับ	หน่วยงานที่รับผิดชอบหลัก
				๒๕๖๖ (บาท)	๒๕๖๗ (บาท)	๒๕๖๘ (บาท)	๒๕๖๙ (บาท)	๒๕๗๐ (บาท)			
๑๔	โครงการเสริมไหล่ทางถนนลาดยางเชื่อมหมู่ที่ ๖ และหมู่ที่ ๒	เพื่อให้ประชาชนสัญจรได้อย่างสะดวกและปลอดภัยในชีวิต	กว้าง ๐.๕๐ ม. ยาว ๑,๕๐๐ ม. (๑ ซ้าง)	-	-	๒๕๐,๐๐๐	-	-	๑ สาย	ประชาชนได้รับประโยชน์ และอุบัติเหตุลดลง	กองช่าง

รายละเอียดโครงการพัฒนา

แผนพัฒนาท้องถิ่น (พ.ศ. ๒๕๖๖-๒๕๗๐)

เทศบาลตำบลสิริเวียงชัย อำเภอเวียงชัย จังหวัดเชียงราย

แบบ ผ.๐๒/๑

ก. ยุทธศาสตร์จังหวัดที่ ๑ การสร้างมูลค่าเพิ่มด้านการท่องเที่ยวเชิงสร้างสรรค์โดยดำรงฐานวัฒนธรรมล้านนา, ๒ การส่งเสริมการผลิตและพัฒนานวัตกรรมการท่องเที่ยวระดับสินค้าเกษตรเชิงสร้างสรรค์ภายใต้แนวทางการพัฒนาที่ยั่งยืน

๓ การพัฒนาเศรษฐกิจสร้างสรรค์ด้านการค้า การลงทุน การบริการและโลจิสติกส์

ข. ยุทธศาสตร์การพัฒนาของ อปท. ในเขตจังหวัด ที่ ๑ การพัฒนาโครงสร้างพื้นฐานและระบบโลจิสติกส์เชื่อมโยงกลุ่มจังหวัด กลุ่มอาเซียน+๖ และ GMS

๑. ยุทธศาสตร์ด้านการพัฒนาโครงสร้างพื้นฐาน

แผนงานอุตสาหกรรมและการโยธา

ที่	โครงการ/กิจกรรม	วัตถุประสงค์	เป้าหมาย (ผลผลิตของโครงการ)	งบประมาณ					ตัวชี้วัด (KPI)	ผลที่คาดว่าจะได้รับ	หน่วยงานที่รับผิดชอบหลัก
				๒๕๖๖ (บาท)	๒๕๖๗ (บาท)	๒๕๖๘ (บาท)	๒๕๖๙ (บาท)	๒๕๗๐ (บาท)			
๑๕	โครงการก่อสร้างถนน คสล. ขอย ๗ ต่อจากจุดเดิม หมู่ที่ ๓	เพื่อให้ประชาชนสัญจรได้อย่างสะดวกและปลอดภัยในชีวิต	กว้าง ๔ ม. ยาว ๑๕ ม.	๓๖,๐๐๐	-	-	-	-	๑ สาย	ประชาชนได้รับประโยชน์และอุบัติเหตุลดลง	กองช่าง
๑๖	โครงการก่อสร้างรางระบายน้ำ คสล. รูปตัวยู พร้อมฝาปิด ขอย ๒ หมู่ที่ ๓	เพื่อระบายน้ำที่ท่วมขังในชุมชนมีประสิทธิภาพ	กว้าง ๐.๓๐ ม. ยาว ๓๐๐ ม.	๑,๐๕๐,๐๐๐	-	-	-	-	๑ จุด	สามารถระบายน้ำที่ท่วมขังในพื้นที่ได้รวดเร็ว	กองช่าง
๑๗	โครงการขยายไหล่ทางถนน ขอย ๔ (จำนวน ๑ ข้าง) หมู่ที่ ๓	เพื่อให้ประชาชนสัญจรได้อย่างสะดวกและปลอดภัยในชีวิต	กว้าง ๑.๐๐ ม. ยาว ๕๐๐ ม.	-	๓๐๐,๐๐๐	-	-	-	๑ สาย	ประชาชนได้รับประโยชน์และอุบัติเหตุลดลง	กองช่าง
๑๘	โครงการปรับปรุงระบบประปาหมู่บ้านพร้อมวางท่อและอุปกรณ์ หมู่ที่ ๓	เพื่อให้ประชาชนมีน้ำอุปโภคบริโภค	จำนวน ๑ แห่ง	-	-	๑,๐๐๐,๐๐๐	-	-	๑ แห่ง	ประชาชนมีน้ำอุปโภคบริโภคอย่างพอเพียง	กองช่าง

รายละเอียดโครงการพัฒนา
แผนพัฒนาท้องถิ่น (พ.ศ. ๒๕๖๖-๒๕๗๐)
เทศบาลตำบลสิริเวียงชัย อำเภอเวียงชัย จังหวัดเชียงราย

แบบ ผ.๐๒/๑

ก. ยุทธศาสตร์จังหวัดที่ ๑ การสร้างมูลค่าเพิ่มด้านการท่องเที่ยวเชิงสร้างสรรค์โดยดำรงฐานวัฒนธรรมล้านนา, ๒ การส่งเสริมการผลิตและพัฒนานวัตกรรมการท่องเที่ยวระดับสินค้าเกษตรเชิงสร้างสรรค์ภายใต้แนวทางการพัฒนาที่ยั่งยืน
 ๓ การพัฒนาเศรษฐกิจสร้างสรรค์ด้านการค้า การลงทุน การบริการและโลจิสติกส์

ข. ยุทธศาสตร์การพัฒนาของ อปท. ในเขตจังหวัด ที่ ๑ การพัฒนาโครงสร้างพื้นฐานและระบบโลจิสติกส์เชื่อมโยงกลุ่มจังหวัด กลุ่มอาเซียน+๖ และ GMS

๑. ยุทธศาสตร์ด้านการพัฒนาโครงสร้างพื้นฐาน

แผนงานอุตสาหกรรมและการโยธา

ที่	โครงการ/กิจกรรม	วัตถุประสงค์	เป้าหมาย (ผลผลิตของโครงการ)	งบประมาณ					ตัวชี้วัด (KPI)	ผลที่คาดว่าจะได้รับ	หน่วยงานที่รับผิดชอบหลัก
				๒๕๖๖ (บาท)	๒๕๖๗ (บาท)	๒๕๖๘ (บาท)	๒๕๖๙ (บาท)	๒๕๗๐ (บาท)			
๑๙	โครงการก่อสร้างถนนคอนกรีตเสริมเหล็ก ต่อจากซอย ๓ เชื่อมถนน R๓A หมู่ที่ ๓	เพื่อให้ประชาชนสัญจรได้อย่างสะดวกและปลอดภัยในชีวิต	กว้าง ๔ ม. ยาว ๕๔ ม. หนา ๐.๑๕ ม.	-	-	-	๑๓๐,๐๐๐	-	๑ สาย	ประชาชนได้รับประโยชน์และอุบัติเหตุลดลง	กองช่าง
๒๐	โครงการขยายไหล่ทางถนน ซอย ๓ (จำนวน ๒ ข้าง) หมู่ที่ ๓	เพื่อให้ประชาชนสัญจรได้อย่างสะดวกและปลอดภัยในชีวิต	กว้าง ๑.๐๐ ม. ยาว ๑,๐๐๐ ม.	-	-	๑,๒๐๐,๐๐๐	-	-	๑ สาย	ประชาชนได้รับประโยชน์และอุบัติเหตุลดลง	กองช่าง
๒๑	โครงการก่อสร้างถนน คสล. รอบหนองหล่ม ต่อจากจุดเดิม หมู่ที่ ๓	เพื่อให้ประชาชนสัญจรได้อย่างสะดวกและปลอดภัยในชีวิต	กว้าง ๔ ม. ยาว ๑,๐๐๐ ม.	-	-	๒,๔๐๐,๐๐๐	-	-	๑ สาย	ประชาชนได้รับประโยชน์และอุบัติเหตุลดลง	กองช่าง
๒๒	โครงการก่อสร้างรางระบายน้ำ คสล. รูปตัวยู พร้อมฝาปิด ซอย ๓ หมู่ที่ ๓	เพื่อระบายน้ำที่ท่วมขังในชุมชนมีประสิทธิภาพ	กว้าง ๐.๓๐ ม. ยาว ๑๒๐ ม.	-	๔๒๐,๐๐๐	-	-	-	๑ จุด	สามารถระบายน้ำที่ท่วมขังในพื้นที่ได้รวดเร็ว	กองช่าง

รายละเอียดโครงการพัฒนา
แผนพัฒนาท้องถิ่น (พ.ศ. ๒๕๖๖-๒๕๗๐)
เทศบาลตำบลสิริเวียงชัย อำเภอเวียงชัย จังหวัดเชียงราย

แบบ ผ.๐๒/๑

ก. ยุทธศาสตร์จังหวัดที่ ๑ การสร้างมูลค่าเพิ่มด้านการท่องเที่ยวเชิงสร้างสรรค์โดยดำรงฐานวัฒนธรรมล้านนา, ๒ การส่งเสริมการผลิตและพัฒนานวัตกรรมเพื่อยกระดับสินค้าเกษตรเชิงสร้างสรรค์ภายใต้แนวทางการพัฒนาที่ยั่งยืน
 ๓ การพัฒนาเศรษฐกิจสร้างสรรค์ด้านการค้า การลงทุน การบริการและโลจิสติกส์

ข. ยุทธศาสตร์การพัฒนาของ อปท. ในเขตจังหวัด ที่ ๑ การพัฒนาโครงสร้างพื้นฐานและระบบโลจิสติกส์เชื่อมโยงกลุ่มจังหวัด กลุ่มอาเซียน+๖ และ GMS

๑. ยุทธศาสตร์ด้านการพัฒนาโครงสร้างพื้นฐาน

แผนงานอุตสาหกรรมและการโยธา

ที่	โครงการ/กิจกรรม	วัตถุประสงค์	เป้าหมาย (ผลผลิตของโครงการ)	งบประมาณ					ตัวชี้วัด (KPI)	ผลที่คาดว่าจะได้รับ	หน่วยงานที่รับผิดชอบหลัก
				๒๕๖๖ (บาท)	๒๕๖๗ (บาท)	๒๕๖๘ (บาท)	๒๕๖๙ (บาท)	๒๕๗๐ (บาท)			
๒๓	โครงการก่อสร้างถนน คสล. รอบหนองจก หมู่ที่ ๓	เพื่อให้ประชาชนสัญจรได้อย่างสะดวกและปลอดภัยในชีวิต	กว้าง ๔ ม. ยาว ๕๐๐ ม.	-	-	-	-	๑,๒๐๐,๐๐๐	๑ สาย	ประชาชนได้รับประโยชน์และอุบัติเหตุลดลง	กองช่าง
๒๔	โครงการก่อสร้างรางระบายน้ำคอนกรีตเสริมเหล็กรูปตัวยู พร้อมฝาปิด ซอย ๗ เชื่อม ซอย ๘ หมู่ที่ ๓	เพื่อระบายน้ำที่ท่วมขังในชุมชนมีประสิทธิภาพ	กว้าง ๐.๔๐ ม. ยาว ๓๐๐ ม. ลึกเฉลี่ย ๐.๖๐ ม.	-	๑,๐๕๐,๐๐๐	-	-	-	๑ แห่ง	สามารถระบายน้ำท่วมขังในพื้นที่ได้อย่างรวดเร็ว	กองช่าง
๒๕	โครงการก่อสร้างรางระบายน้ำคอนกรีตเสริมเหล็กรูปตัวยู พร้อมฝาปิด ซอย ๒/๑ หมู่ที่ ๓	เพื่อระบายน้ำที่ท่วมขังในชุมชนมีประสิทธิภาพ	กว้าง ๐.๔๐ ม. ยาว ๑๗๕ ม. ลึกเฉลี่ย ๐.๖๐ ม.	-	-	๖๑๒,๕๐๐	-	-	๑ แห่ง	สามารถระบายน้ำท่วมขังในพื้นที่ได้อย่างรวดเร็ว	กองช่าง

รายละเอียดโครงการพัฒนา
แผนพัฒนาท้องถิ่น (พ.ศ. ๒๕๖๖-๒๕๗๐)
เทศบาลตำบลสิริเวียงชัย อำเภอเวียงชัย จังหวัดเชียงราย

แบบ ผ.๐๒/๑

ก. ยุทธศาสตร์จังหวัดที่ ๑ การสร้างมูลค่าเพิ่มด้านการท่องเที่ยวเชิงสร้างสรรค์โดยดำรงฐานวัฒนธรรมล้านนา, ๒ การส่งเสริมการผลิตและพัฒนานวัตกรรมเพื่อยกระดับสินค้าเกษตรเชิงสร้างสรรค์ภายใต้แนวทางการพัฒนาที่ยั่งยืน
 ๓ การพัฒนาเศรษฐกิจสร้างสรรค์ด้านการค้า การลงทุน การบริการและโลจิสติกส์

ข. ยุทธศาสตร์การพัฒนาของ อปท. ในเขตจังหวัด ที่ ๑ การพัฒนาโครงสร้างพื้นฐานและระบบโลจิสติกส์เชื่อมโยงกลุ่มจังหวัด กลุ่มอาเซียน+๖ และ GMS

๑. ยุทธศาสตร์ด้านการพัฒนาโครงสร้างพื้นฐาน

แผนงานอุตสาหกรรมและการโยธา

ที่	โครงการ/กิจกรรม	วัตถุประสงค์	เป้าหมาย (ผลผลิตของโครงการ)	งบประมาณ					ตัวชี้วัด (KPI)	ผลที่คาดว่าจะได้รับ	หน่วยงานที่รับผิดชอบหลัก
				๒๕๖๖ (บาท)	๒๕๖๗ (บาท)	๒๕๖๘ (บาท)	๒๕๖๙ (บาท)	๒๕๗๐ (บาท)			
๒๖	โครงการก่อสร้างรางระบายน้ำคอนกรีตเสริมเหล็กรูปตัวยู พร้อมฝาปิด ซอย ๙ จำนวน ๑ ซ้ำง หมู่ที่ ๓	เพื่อระบายน้ำที่ท่วมขังในชุมชนมีประสิทธิภาพ	กว้าง ๐.๓๐ ม. ยาว ๑๕๐ ม. ลึกเฉลี่ย ๐.๓๐ ม.	-	-	-	๕๒๕,๐๐๐	-	๑ แห่ง	สามารถระบายน้ำท่วมขังในพื้นที่ได้อย่างรวดเร็ว	กองช่าง
๒๗	โครงการปรับถนนบริเวณซอย ๑๐ ซ้างโรงพยาบาลสมเด็จพระญาณสังวรณ หมู่ที่ ๓ บ้านศรีเวียง	เพื่อให้ประชาชนสัญจรได้อย่างสะดวกและปลอดภัยในชีวิตและทรัพย์สิน	กว้าง ๖ ม. ยาว ๕๐๐ ม.	-	-	-	-	๙๐๐,๐๐๐	๑ สาย	ประชาชนสัญจรได้อย่างสะดวกและปลอดภัยในชีวิตและทรัพย์สิน	กองช่าง
๒๘	โครงการปรับปรุงท่อกระจายข่าวและเสียงตามสายประจำหมู่บ้าน หมู่ที่ ๓	เพื่อให้ประชาชนได้รับข้อมูลข่าวสารและทันต่อเหตุการณ์	จำนวน ๑ แห่ง	๒๐๐,๐๐๐	-	-	-	-	๑ แห่ง	ประชาชนได้รับข้อมูลข่าวสารและทันต่อเหตุการณ์	กองช่าง

รายละเอียดโครงการพัฒนา
แผนพัฒนาท้องถิ่น (พ.ศ. ๒๕๖๖-๒๕๗๐)
เทศบาลตำบลสิริเวียงชัย อำเภอเวียงชัย จังหวัดเชียงราย

แบบ ผ.๐๒/๑

ก. ยุทธศาสตร์จังหวัดที่ ๑ การสร้างมูลค่าเพิ่มด้านการท่องเที่ยวเชิงสร้างสรรค์โดยดำรงฐานวัฒนธรรมล้านนา, ๒ การส่งเสริมการผลิตและพัฒนานวัตกรรมเพื่อยกระดับสินค้าเกษตรเชิงสร้างสรรค์ภายใต้แนวทางการพัฒนาที่ยั่งยืน
 ๓ การพัฒนาเศรษฐกิจสร้างสรรค์ด้านการค้า การลงทุน การบริการและโลจิสติกส์

ข. ยุทธศาสตร์การพัฒนาของ อปท. ในเขตจังหวัด ที่ ๑ การพัฒนาโครงสร้างพื้นฐานและระบบโลจิสติกส์เชื่อมโยงกลุ่มจังหวัด กลุ่มอาเซียน+๖ และ GMS

๑. ยุทธศาสตร์ด้านการพัฒนาโครงสร้างพื้นฐาน

แผนงานอุตสาหกรรมและการโยธา

ที่	โครงการ/กิจกรรม	วัตถุประสงค์	เป้าหมาย (ผลผลิตของโครงการ)	งบประมาณ					ตัวชี้วัด (KPI)	ผลที่คาดว่าจะได้รับ	หน่วยงานที่รับผิดชอบหลัก
				๒๕๖๖ (บาท)	๒๕๖๗ (บาท)	๒๕๖๘ (บาท)	๒๕๖๙ (บาท)	๒๕๗๐ (บาท)			
๒๙	โครงการติดตั้งไฟกิ่งสาธารณะประจำหมู่บ้าน หมู่ที่ ๓	เพื่อให้มีไฟฟ้าส่องสว่างและประชาชนปลอดภัยในการใช้เส้นทางสัญจร	จำนวน ๑๐ จุด	๕๐๐,๐๐๐	-	-	-	-	๑๐ จุด	ประชาชนมีความปลอดภัยในชีวิตและทรัพย์สิน	กองช่าง/การไฟฟ้าส่วนภูมิภาค อำเภอ เวียงชัย
๓๐	โครงการติดตั้งไฟกิ่งสาธารณะพลังงานแสงอาทิตย์ หมู่ที่ ๓	เพื่อให้มีไฟฟ้าส่องสว่างและประชาชนปลอดภัยในการใช้เส้นทางสัญจร	ระบบพลังงานแสงอาทิตย์ จำนวน ๑๐ จุด	๕๐๐,๐๐๐	-	-	-	-	๑๐ จุด	ประชาชนมีความปลอดภัยในชีวิตและทรัพย์สิน	กองช่าง/การไฟฟ้าส่วนภูมิภาค อำเภอ เวียงชัย
๓๑	โครงการก่อสร้างถนน คสล.บริเวณหน้าบ้านนายธนรินทร์ ปัญญาวิชา หมู่ที่ ๓	เพื่อให้ประชาชนสัญจรได้อย่างสะดวกและปลอดภัยในชีวิตและทรัพย์สิน	กว้าง ๖ ม. ยาว ๑๒๐ ม.	-	๕๐๐,๐๐๐	-	-	-	๑ สาย	ประชาชนสัญจรได้อย่างสะดวกและปลอดภัยในชีวิตและทรัพย์สิน	กองช่าง

รายละเอียดโครงการพัฒนา
แผนพัฒนาท้องถิ่น (พ.ศ. ๒๕๖๖-๒๕๗๐)
เทศบาลตำบลสิริเวียงชัย อำเภอเวียงชัย จังหวัดเชียงราย

แบบ ผ.๐๒/๑

ก. ยุทธศาสตร์จังหวัดที่ ๑ การสร้างมูลค่าเพิ่มด้านการท่องเที่ยวเชิงสร้างสรรค์โดยดำรงฐานวัฒนธรรมล้านนา, ๒ การส่งเสริมการผลิตและพัฒนานวัตกรรมเพื่อยกระดับสินค้าเกษตรเชิงสร้างสรรค์ภายใต้แนวทางการพัฒนาที่ยั่งยืน

๓ การพัฒนาเศรษฐกิจสร้างสรรค์ด้านการค้า การลงทุน การบริการและโลจิสติกส์

ข. ยุทธศาสตร์การพัฒนาของ อปท. ในเขตจังหวัด ที่ ๑ การพัฒนาโครงสร้างพื้นฐานและระบบโลจิสติกส์เชื่อมโยงกลุ่มจังหวัด กลุ่มอาเซียน+๖ และ GMS

๑. ยุทธศาสตร์ด้านการพัฒนาโครงสร้างพื้นฐาน

แผนงานอุตสาหกรรมและการโยธา

ที่	โครงการ/กิจกรรม	วัตถุประสงค์	เป้าหมาย (ผลผลิตของโครงการ)	งบประมาณ					ตัวชี้วัด (KPI)	ผลที่คาดว่าจะได้รับ	หน่วยงานที่รับผิดชอบหลัก
				๒๕๖๖ (บาท)	๒๕๖๗ (บาท)	๒๕๖๘ (บาท)	๒๕๖๙ (บาท)	๒๕๗๐ (บาท)			
๓๒	โครงการก่อสร้างถนนลงหินคลุกบดทับแน่นทางเข้าพื้นที่การเกษตร นายเกษม ไชยชมภู ถึงนายเล็ก สีกันไชย หมู่ที่ ๓	เพื่อให้ประชาชนสัญจรได้อย่างสะดวกและปลอดภัยในชีวิตและทรัพย์สิน	กว้าง ๖ ม. ยาว ๑,๕๐๐ ม.	-	-	๑,๘๐๐,๐๐๐	-	-	๑ สาย	ประชาชนสัญจรได้อย่างสะดวกและปลอดภัยในชีวิตและทรัพย์สิน	กองช่าง
๓๓	โครงการระบบปรับปรุงคุณภาพน้ำตามแบบบัญญัติกรมไทย หมู่ที่ ๓	เพื่อให้ประชาชนมีน้ำอุปโภคบริโภคอย่างเพียงพอ	จำนวน ๑ ระบบ มีกำลังการผลิต ๑๐ ลบ.ม./ชม.	-	-	-	-	๕,๒๐๐,๐๐๐	๑ แห่ง	ประชาชนในพื้นที่มีน้ำไว้อุปโภคบริโภคอย่างเพียงพอ	กองช่าง
๓๔	โครงการก่อสร้างห้องน้ำบริเวณสุสานบ้านศรีเวียง หมู่ที่ ๓	เพื่อบริการประชาชนในสถานที่ประกอบพิธีฌาปนกิจ	จำนวน ๔ ห้อง	-	๒๕๐,๐๐๐	-	-	-	๔ ห้อง	มีห้องน้ำไว้บริการประชาชน	กองช่าง

รายละเอียดโครงการพัฒนา
แผนพัฒนาท้องถิ่น (พ.ศ. ๒๕๖๖-๒๕๗๐)
เทศบาลตำบลสิริเวียงชัย อำเภอเวียงชัย จังหวัดเชียงราย

แบบ ผ.๐๒/๑

ก. ยุทธศาสตร์จังหวัดที่ ๑ การสร้างมูลค่าเพิ่มด้านการท่องเที่ยวเชิงสร้างสรรค์โดยดำรงฐานวัฒนธรรมล้านนา, ๒ การส่งเสริมการผลิตและพัฒนานวัตกรรมเพื่อยกระดับสินค้าเกษตรเชิงสร้างสรรค์ภายใต้แนวทางการพัฒนาที่ยั่งยืน
 ๓ การพัฒนาเศรษฐกิจสร้างสรรค์ด้านการค้า การลงทุน การบริการและโลจิสติกส์

ข. ยุทธศาสตร์การพัฒนาของ อบท. ในเขตจังหวัด ที่ ๑ การพัฒนาโครงสร้างพื้นฐานและระบบโลจิสติกส์เชื่อมโยงกลุ่มจังหวัด กลุ่มอาเซียน+๖ และ GMS

๑. ยุทธศาสตร์ด้านการพัฒนาโครงสร้างพื้นฐาน

แผนงานอุตสาหกรรมและการโยธา

ที่	โครงการ/กิจกรรม	วัตถุประสงค์	เป้าหมาย (ผลผลิตของโครงการ)	งบประมาณ					ตัวชี้วัด (KPI)	ผลที่คาดว่าจะได้รับ	หน่วยงานที่รับผิดชอบหลัก
				๒๕๖๖ (บาท)	๒๕๖๗ (บาท)	๒๕๖๘ (บาท)	๒๕๖๙ (บาท)	๒๕๗๐ (บาท)			
๓๕	หมู่ที่ ๔ โครงการก่อสร้างรางระบายน้ำคอนกรีตเสริมเหล็กรูปตัวยู พร้อมฝาปิด ซอย ๘ หมู่ที่ ๔	เพื่อระบายน้ำที่ท่วมขังในชุมชนมีประสิทธิภาพ	กว้าง ๐.๔๐ ม. ยาว ๑๕๐ ม. ลึกเฉลี่ย ๐.๕๐ ม.	๕๒๕,๐๐๐	-	-	-	-	๑ แห่ง	สามารถระบายน้ำท่วมขังในพื้นที่ได้อย่างรวดเร็ว	กองช่าง
๓๖	โครงการก่อสร้างถนนคอนกรีตเสริมเหล็ก ลอดใต้สะพานแม่น้ำลาว หมู่ที่ ๔	เพื่อให้ประชาชนสัญจรได้อย่างสะดวกและปลอดภัยในชีวิต	กว้าง ๔ ม. ยาว ๑๕๐ ม. หนา ๐.๑๕ ม.	๓๖๐,๐๐๐	-	-	-	-	๑ สาย	ประชาชนได้รับประโยชน์ และอุบัติเหตุลดลง	กองช่าง
๓๗	โครงการปรับปรุงระบบประปาหมู่บ้านพร้อมอุปกรณ์ หมู่ที่ ๔	เพื่อให้ประชาชนมีน้ำอุปโภคบริโภค	จำนวน ๑ แห่ง	-	๕๐๐,๐๐๐	-	-	-	๑ แห่ง	ประชาชนมีน้ำอุปโภคบริโภคอย่างพอเพียง	กองช่าง

รายละเอียดโครงการพัฒนา
แผนพัฒนาท้องถิ่น (พ.ศ. ๒๕๖๖-๒๕๗๐)
เทศบาลตำบลสิริเวียงชัย อำเภอเวียงชัย จังหวัดเชียงราย

แบบ ผ.๐๒/๑

ก. ยุทธศาสตร์จังหวัดที่ ๑ การสร้างมูลค่าเพิ่มด้านการท่องเที่ยวเชิงสร้างสรรค์โดยดำรงฐานวัฒนธรรมล้านนา, ๒ การส่งเสริมการผลิตและพัฒนานวัตกรรมเพื่อยกระดับสินค้าเกษตรเชิงสร้างสรรค์ภายใต้แนวทางการพัฒนาที่ยั่งยืน

๓ การพัฒนาเศรษฐกิจสร้างสรรค์ด้านการค้า การลงทุน การบริการและโลจิสติกส์

ข. ยุทธศาสตร์การพัฒนาของ อปท. ในเขตจังหวัด ที่ ๑ การพัฒนาโครงสร้างพื้นฐานและระบบโลจิสติกส์เชื่อมโยงกลุ่มจังหวัด กลุ่มอาเซียน+๖ และ GMS

๑. ยุทธศาสตร์ด้านการพัฒนาโครงสร้างพื้นฐาน

แผนงานอุตสาหกรรมและการโยธา

ที่	โครงการ/กิจกรรม	วัตถุประสงค์	เป้าหมาย (ผลผลิตของโครงการ)	งบประมาณ					ตัวชี้วัด (KPI)	ผลที่คาดว่าจะได้รับ	หน่วยงานที่รับผิดชอบหลัก
				๒๕๖๖ (บาท)	๒๕๖๗ (บาท)	๒๕๖๘ (บาท)	๒๕๖๙ (บาท)	๒๕๗๐ (บาท)			
๓๘	โครงการก่อสร้างถนนลูกรังบริเวณสะพานแม่น้ำลาว พร้อมวางท่อ คสล. จุดเริ่มต้นสะพานแม่น้ำลาว ถึง บ้านนายดีบ เขียวเพชร หมู่ที่ ๔	เพื่อให้ประชาชนสัญจรได้อย่างสะดวกและปลอดภัยในชีวิต	กว้าง ๘ ม. ยาว ๓๐๐ ม.	-	๒๔๐,๐๐๐	-	-	-	๑ สาย	ประชาชนได้รับประโยชน์และอุบัติเหตุลดลง	กองช่าง
๓๙	โครงการก่อสร้างถนนลูกรังบริเวณฝายหลังโรงเรียนอนุบาลเวียงชัย เชื่อมหมู่ที่ ๑๕ ถึง หมู่ที่ ๔	เพื่อให้ประชาชนสัญจรได้อย่างสะดวกและปลอดภัยในชีวิต	กว้าง ๕ ม. ยาว ๑๕๐ ม.	-	๗๕,๐๐๐	-	-	-	๒ สาย	ประชาชนได้รับประโยชน์และอุบัติเหตุลดลง	กองช่าง
๔๐	โครงการขุดเจาะบ่อบาดาลในพื้นที่สาธารณะ หมู่ที่ ๔	เพื่อให้มีน้ำเพียงพอต่อการเกษตร และเพื่อการอุปโภคบริโภค	จำนวน ๑ จุด	-	-	๓๐๐,๐๐๐	-	-	๑ แห่ง	ประชาชนมีน้ำเพียงพอต่อการทำการเกษตรและอุปโภคบริโภค	กองช่าง

รายละเอียดโครงการพัฒนา
แผนพัฒนาท้องถิ่น (พ.ศ. ๒๕๖๖-๒๕๗๐)
เทศบาลตำบลสิริเวียงชัย อำเภอเวียงชัย จังหวัดเชียงราย

แบบ ผ.๐๒/๑

ก. ยุทธศาสตร์จังหวัดที่ ๑ การสร้างมูลค่าเพิ่มด้านการท่องเที่ยวเชิงสร้างสรรค์โดยดำรงฐานวัฒนธรรมล้านนา, ๒ การส่งเสริมการผลิตและพัฒนานวัตกรรมเพื่อยกระดับสินค้าเกษตรเชิงสร้างสรรค์ภายใต้แนวทางการพัฒนาที่ยั่งยืน

๓ การพัฒนาเศรษฐกิจสร้างสรรค์ด้านการค้า การลงทุน การบริการและโลจิสติกส์

ข. ยุทธศาสตร์การพัฒนาของ อปท. ในเขตจังหวัด ที่ ๑ การพัฒนาโครงสร้างพื้นฐานและระบบโลจิสติกส์เชื่อมโยงกลุ่มจังหวัด กลุ่มอาเซียน+๖ และ GMS

๑. ยุทธศาสตร์ด้านการพัฒนาโครงสร้างพื้นฐาน

แผนงานอุตสาหกรรมและการโยธา

ที่	โครงการ/กิจกรรม	วัตถุประสงค์	เป้าหมาย (ผลผลิตของโครงการ)	งบประมาณ					ตัวชี้วัด (KPI)	ผลที่คาดว่าจะได้รับ	หน่วยงานที่รับผิดชอบหลัก
				๒๕๖๖ (บาท)	๒๕๖๗ (บาท)	๒๕๖๘ (บาท)	๒๕๖๙ (บาท)	๒๕๗๐ (บาท)			
๔๑	โครงการเรียงหินป้องกันตลิ่งพัง บริเวณแม่น้ำลาว หมู่ที่ ๔	เพื่อป้องกันการพังของตลิ่งลำเหมืองสาธารณะ	ระยะทางยาว ๕๐๐ ม.	-	-		๓,๓๗๕,๐๐๐	๓,๓๗๕,๐๐๐	๑ แห่ง	ประชาชนที่อาศัยบริเวณใกล้เคียงมีความปลอดภัย	กองช่าง
๔๒	โครงการก่อสร้างรางระบายน้ำคอนกรีตเสริมเหล็กรูปตัวยู พร้อมฝาปิด เริ่มต้นบ้านนางอรพิน ถึงบ้านนายสมพล หมู่ที่ ๔	เพื่อระบายน้ำที่ท่วมขังในชุมชนมีประสิทธิภาพ	กว้าง ๐.๓๐ ม. ยาว ๑๕๐ ม. ลึกเฉลี่ย ๐.๕๐ ม.	-	-	๕๒๕,๐๐๐	-	-	๑ แห่ง	สามารถระบายน้ำท่วมขังในพื้นที่ได้อย่างรวดเร็ว	กองช่าง
๔๓	โครงการเทคอนกรีตเสริมเหล็กบริเวณลำเหมืองไส้ไก่เชื่อมหมู่ที่ ๑๘ ต่อจากจุดเดิม หมู่ที่ ๔	เพื่อให้การระบายน้ำเข้าสู่พื้นที่การเกษตรได้ดี	กว้าง ๐.๕๐ ม. ยาว ๒๐๐ ม.	-	-	๑๕๐,๐๐๐	-	-	๑ จุด	สามารถแก้ไขปัญหาน้ำท่วมให้เกษตรกร	กองช่าง

รายละเอียดโครงการพัฒนา

แผนพัฒนาท้องถิ่น (พ.ศ. ๒๕๖๖-๒๕๗๐)

เทศบาลตำบลสิริเวียงชัย อำเภอเวียงชัย จังหวัดเชียงราย

แบบ ผ.๐๒/๑

ก. ยุทธศาสตร์จังหวัดที่ ๑ การสร้างมูลค่าเพิ่มด้านการท่องเที่ยวเชิงสร้างสรรค์โดยดำรงฐานวัฒนธรรมล้านนา, ๒ การส่งเสริมการผลิตและพัฒนานวัตกรรมการท่องเที่ยวยกระดับสินค้าเกษตรเชิงสร้างสรรค์ภายใต้แนวทางการพัฒนาที่ยั่งยืน

๓ การพัฒนาเศรษฐกิจสร้างสรรค์ด้านการค้า การลงทุน การบริการและโลจิสติกส์

ข. ยุทธศาสตร์การพัฒนาของ อปท. ในเขตจังหวัด ที่ ๑ การพัฒนาโครงสร้างพื้นฐานและระบบโลจิสติกส์เชื่อมโยงกลุ่มจังหวัด กลุ่มอาเซียน+๖ และ GMS

๑. ยุทธศาสตร์ด้านการพัฒนาโครงสร้างพื้นฐาน

แผนงานอุตสาหกรรมและการโยธา

ที่	โครงการ/กิจกรรม	วัตถุประสงค์	เป้าหมาย (ผลผลิตของโครงการ)	งบประมาณ					ตัวชี้วัด (KPI)	ผลที่คาดว่าจะได้รับ	หน่วยงานที่รับผิดชอบหลัก
				๒๕๖๖ (บาท)	๒๕๖๗ (บาท)	๒๕๖๘ (บาท)	๒๕๖๙ (บาท)	๒๕๗๐ (บาท)			
๔๔	โครงการก่อสร้างรางระบายน้ำคอนกรีตเสริมเหล็กรูปตัวยู พร้อมฝาปิด เริ่มต้นบ้านนายตา ศรีมูล ถึงบ้านนายตีบ เขียวเพชร หมู่ที่ ๔	เพื่อระบายน้ำที่ท่วมขังในชุมชนมีประสิทธิภาพ	กว้าง ๐.๔๐ ม. ยาว ๑๕๐ ม. ลึกเฉลี่ย ๐.๕๐ ม.	-	-	๕๒๕,๐๐๐	-	-	๑ แห่ง	สามารถระบายน้ำท่วมขังในพื้นที่ได้อย่างรวดเร็ว	กองช่าง
๔๕	โครงการก่อสร้างรางระบายน้ำคอนกรีตเสริมเหล็กรูปตัวยู พร้อมฝาปิด เริ่มต้นหอประชุมประจำหมู่บ้านถึงปากซอย ๓ หมู่ที่ ๔	เพื่อระบายน้ำที่ท่วมขังในชุมชนมีประสิทธิภาพ	กว้าง ๐.๔๐ ม. ยาว ๑๕๐ ม. ลึกเฉลี่ย ๐.๕๐ ม.	-	-	๕๒๕,๐๐๐	-	-	๑ แห่ง	สามารถระบายน้ำท่วมขังในพื้นที่ได้อย่างรวดเร็ว	กองช่าง
๔๖	โครงการก่อสร้างรางระบายน้ำคอนกรีตเสริมเหล็กรูปตัวยู พร้อมฝาปิด บริเวณปากซอย ๔ ถึงหน้าบ้านนายอนุชัย ศรีสม หมู่ที่ ๔	เพื่อระบายน้ำที่ท่วมขังในชุมชนมีประสิทธิภาพ	กว้าง ๐.๔๐ ม. ยาว ๘๐ ม. ลึกเฉลี่ย ๐.๕๐ ม.	-	-	๒๘๐,๐๐๐	-	-	๑ แห่ง	สามารถระบายน้ำท่วมขังในพื้นที่ได้อย่างรวดเร็ว	กองช่าง

รายละเอียดโครงการพัฒนา
แผนพัฒนาท้องถิ่น (พ.ศ. ๒๕๖๖-๒๕๗๐)
เทศบาลตำบลสิริเวียงชัย อำเภอเวียงชัย จังหวัดเชียงราย

แบบ ผ.๐๒/๑

ก. ยุทธศาสตร์จังหวัดที่ ๑ การสร้างมูลค่าเพิ่มด้านการท่องเที่ยวเชิงสร้างสรรค์โดยดำรงฐานวัฒนธรรมล้านนา, ๒ การส่งเสริมการผลิตและพัฒนานวัตกรรมเพื่อยกระดับสินค้าเกษตรเชิงสร้างสรรค์ภายใต้แนวทางการพัฒนาที่ยั่งยืน

๓ การพัฒนาเศรษฐกิจสร้างสรรค์ด้านการค้า การลงทุน การบริการและโลจิสติกส์

ข. ยุทธศาสตร์การพัฒนาของ อปท. ในเขตจังหวัด ที่ ๑ การพัฒนาโครงสร้างพื้นฐานและระบบโลจิสติกส์เชื่อมโยงกลุ่มจังหวัด กลุ่มอาเซียน+๖ และ GMS

๑. ยุทธศาสตร์ด้านการพัฒนาโครงสร้างพื้นฐาน

แผนงานอุตสาหกรรมและการโยธา

ที่	โครงการ/กิจกรรม	วัตถุประสงค์	เป้าหมาย (ผลผลิตของโครงการ)	งบประมาณ					ตัวชี้วัด (KPI)	ผลที่คาดว่าจะได้รับ	หน่วยงานที่รับผิดชอบหลัก
				๒๕๖๖ (บาท)	๒๕๖๗ (บาท)	๒๕๖๘ (บาท)	๒๕๖๙ (บาท)	๒๕๗๐ (บาท)			
๔๗	โครงการติดตั้งไฟกิ่งสาธารณะประจำหมู่บ้าน หมู่ที่ ๔	เพื่อให้มีไฟฟ้าส่องสว่างและประชาชนปลอดภัยในการใช้เส้นทางสัญจร	จำนวน ๑๐ จุด	๕๐๐,๐๐๐	-	-	-	-	๑๐ จุด	ประชาชนมีความปลอดภัยในชีวิตและทรัพย์สิน	กองช่าง/การไฟฟ้าส่วนภูมิภาค อำเภอ เวียงชัย
๔๘	โครงการติดตั้งไฟกิ่งสาธารณะพลังงานแสงอาทิตย์ หมู่ที่ ๔	เพื่อให้มีไฟฟ้าส่องสว่างและประชาชนปลอดภัยในการใช้เส้นทางสัญจร	ระบบพลังงานแสงอาทิตย์ จำนวน ๑๐ จุด	๕๐๐,๐๐๐	-	-	-	-	๑๐ จุด	ประชาชนมีความปลอดภัยในชีวิตและทรัพย์สิน	กองช่าง/การไฟฟ้าส่วนภูมิภาค อำเภอ เวียงชัย
๔๙	โครงการก่อสร้างศาลาประกอบพิธีพร้อมเท้านคอนกรีตเสริมเหล็กบริเวณสุสานบ้านด้าย (เมรุหลังใหม่) หมู่ที่ ๔	เพื่อให้ประชาชนหมู่ที่ ๔,๗,๑๑,๑๔,๑๕,๑๘,๒๐ มีสถานที่ในการประกอบพิธีฌาปนกิจ	กว้าง ๘ ม. ยาว ๒๐ ม. สูง ๕ ม.	-	-	-	-	๑,๓๐๐,๐๐๐	๑ หลัง	ประชาชนหมู่ที่ ๔,๗,๑๑,๑๔,๑๕,๑๘,๒๐ มีสถานที่ในการประกอบพิธีฌาปนกิจ	กองช่าง

รายละเอียดโครงการพัฒนา

แผนพัฒนาท้องถิ่น (พ.ศ. ๒๕๖๖-๒๕๗๐)

เทศบาลตำบลสิริเวียงชัย อำเภอเวียงชัย จังหวัดเชียงราย

แบบ ผ.๐๒/๑

ก. ยุทธศาสตร์จังหวัดที่ ๑ การสร้างมูลค่าเพิ่มด้านการท่องเที่ยวเชิงสร้างสรรค์โดยดำรงฐานวัฒนธรรมล้านนา, ๒ การส่งเสริมการผลิตและพัฒนานวัตกรรมเพื่อยกระดับสินค้าเกษตรเชิงสร้างสรรค์ภายใต้แนวทางการพัฒนาที่ยั่งยืน

๓ การพัฒนาเศรษฐกิจสร้างสรรค์ด้านการค้า การลงทุน การบริการและโลจิสติกส์

ข. ยุทธศาสตร์การพัฒนาของ อปท. ในเขตจังหวัด ที่ ๑ การพัฒนาโครงสร้างพื้นฐานและระบบโลจิสติกส์เชื่อมโยงกลุ่มจังหวัด กลุ่มอาเซียน+๖ และ GMS

๑. ยุทธศาสตร์ด้านการพัฒนาโครงสร้างพื้นฐาน

แผนงานอุตสาหกรรมและการโยธา

ที่	โครงการ/กิจกรรม	วัตถุประสงค์	เป้าหมาย (ผลผลิตของโครงการ)	งบประมาณ					ตัวชี้วัด (KPI)	ผลที่คาดว่าจะได้รับ	หน่วยงานที่รับผิดชอบหลัก
				๒๕๖๖ (บาท)	๒๕๖๗ (บาท)	๒๕๖๘ (บาท)	๒๕๖๙ (บาท)	๒๕๗๐ (บาท)			
๕๐	โครงการเทลานคอนกรีตเสริมเหล็กในบริเวณสุสานบ้านด้าย หมู่ที่ ๔	เพื่อให้ประชาชนหมู่ที่ ๔,๗,๑๑,๑๔,๑๕,๑๘,๒๐ ใช้ประกอบพิธีฌาปนกิจศพ	พื้นที่ไม่น้อยกว่า ๘๐๐ ตร.ม.	-	-	-	-	๕๐๐,๐๐๐	๑ แห่ง	ประกอบพิธีฌาปนกิจศพประชาชนได้รับประโยชน์จำนวน ๗ หมู่บ้าน	กองช่าง
๕๑	โครงการปรับปรุงซ่อมแซมบ่อน้ำบาดาลเดิม โดยใช้พลังงานแสงอาทิตย์ หมู่ที่ ๔	เพื่อแก้ไขปัญหาภัยแล้งให้กับประชาชนในพื้นที่	โดยใช้พลังงานแสงอาทิตย์ (Solar Cell) พื้นที่ติดตั้ง ๕x ๖ เมตร	-	-	๒๖๕,๐๐๐	-	-	๑ แห่ง	ประชาชนในพื้นที่มีน้ำไว้อุปโภคบริโภคในฤดูแล้งอย่างเพียงพอ	กองช่าง
๕๒	โครงการก่อสร้างระบบประปาโดยทำหอสูงถึงน้ำใสประจำหมู่บ้าน หมู่ที่ ๔	เพื่อแก้ไขปัญหาภัยแล้งให้กับประชาชนในพื้นที่	จำนวน ๑ แห่ง	-	-	๗๐๐,๐๐๐	-	-	๑ แห่ง	ประชาชนในพื้นที่มีน้ำไว้อุปโภคบริโภคอย่างเพียงพอ	กองช่าง

รายละเอียดโครงการพัฒนา
แผนพัฒนาท้องถิ่น (พ.ศ. ๒๕๖๖-๒๕๗๐)
เทศบาลตำบลสิริเวียงชัย อำเภอเวียงชัย จังหวัดเชียงราย

แบบ ผ.๐๒/๑

ก. ยุทธศาสตร์จังหวัดที่ ๑ การสร้างมูลค่าเพิ่มด้านการท่องเที่ยวเชิงสร้างสรรค์โดยดำรงฐานวัฒนธรรมล้านนา, ๒ การส่งเสริมการผลิตและพัฒนานวัตกรรมเพื่อยกระดับสินค้าเกษตรเชิงสร้างสรรค์ภายใต้แนวทางการพัฒนาที่ยั่งยืน

๓ การพัฒนาเศรษฐกิจสร้างสรรค์ด้านการค้า การลงทุน การบริการและโลจิสติกส์

ข. ยุทธศาสตร์การพัฒนาของ อปท. ในเขตจังหวัด ที่ ๑ การพัฒนาโครงสร้างพื้นฐานและระบบโลจิสติกส์เชื่อมโยงกลุ่มจังหวัด กลุ่มอาเซียน+๖ และ GMS

๑. ยุทธศาสตร์ด้านการพัฒนาโครงสร้างพื้นฐาน

แผนงานอุตสาหกรรมและการโยธา

ที่	โครงการ/กิจกรรม	วัตถุประสงค์	เป้าหมาย (ผลผลิตของโครงการ)	งบประมาณ					ตัวชี้วัด (KPI)	ผลที่คาดว่าจะได้รับ	หน่วยงานที่รับผิดชอบหลัก
				๒๕๖๖ (บาท)	๒๕๖๗ (บาท)	๒๕๖๘ (บาท)	๒๕๖๙ (บาท)	๒๕๗๐ (บาท)			
๕๓	โครงการขยายเขตประปาภูมิภาค หมู่ที่ ๔	เพื่อให้ประชาชนมีน้ำอุปโภคบริโภค	จำนวน ๑ แห่ง	-	-	-	๕๐๐,๐๐๐	-	๑ แห่ง	ประชาชนมีน้ำอุปโภคบริโภคอย่างพอเพียง	กองช่าง
๕๔	โครงการลอกวางระบายน้ำภายในหมู่บ้าน หมู่ที่ ๔	เพื่อแก้ไขปัญหาพื้นที่ท่วมขังในหมู่บ้าน	วางระบายน้ำภายในหมู่บ้าน ระยะทาง ๑,๐๐๐ ม.	๓๐๐,๐๐๐	-	-	-	-	๑ แห่ง	สามารถระบายน้ำท่วมขังในพื้นที่ได้อย่างรวดเร็ว	กองช่าง
๕๕	โครงการวางท่อ คสล. เชื่อมลำเหมืองชัยสมบัติ หมู่ที่ ๔	เพื่อระบายน้ำที่ท่วมขังในชุมชนมีประสิทธิภาพ	จำนวน ๕ จุด	-	-	๕๐๐,๐๐๐	-	-	๕ จุด	สามารถระบายน้ำท่วมขังในพื้นที่ได้อย่างรวดเร็ว	กองช่าง

รายละเอียดโครงการพัฒนา
แผนพัฒนาท้องถิ่น (พ.ศ. ๒๕๖๖-๒๕๗๐)
เทศบาลตำบลสิริเวียงชัย อำเภอเวียงชัย จังหวัดเชียงราย

แบบ ผ.๐๒/๑

ก. ยุทธศาสตร์จังหวัดที่ ๑ การสร้างมูลค่าเพิ่มด้านการท่องเที่ยวเชิงสร้างสรรค์โดยดำรงฐานวัฒนธรรมล้านนา, ๒ การส่งเสริมการผลิตและพัฒนานวัตกรรมเพื่อยกระดับสินค้าเกษตรเชิงสร้างสรรค์ภายใต้แนวทางการพัฒนาที่ยั่งยืน

๓ การพัฒนาเศรษฐกิจสร้างสรรค์ด้านการค้า การลงทุน การบริการและโลจิสติกส์

ข. ยุทธศาสตร์การพัฒนาของ อปท. ในเขตจังหวัด ที่ ๑ การพัฒนาโครงสร้างพื้นฐานและระบบโลจิสติกส์เชื่อมโยงกลุ่มจังหวัด กลุ่มอาเซียน+๖ และ GMS

๑. ยุทธศาสตร์ด้านการพัฒนาโครงสร้างพื้นฐาน

แผนงานอุตสาหกรรมและการโยธา

ที่	โครงการ/กิจกรรม	วัตถุประสงค์	เป้าหมาย (ผลผลิตของโครงการ)	งบประมาณ					ตัวชี้วัด (KPI)	ผลที่คาดว่าจะได้รับ	หน่วยงานที่รับผิดชอบหลัก
				๒๕๖๖ (บาท)	๒๕๖๗ (บาท)	๒๕๖๘ (บาท)	๒๕๖๙ (บาท)	๒๕๗๐ (บาท)			
๕๖	โครงการติดตั้งระบบสูบน้ำบาดาล หมู่ที่ ๔	เพื่อผลิตน้ำประปาหมู่บ้านให้ประชาชนมีอุปโภคบริโภค	กว้าง ๐.๓๐ ม. ยาว ๑๕๐ ม. ลึกเฉลี่ย ๐.๕๐ ม.	-	-	๕๐๐,๐๐๐	-	-	๑ แห่ง	สามารถระบายน้ำท่วมขังในพื้นที่ได้อย่างรวดเร็ว	กองช่าง

รายละเอียดโครงการพัฒนา
แผนพัฒนาท้องถิ่น (พ.ศ. ๒๕๖๖-๒๕๗๐)
เทศบาลตำบลสิริเวียงชัย อำเภอเวียงชัย จังหวัดเชียงราย

แบบ ผ.๐๒/๑

ก. ยุทธศาสตร์จังหวัดที่ ๑ การสร้างมูลค่าเพิ่มด้านการท่องเที่ยวเชิงสร้างสรรค์โดยดำรงฐานวัฒนธรรมล้านนา, ๒ การส่งเสริมการผลิตและพัฒนานวัตกรรมเพื่อยกระดับสินค้าเกษตรเชิงสร้างสรรค์ภายใต้แนวทางการพัฒนาที่ยั่งยืน

๓ การพัฒนาเศรษฐกิจสร้างสรรค์ด้านการค้า การลงทุน การบริการและโลจิสติกส์

ข. ยุทธศาสตร์การพัฒนาของ อปท. ในเขตจังหวัด ที่ ๑ การพัฒนาโครงสร้างพื้นฐานและระบบโลจิสติกส์เชื่อมโยงกลุ่มจังหวัด กลุ่มอาเซียน+๖ และ GMS

๑. ยุทธศาสตร์ด้านการพัฒนาโครงสร้างพื้นฐาน

แผนงานอุตสาหกรรมและการโยธา

ที่	โครงการ/กิจกรรม	วัตถุประสงค์	เป้าหมาย (ผลผลิตของโครงการ)	งบประมาณ					ตัวชี้วัด (KPI)	ผลที่คาดว่าจะได้รับ	หน่วยงานที่รับผิดชอบหลัก
				๒๕๖๖ (บาท)	๒๕๖๗ (บาท)	๒๕๖๘ (บาท)	๒๕๖๙ (บาท)	๒๕๗๐ (บาท)			
๕๗	โครงการก่อสร้างระบบประปาหมู่บ้านพร้อมอุปกรณ์ (แห่งใหม่) หมู่ที่ ๕	เพื่อให้ประชาชนมีน้ำอุปโภคบริโภค	จำนวน ๑ แห่ง	๓,๕๐๐,๐๐๐	-	-	-	-	๑ แห่ง	ประชาชนน้ำอุปโภคบริโภคอย่างเพียงพอ	กองช่าง
๕๘	โครงการปรับปรุงระบบประปาหมู่บ้านพร้อมอุปกรณ์ หมู่ที่ ๕	เพื่อให้ประชาชนมีน้ำอุปโภคบริโภค	จำนวน ๑ แห่ง	-	๕๐๐,๐๐๐	-	-	-	๑ แห่ง	ประชาชนน้ำอุปโภคบริโภคอย่างเพียงพอ	กองช่าง
๕๙	โครงการปรับปรุงถนน คสล. ภายในหมู่บ้านโดยทำลูกระนาด หมู่ที่ ๕	เพื่อให้ประชาชนสัญจรได้อย่างสะดวกและปลอดภัยในชีวิต	ถนนภายในหมู่บ้านทุกสาย	๑๐๐,๐๐๐	-	-	-	-	๑ หมู่บ้าน	ประชาชนได้รับประโยชน์และอุบัติเหตุลดลง	กองช่าง

รายละเอียดโครงการพัฒนา
แผนพัฒนาท้องถิ่น (พ.ศ. ๒๕๖๖-๒๕๗๐)
เทศบาลตำบลสิริเวียงชัย อำเภอเวียงชัย จังหวัดเชียงราย

แบบ ผ.๐๒/๑

ก. ยุทธศาสตร์จังหวัดที่ ๑ การสร้างมูลค่าเพิ่มด้านการท่องเที่ยวเชิงสร้างสรรค์โดยดำรงฐานวัฒนธรรมล้านนา, ๒ การส่งเสริมการผลิตและพัฒนานวัตกรรมเพื่อยกระดับสินค้าเกษตรเชิงสร้างสรรค์ภายใต้แนวทางการพัฒนาที่ยั่งยืน

๓ การพัฒนาเศรษฐกิจสร้างสรรค์ด้านการค้า การลงทุน การบริการและโลจิสติกส์

ข. ยุทธศาสตร์การพัฒนาของ อปท. ในเขตจังหวัด ที่ ๑ การพัฒนาโครงสร้างพื้นฐานและระบบโลจิสติกส์เชื่อมโยงกลุ่มจังหวัด กลุ่มอาเซียน+๖ และ GMS

๑. ยุทธศาสตร์ด้านการพัฒนาโครงสร้างพื้นฐาน

แผนงานอุตสาหกรรมและการโยธา

ที่	โครงการ/กิจกรรม	วัตถุประสงค์	เป้าหมาย (ผลผลิตของโครงการ)	งบประมาณ					ตัวชี้วัด (KPI)	ผลที่คาดว่าจะได้รับ	หน่วยงานที่รับผิดชอบหลัก
				๒๕๖๖ (บาท)	๒๕๖๗ (บาท)	๒๕๖๘ (บาท)	๒๕๖๙ (บาท)	๒๕๗๐ (บาท)			
๖๐	โครงการก่อสร้างถนนคอนกรีตเสริมเหล็ก ซอย ๑๐ บ้านนายผัด ร่มทอง หมู่ที่ ๕	เพื่อให้ประชาชนสัญจรได้อย่างสะดวกและปลอดภัยในชีวิต	กว้าง ๔ ม. ยาว ๕๐ ม. หนา ๐.๑๕ ม.	๑๒๐,๐๐๐	-	-	-	-	๑ สาย	ประชาชนได้รับประโยชน์ และอุบัติเหตุลดลง	กองช่าง
๖๑	โครงการก่อสร้างคลองส่งน้ำพร้อมขยายแนวคลองเดิม หมู่ที่ ๕	เพื่อให้มีน้ำเพียงพอต่อการเกษตร และเพื่อการอุปโภคบริโภค	จำนวน ๑ จุด	-	-	-	-	๑,๐๐๐,๐๐๐	๑ แห่ง	ประชาชนมีน้ำเพียงพอต่อการทำการเกษตรและอุปโภคบริโภค	กองช่าง
๖๒	โครงการก่อสร้างถนนลงหินคลุกบดอัดแน่นบริเวณถนนสาธารณะทางเข้าบ้านเลขที่ ๑๗๖ นายสุพรมดอนชัย หมู่ที่ ๕	เพื่อให้ประชาชนสัญจรได้อย่างสะดวกและปลอดภัยในชีวิต	กว้าง ๔ ม. ยาว ๓๐๐ ม.	-	๒๐๐,๐๐๐	-	-	-	๑ สาย	ประชาชนได้รับประโยชน์และอุบัติเหตุลดลง	กองช่าง

รายละเอียดโครงการพัฒนา

แผนพัฒนาท้องถิ่น (พ.ศ. ๒๕๖๖-๒๕๗๐)

เทศบาลตำบลสิริเวียงชัย อำเภอเวียงชัย จังหวัดเชียงราย

แบบ ผ.๐๒/๑

ก. ยุทธศาสตร์จังหวัดที่ ๑ การสร้างมูลค่าเพิ่มด้านการท่องเที่ยวเชิงสร้างสรรค์โดยดำรงฐานวัฒนธรรมล้านนา, ๒ การส่งเสริมการผลิตและพัฒนานวัตกรรมเพื่อยกระดับสินค้าเกษตรเชิงสร้างสรรค์ภายใต้แนวทางการพัฒนาที่ยั่งยืน

๓ การพัฒนาเศรษฐกิจสร้างสรรค์ด้านการค้า การลงทุน การบริการและโลจิสติกส์

ข. ยุทธศาสตร์การพัฒนาของ อปท. ในเขตจังหวัด ที่ ๑ การพัฒนาโครงสร้างพื้นฐานและระบบโลจิสติกส์เชื่อมโยงกลุ่มจังหวัด กลุ่มอาเซียน+๖ และ GMS

๑. ยุทธศาสตร์ด้านการพัฒนาโครงสร้างพื้นฐาน

แผนงานอุตสาหกรรมและการโยธา

ที่	โครงการ/กิจกรรม	วัตถุประสงค์	เป้าหมาย (ผลผลิตของโครงการ)	งบประมาณ					ตัวชี้วัด (KPI)	ผลที่คาดว่าจะได้รับ	หน่วยงานที่รับผิดชอบหลัก
				๒๕๖๖ (บาท)	๒๕๖๗ (บาท)	๒๕๖๘ (บาท)	๒๕๖๙ (บาท)	๒๕๗๐ (บาท)			
๖๓	โครงการก่อสร้างถนนลงหินคลุกบดอัดแน่น ซอย ๗ หมู่ที่ ๕	เพื่อให้ประชาชนสัญจรได้อย่างสะดวกและปลอดภัยในชีวิต	กว้าง ๔ ม. ยาว ๒๐๐ ม.	-	-	๒๐๐,๐๐๐	-	-	๑ สาย	ประชาชนได้รับประโยชน์และอุบัติเหตุลดลง	กองช่าง
๖๔	โครงการติดตั้งไฟกิ่งสาธารณะประจำหมู่บ้าน หมู่ที่ ๕	เพื่อให้มีไฟฟ้าส่องสว่างและประชาชนปลอดภัยในการใช้เส้นทางสัญจร	จำนวน ๑๐ จุด	๕๐๐,๐๐๐	-	-	-	-	๑๐ จุด	ประชาชนมีความปลอดภัยในชีวิตและทรัพย์สิน	กองช่าง/การไฟฟ้าส่วนภูมิภาค อำเภอ เวียงชัย
๖๕	โครงการติดตั้งไฟกิ่งสาธารณะ (พลังงานแสงอาทิตย์) หมู่ที่ ๕	เพื่อให้มีไฟฟ้าส่องสว่างและประชาชนปลอดภัยในการใช้เส้นทางสัญจร	ระบบพลังงานแสงอาทิตย์ จำนวน ๑๐ จุด	๕๐๐,๐๐๐	-	-	-	-	๑๐ จุด	ประชาชนมีความปลอดภัยในชีวิตและทรัพย์สิน	กองช่าง/การไฟฟ้าส่วนภูมิภาค อำเภอ เวียงชัย

รายละเอียดโครงการพัฒนา
แผนพัฒนาท้องถิ่น (พ.ศ. ๒๕๖๖-๒๕๗๐)
เทศบาลตำบลสิริเวียงชัย อำเภอเวียงชัย จังหวัดเชียงราย

แบบ ผ.๐๒/๑

ก. ยุทธศาสตร์จังหวัดที่ ๑ การสร้างมูลค่าเพิ่มด้านการท่องเที่ยวเชิงสร้างสรรค์โดยดำรงฐานวัฒนธรรมล้านนา, ๒ การส่งเสริมการผลิตและพัฒนานวัตกรรมเพื่อยกระดับสินค้าเกษตรเชิงสร้างสรรค์ภายใต้แนวทางการพัฒนาที่ยั่งยืน

๓ การพัฒนาเศรษฐกิจสร้างสรรค์ด้านการค้า การลงทุน การบริการและโลจิสติกส์

ข. ยุทธศาสตร์การพัฒนาของ อปท. ในเขตจังหวัด ที่ ๑ การพัฒนาโครงสร้างพื้นฐานและระบบโลจิสติกส์เชื่อมโยงกลุ่มจังหวัด กลุ่มอาเซียน+๖ และ GMS

๑. ยุทธศาสตร์ด้านการพัฒนาโครงสร้างพื้นฐาน

แผนงานอุตสาหกรรมและการโยธา

ที่	โครงการ/กิจกรรม	วัตถุประสงค์	เป้าหมาย (ผลผลิตของโครงการ)	งบประมาณ					ตัวชี้วัด (KPI)	ผลที่คาดว่าจะได้รับ	หน่วยงานที่รับผิดชอบหลัก
				๒๕๖๖ (บาท)	๒๕๖๗ (บาท)	๒๕๖๘ (บาท)	๒๕๖๙ (บาท)	๒๕๗๐ (บาท)			
๖๖	หมู่ที่ ๖ โครงการก่อสร้างฝายน้ำล้นบริเวณฝายวังแป (หลังสุสานบ้านปาง) หมู่ที่ ๖	เพื่อชะลอการไหลของน้ำ และเก็บกักน้ำไว้อุปโภคบริโภคแก่ประชาชน	กว้าง ๔ ม. ยาว ๔๐๐ ม.	๕๐๐,๐๐๐	-	-	-	-	๑ สาย	ประชาชนมีน้ำอุปโภคบริโภคอย่างพอเพียง	กองช่าง
๖๗	โครงการติดตั้งไฟกิ่งสาธารณะประจำหมู่บ้าน หมู่ที่ ๖	เพื่อให้มีไฟฟ้าส่องสว่างและประชาชนปลอดภัยในการใช้เส้นทางสัญจร	จำนวน ๑๐ จุด	๕๐๐,๐๐๐	-	-	-	-	๑๐ จุด	ประชาชนมีความปลอดภัยในชีวิตและทรัพย์สิน	กองช่าง/การไฟฟ้าส่วนภูมิภาค อำเภอ เวียงชัย
๖๘	โครงการติดตั้งไฟกิ่งสาธารณะพลังงานแสงอาทิตย์ หมู่ที่ ๖	เพื่อให้มีไฟฟ้าส่องสว่างและประชาชนปลอดภัยในการใช้เส้นทางสัญจร	ระบบพลังงานแสงอาทิตย์ จำนวน ๑๐ จุด	๕๐๐,๐๐๐	-	-	-	-	๑๐ จุด	ประชาชนมีความปลอดภัยในชีวิตและทรัพย์สิน	กองช่าง/การไฟฟ้าส่วนภูมิภาค อำเภอ เวียงชัย

รายละเอียดโครงการพัฒนา
แผนพัฒนาท้องถิ่น (พ.ศ. ๒๕๖๖-๒๕๗๐)
เทศบาลตำบลสิริเวียงชัย อำเภอเวียงชัย จังหวัดเชียงราย

แบบ ผ.๐๒/๑

ก. ยุทธศาสตร์จังหวัดที่ ๑ การสร้างมูลค่าเพิ่มด้านการท่องเที่ยวเชิงสร้างสรรค์โดยดำรงฐานวัฒนธรรมล้านนา, ๒ การส่งเสริมการผลิตและพัฒนานวัตกรรมเพื่อยกระดับสินค้าเกษตรเชิงสร้างสรรค์ภายใต้แนวทางการพัฒนาที่ยั่งยืน

๓ การพัฒนาเศรษฐกิจสร้างสรรค์ด้านการค้า การลงทุน การบริการและโลจิสติกส์

ข. ยุทธศาสตร์การพัฒนาของ อปท. ในเขตจังหวัด ที่ ๑ การพัฒนาโครงสร้างพื้นฐานและระบบโลจิสติกส์เชื่อมโยงกลุ่มจังหวัด กลุ่มอาเซียน+๖ และ GMS

๑. ยุทธศาสตร์ด้านการพัฒนาโครงสร้างพื้นฐาน

แผนงานอุตสาหกรรมและการโยธา

ที่	โครงการ/กิจกรรม	วัตถุประสงค์	เป้าหมาย (ผลผลิตของโครงการ)	งบประมาณ					ตัวชี้วัด (KPI)	ผลที่คาดว่าจะได้รับ	หน่วยงานที่รับผิดชอบหลัก
				๒๕๖๖ (บาท)	๒๕๖๗ (บาท)	๒๕๖๘ (บาท)	๒๕๖๙ (บาท)	๒๕๗๐ (บาท)			
๖๙	โครงการวางท่อส่งน้ำ พร้อมประตูเปิด-ปิดบริเวณหนองหลวงเชื่อมร่องโพธิ หมู่ที่ ๖	เพื่อให้ประชาชนมีน้ำเพียงพอต่อการเกษตรและอุปโภคบริโภค	ระยะทาง ๘๐๐ ม.	-	๖๐๐,๐๐๐	-	-	-	๑ จุด	ประชาชนมีน้ำเพียงพอต่อการเกษตรและอุปโภคบริโภค	กองช่าง
๗๐	โครงการถมดินในพื้นที่สาธารณะของหมู่บ้าน หมู่ที่ ๖	เพื่อให้ประชาชนมีสถานที่จัดกิจกรรมของหมู่บ้าน	พื้นที่ จำนวน ๑ ไร่	-	๒๕๐,๐๐๐	-	-	-	๑ แห่ง	ประชาชนมีความสามัคคี	กองช่าง
๗๑	โครงการก่อสร้างอาคารร้านค้าชุมชน บริเวณพื้นที่สาธารณะของหมู่บ้าน หมู่ที่ ๖	เพื่อให้ประชาชนมีสถานที่จำหน่ายสินค้าชุมชน	กว้าง ๘ ม. ยาว ๖ ม. สูง ๕ ม.	-	-	๘๐๐,๐๐๐	-	-	๑ หลัง	ประชาชนมีรายได้จากการจำหน่ายสินค้า	กองช่าง
๗๒	โครงการก่อสร้างอาคารอเนกประสงค์ประจำหมู่บ้าน หมู่ที่ ๖	เพื่อให้ประชาชนมีสถานที่ทำกิจกรรม	ขนาด ๒ ชั้น กว้าง ๑๒ ม. ยาว ๒๔ ม. สูง ๘ ม.	-	-	-	๒,๘๘๐,๐๐๐	๒,๘๘๐,๐๐๐	๑ หลัง	ประชาชนมีสถานที่ทำกิจกรรมและสร้างความสามัคคี	กองช่าง

รายละเอียดโครงการพัฒนา
แผนพัฒนาท้องถิ่น (พ.ศ. ๒๕๖๖-๒๕๗๐)
เทศบาลตำบลสิริเวียงชัย อำเภอเวียงชัย จังหวัดเชียงราย

แบบ ผ.๐๒/๑

ก. ยุทธศาสตร์จังหวัดที่ ๑ การสร้างมูลค่าเพิ่มด้านการท่องเที่ยวเชิงสร้างสรรค์โดยดำรงฐานวัฒนธรรมล้านนา, ๒ การส่งเสริมการผลิตและพัฒนานวัตกรรมเพื่อยกระดับสินค้าเกษตรเชิงสร้างสรรค์ภายใต้แนวทางการพัฒนาที่ยั่งยืน

๓ การพัฒนาเศรษฐกิจสร้างสรรค์ด้านการค้า การลงทุน การบริการและโลจิสติกส์

ข. ยุทธศาสตร์การพัฒนาของ อปท. ในเขตจังหวัด ที่ ๑ การพัฒนาโครงสร้างพื้นฐานและระบบโลจิสติกส์เชื่อมโยงกลุ่มจังหวัด กลุ่มอาเซียน+๖ และ GMS

๑. ยุทธศาสตร์ด้านการพัฒนาโครงสร้างพื้นฐาน

แผนงานอุตสาหกรรมและการโยธา

ที่	โครงการ/กิจกรรม	วัตถุประสงค์	เป้าหมาย (ผลผลิตของโครงการ)	งบประมาณ					ตัวชี้วัด (KPI)	ผลที่คาดว่าจะได้รับ	หน่วยงานที่รับผิดชอบหลัก
				๒๕๖๖ (บาท)	๒๕๖๗ (บาท)	๒๕๖๘ (บาท)	๒๕๖๙ (บาท)	๒๕๗๐ (บาท)			
๗๓	โครงการขุดเจาะบ่อบาดาลในพื้นที่สาธารณะ หมู่ที่ ๖	เพื่อให้มีน้ำเพียงพอต่อการเกษตร และเพื่อการอุปโภคบริโภค	จำนวน ๑ จุด	-	๓๐๐,๐๐๐	-	-	-	๑ จุด	ประชาชนมีน้ำเพียงพอต่อการทำการเกษตรและอุปโภคบริโภค	กองช่าง
๗๔	โครงการก่อสร้างถนนลูกรังรอบหนองจอยาว หมู่ที่ ๖	เพื่อให้ประชาชนสัญจรได้อย่างสะดวกและปลอดภัยในชีวิต	กว้าง ๔ ม. ยาว ๖๐๐ ม.	-	๒๔,๐๐๐	-	-	-	๑ สาย	ประชาชนได้รับประโยชน์และอุบัติเหตุลดลง	กองช่าง
๗๕	โครงการก่อสร้างสถานีสูบน้ำไฟฟ้าบริเวณหนองหลวง หมู่ที่ ๖	เพื่อช่วยเหลือเกษตรกรที่ขาดแคลนน้ำในฤดูฝนและฤดูแล้งสามารถทำการเพาะปลูกได้ตลอดปี	จำนวน ๑ แห่ง	-	-	๓๐๐,๐๐๐	-	-	๑ แห่ง	เกษตรกรสามารถเพาะปลูกได้ตลอดปี	กองช่าง/ กรมชลประทาน

รายละเอียดโครงการพัฒนา

แผนพัฒนาท้องถิ่น (พ.ศ. ๒๕๖๖-๒๕๗๐)

เทศบาลตำบลสิริเวียงชัย อำเภอเวียงชัย จังหวัดเชียงราย

แบบ ผ.๐๒/๑

ก. ยุทธศาสตร์จังหวัดที่ ๑ การสร้างมูลค่าเพิ่มด้านการท่องเที่ยวเชิงสร้างสรรค์โดยดำรงฐานวัฒนธรรมล้านนา, ๒ การส่งเสริมการผลิตและพัฒนานวัตกรรมเพื่อยกระดับสินค้าเกษตรเชิงสร้างสรรค์ภายใต้แนวทางการพัฒนาที่ยั่งยืน

๓ การพัฒนาเศรษฐกิจสร้างสรรค์ด้านการค้า การลงทุน การบริการและโลจิสติกส์

ข. ยุทธศาสตร์การพัฒนาของ อปท. ในเขตจังหวัด ที่ ๑ การพัฒนาโครงสร้างพื้นฐานและระบบโลจิสติกส์เชื่อมโยงกลุ่มจังหวัด กลุ่มอาเซียน+๖ และ GMS

๑. ยุทธศาสตร์ด้านการพัฒนาโครงสร้างพื้นฐาน

แผนงานอุตสาหกรรมและการโยธา

ที่	โครงการ/กิจกรรม	วัตถุประสงค์	เป้าหมาย (ผลผลิตของโครงการ)	งบประมาณ					ตัวชี้วัด (KPI)	ผลที่คาดว่าจะได้รับ	หน่วยงานที่รับผิดชอบหลัก
				๒๕๖๖ (บาท)	๒๕๖๗ (บาท)	๒๕๖๘ (บาท)	๒๕๖๙ (บาท)	๒๕๗๐ (บาท)			
๗๖	โครงการก่อสร้างถนนคอนกรีตเสริมเหล็ก ซอย ๑๐ ต่อจากจุดเดิม หมู่ที่ ๖	เพื่อให้ประชาชนสัญจรได้อย่างสะดวกและปลอดภัยในชีวิต	กว้าง ๔ ม. ยาว ๕๐ ม.	-	-	-	๑๒๐,๐๐๐	-	๑ สาย	ประชาชนได้รับประโยชน์และอุบัติเหตุลดลง	กองช่าง
๗๗	โครงการก่อสร้างถนนคอนกรีตเสริมเหล็ก ซอย ๑ เชื่อมระหว่างหมู่ที่ ๑๐ และหมู่ที่ ๖	เพื่อให้ประชาชนสัญจรได้อย่างสะดวกและปลอดภัยในชีวิต	กว้าง ๖ ม. ยาว ๘๐๐ ม.	-	-	-	๑,๔๔๐,๐๐๐	๑,๔๔๐,๐๐๐	๑ สาย	ประชาชนได้รับประโยชน์และอุบัติเหตุลดลง	กองช่าง
๗๘	โครงการขยายเขตประปาหมู่บ้าน พร้อมอุปกรณ์ ซอย ๑ และซอย ๑/๑ หมู่ที่ ๖	เพื่อให้ประชาชนมีน้ำอุปโภคบริโภค	จุดที่ ๑ ซอย ๑ ระยะทาง ๑,๐๐๐ ม. จุดที่ ๒ ซอย ๑/๑ เปลี่ยนท่อขนาด Ø ๒"	-	๕๐๐,๐๐๐				๑ แห่ง	ประชาชนน้ำอุปโภคบริโภคอย่างเพียงพอ	กองช่าง

รายละเอียดโครงการพัฒนา

แผนพัฒนาท้องถิ่น (พ.ศ. ๒๕๖๖-๒๕๗๐)

เทศบาลตำบลสิริเวียงชัย อำเภอเวียงชัย จังหวัดเชียงราย

แบบ ผ.๐๒/๑

ก. ยุทธศาสตร์จังหวัดที่ ๑ การสร้างมูลค่าเพิ่มด้านการท่องเที่ยวเชิงสร้างสรรค์โดยดำรงฐานวัฒนธรรมล้านนา, ๒ การส่งเสริมการผลิตและพัฒนานวัตกรรมการท่องเที่ยวระดับสินค้าเกษตรเชิงสร้างสรรค์ภายใต้แนวทางการพัฒนาที่ยั่งยืน

๓ การพัฒนาเศรษฐกิจสร้างสรรค์ด้านการค้า การลงทุน การบริการและโลจิสติกส์

ข. ยุทธศาสตร์การพัฒนาของ อปท. ในเขตจังหวัด ที่ ๑ การพัฒนาโครงสร้างพื้นฐานและระบบโลจิสติกส์เชื่อมโยงกลุ่มจังหวัด กลุ่มอาเซียน+๖ และ GMS

๑. ยุทธศาสตร์ด้านการพัฒนาโครงสร้างพื้นฐาน

แผนงานอุตสาหกรรมและการโยธา

ที่	โครงการ/กิจกรรม	วัตถุประสงค์	เป้าหมาย (ผลผลิตของโครงการ)	งบประมาณ					ตัวชี้วัด (KPI)	ผลที่คาดว่าจะได้รับ	หน่วยงานที่รับผิดชอบหลัก
				๒๕๖๖ (บาท)	๒๕๖๗ (บาท)	๒๕๖๘ (บาท)	๒๕๖๙ (บาท)	๒๕๗๐ (บาท)			
๗๙	โครงการขุดขยายบ่อประปาหมู่บ้าน หมู่ที่ ๖	เพื่อให้ประชาชนมีน้ำอุปโภคบริโภค	จำนวน ๑ จุด	-	๕๐๐,๐๐๐				๑ แห่ง	ประชาชนน้ำอุปโภคบริโภคอย่างเพียงพอ	กองช่าง
๘๐	โครงการก่อสร้างวางท่อส่งน้ำคอนกรีตเสริมเหล็ก บริเวณหน้าบ้านนายมูล ราชสมบัติ หมู่ที่ ๖	เพื่อระบายน้ำที่ท่วมขังในชุมชนมีประสิทธิภาพ	ท่อ คสล. ขนาด \varnothing ๘" ระยะทาง ๕๐ ม.	๓๐๐,๐๐๐	-	-	-	-	๑ แห่ง	สามารถระบายน้ำท่วมขังในพื้นที่ได้อย่างรวดเร็ว	กองช่าง
๘๑	โครงการเทลาน คสล.บริเวณสุสานบ้านปง หมู่ที่ ๖	เพื่อให้ประชาชนมีสถานที่ทำกิจกรรมและสร้างความสามัคคีในชุมชน	กว้าง ๑๐ ม. ยาว ๑๐ ม.	-	-	๖๐๐,๐๐๐	-	-	๑ แห่ง	ประชาชนมีสถานที่ทำกิจกรรม	กองช่าง

รายละเอียดโครงการพัฒนา
แผนพัฒนาท้องถิ่น (พ.ศ. ๒๕๖๖-๒๕๗๐)
เทศบาลตำบลสิริเวียงชัย อำเภอเวียงชัย จังหวัดเชียงราย

แบบ ผ.๐๒/๑

ก. ยุทธศาสตร์จังหวัดที่ ๑ การสร้างมูลค่าเพิ่มด้านการท่องเที่ยวเชิงสร้างสรรค์โดยดำรงฐานวัฒนธรรมล้านนา, ๒ การส่งเสริมการผลิตและพัฒนานวัตกรรมเพื่อยกระดับสินค้าเกษตรเชิงสร้างสรรค์ภายใต้แนวทางการพัฒนาที่ยั่งยืน

๓ การพัฒนาเศรษฐกิจสร้างสรรค์ด้านการค้า การลงทุน การบริการและโลจิสติกส์

ข. ยุทธศาสตร์การพัฒนาของ อบท. ในเขตจังหวัด ที่ ๑ การพัฒนาโครงสร้างพื้นฐานและระบบโลจิสติกส์เชื่อมโยงกลุ่มจังหวัด กลุ่มอาเซียน+๖ และ GMS

๑. ยุทธศาสตร์ด้านการพัฒนาโครงสร้างพื้นฐาน

แผนงานอุตสาหกรรมและการโยธา

ที่	โครงการ/กิจกรรม	วัตถุประสงค์	เป้าหมาย (ผลผลิตของโครงการ)	งบประมาณ					ตัวชี้วัด (KPI)	ผลที่คาดว่าจะได้รับ	หน่วยงานที่รับผิดชอบหลัก
				๒๕๖๖ (บาท)	๒๕๖๗ (บาท)	๒๕๖๘ (บาท)	๒๕๖๙ (บาท)	๒๕๗๐ (บาท)			
๘๒	โครงการก่อสร้างเมรุเผาศพแบบไร้ควัน บริเวณสุสานบ้านปง หมู่ที่ ๖	เพื่อใช้ประโยชน์ในการประกอบพิธีในชุมชน	จำนวน ๑ หลัง	-	-	-	-	๓,๒๐๐,๐๐๐	๑ หลัง	ชุมชนมีสถานที่ประกอบพิธี	กองช่าง
๘๓	โครงการก่อสร้างรั้ว คสล. บริเวณสุสานบ้านปง หมู่ที่ ๖	เพื่อให้มีแนวเขตพื้นที่ของสุสาน	จำนวน ๑ แห่ง	-	-	-	-	๑,๐๐๐,๐๐๐	๑ แห่ง	ชุมชนมีสถานที่ประกอบพิธี	กองช่าง
๘๔	โครงการเจาะบ่อบาดาลพร้อมติดตั้งเครื่องสูบน้ำแบบใช้พลังงานแสงอาทิตย์ หมู่ที่ ๖	เพื่อให้ประชาชนมีน้ำอุปโภคบริโภค	จำนวน ๑ แห่ง	-	-	-	-	๔๙๘,๐๐๐	๑ แห่ง	ประชาชนน้ำอุปโภคบริโภคอย่างเพียงพอ	กองช่าง
๘๕	โครงการขยายเขตประปาภูมิภาค หมู่ที่ ๖	เพื่อให้ประชาชนมีน้ำอุปโภคบริโภค	จำนวน ๑ แห่ง	-	-	-	๕๐๐,๐๐๐	-	๑ แห่ง	ประชาชนมีน้ำอุปโภคบริโภคอย่างพอเพียง	กองช่าง

รายละเอียดโครงการพัฒนา

แผนพัฒนาท้องถิ่น (พ.ศ. ๒๕๖๖-๒๕๗๐)

เทศบาลตำบลสิริเวียงชัย อำเภอเวียงชัย จังหวัดเชียงราย

แบบ ผ.๐๒/๑

ก. ยุทธศาสตร์จังหวัดที่ ๑ การสร้างมูลค่าเพิ่มด้านการท่องเที่ยวเชิงสร้างสรรค์โดยดำรงฐานวัฒนธรรมล้านนา, ๒ การส่งเสริมการผลิตและพัฒนานวัตกรรมเพื่อยกระดับสินค้าเกษตรเชิงสร้างสรรค์ภายใต้แนวทางการพัฒนาที่ยั่งยืน

๓ การพัฒนาเศรษฐกิจสร้างสรรค์ด้านการค้า การลงทุน การบริการและโลจิสติกส์

ข. ยุทธศาสตร์การพัฒนาของ อปท. ในเขตจังหวัด ที่ ๑ การพัฒนาโครงสร้างพื้นฐานและระบบโลจิสติกส์เชื่อมโยงกลุ่มจังหวัด กลุ่มอาเซียน+๖ และ GMS

๑. ยุทธศาสตร์ด้านการพัฒนาโครงสร้างพื้นฐาน

แผนงานอุตสาหกรรมและการโยธา

ที่	โครงการ/กิจกรรม	วัตถุประสงค์	เป้าหมาย (ผลผลิตของโครงการ)	งบประมาณ					ตัวชี้วัด (KPI)	ผลที่คาดว่าจะได้รับ	หน่วยงานที่รับผิดชอบหลัก
				๒๕๖๖ (บาท)	๒๕๖๗ (บาท)	๒๕๖๘ (บาท)	๒๕๖๙ (บาท)	๒๕๗๐ (บาท)			
๘๖	โครงการปรับปรุงแหล่งน้ำเดิม (ลำน้ำแม่สะกิน) หมู่ที่ ๖ บ้านปาง	เพื่อให้ประชาชนมีน้ำอุปโภคบริโภคและใช้ในการเกษตรอย่างเพียงพอ	ขนาดกว้าง ๕.๐๐ ม. ยาว ๔,๐๐๐ ม. ลึก ๐.๕๐ ม.	-	-	-	๓๕๗,๐๐๐	-	๑ แห่ง	ประชาชนในพื้นที่มีน้ำไว้อุปโภคบริโภคและการเกษตรอย่างเพียงพอ	กองช่าง

รายละเอียดโครงการพัฒนา
แผนพัฒนาท้องถิ่น (พ.ศ. ๒๕๖๖-๒๕๗๐)
เทศบาลตำบลสิริเวียงชัย อำเภอเวียงชัย จังหวัดเชียงราย

แบบ ผ.๐๒/๑

ก. ยุทธศาสตร์จังหวัดที่ ๑ การสร้างมูลค่าเพิ่มด้านการท่องเที่ยวเชิงสร้างสรรค์โดยดำรงฐานวัฒนธรรมล้านนา, ๒ การส่งเสริมการผลิตและพัฒนานวัตกรรมเพื่อยกระดับสินค้าเกษตรเชิงสร้างสรรค์ภายใต้แนวทางการพัฒนาที่ยั่งยืน

๓ การพัฒนาเศรษฐกิจสร้างสรรค์ด้านการค้า การลงทุน การบริการและโลจิสติกส์

ข. ยุทธศาสตร์การพัฒนาของ อปท. ในเขตจังหวัด ที่ ๑ การพัฒนาโครงสร้างพื้นฐานและระบบโลจิสติกส์เชื่อมโยงกลุ่มจังหวัด กลุ่มอาเซียน+๖ และ GMS

๑. ยุทธศาสตร์ด้านการพัฒนาโครงสร้างพื้นฐาน

แผนงานอุตสาหกรรมและการโยธา

ที่	โครงการ/กิจกรรม	วัตถุประสงค์	เป้าหมาย (ผลผลิตของโครงการ)	งบประมาณ					ตัวชี้วัด (KPI)	ผลที่คาดว่าจะได้รับ	หน่วยงานที่รับผิดชอบหลัก
				๒๕๖๖ (บาท)	๒๕๖๗ (บาท)	๒๕๖๘ (บาท)	๒๕๖๙ (บาท)	๒๕๗๐ (บาท)			
๘๗	โครงการปรับปรุงระบบประปาหมู่บ้านพร้อมอุปกรณ์ หมู่ที่ ๗	เพื่อให้ประชาชนมีน้ำอุปโภคบริโภค	จำนวน ๑ แห่ง	๓๐๐,๐๐๐	-	-	-	-	๑ แห่ง	ประชาชนน้ำอุปโภคบริโภคอย่างเพียงพอ	กองช่าง
๘๘	โครงการก่อสร้างถนนคอนกรีตเสริมเหล็กรอบหนองแก้ว หมู่ที่ ๗	เพื่อให้ประชาชนสัญจรได้อย่างสะดวก ปลอดภัยในชีวิต และมีสถานที่ออกกำลังกาย	กว้าง ๔ ม. ยาว ๒,๐๐๐ ม. หนา ๐.๑๕ ม.	๑,๒๐๐,๐๐๐	๑,๒๐๐,๐๐๐	-	-	-	๑ สาย	ประชาชนได้รับประโยชน์ มีความปลอดภัยในทรัพย์สิน และมีสถานที่ออกกำลังกาย	กองช่าง
๘๙	โครงการเสริมไหล่ทางถนนภายในหมู่บ้าน หมู่ที่ ๗	เพื่อให้ประชาชนสัญจรได้อย่างสะดวกและแก้ไขปัญหา น้ำท่วมขัง	กว้าง ๑ ม. ยาว ๓๐๐ ม. (จำนวน ๑ ซ้าง)	๑๘๐,๐๐๐	-	-	-	-	๑ สาย	ประชาชนสัญจรได้อย่างสะดวก	กองช่าง

รายละเอียดโครงการพัฒนา
แผนพัฒนาท้องถิ่น (พ.ศ. ๒๕๖๖-๒๕๗๐)
เทศบาลตำบลสิริเวียงชัย อำเภอเวียงชัย จังหวัดเชียงราย

แบบ ผ.๐๒/๑

ก. ยุทธศาสตร์จังหวัดที่ ๑ การสร้างมูลค่าเพิ่มด้านการท่องเที่ยวเชิงสร้างสรรค์โดยดำรงฐานวัฒนธรรมล้านนา, ๒ การส่งเสริมการผลิตและพัฒนานวัตกรรมเพื่อยกระดับสินค้าเกษตรเชิงสร้างสรรค์ภายใต้แนวทางการพัฒนาที่ยั่งยืน

๓ การพัฒนาเศรษฐกิจสร้างสรรค์ด้านการค้า การลงทุน การบริการและโลจิสติกส์

ข. ยุทธศาสตร์การพัฒนาของ อปท. ในเขตจังหวัด ที่ ๑ การพัฒนาโครงสร้างพื้นฐานและระบบโลจิสติกส์เชื่อมโยงกลุ่มจังหวัด กลุ่มอาเซียน+๖ และ GMS

๑. ยุทธศาสตร์ด้านการพัฒนาโครงสร้างพื้นฐาน

แผนงานอุตสาหกรรมและการโยธา

ที่	โครงการ/กิจกรรม	วัตถุประสงค์	เป้าหมาย (ผลผลิตของโครงการ)	งบประมาณ					ตัวชี้วัด (KPI)	ผลที่คาดว่าจะได้รับ	หน่วยงานที่รับผิดชอบหลัก
				๒๕๖๖ (บาท)	๒๕๖๗ (บาท)	๒๕๖๘ (บาท)	๒๕๖๙ (บาท)	๒๕๗๐ (บาท)			
๙๐	โครงการเรียงหินป้องกันตลิ่งพัง บริเวณแม่น้ำลาวหลังบ้านนางหลวย (เพิ่มเติมจากจุดเดิม) หมู่ที่ ๗	เพื่อป้องกันการพังของตลิ่งแม่น้ำลาว	ระยะทาง ๔๐๐ ม.	-	-	-	๒,๐๐๐,๐๐๐	๒,๐๐๐,๐๐๐	๑ แห่ง	ประชาชนที่อาศัยบริเวณฝั่งแม่น้ำลาวมีความปลอดภัย	กองช่าง
๙๑	โครงการก่อสร้างรางระบายน้ำ คลส. รูปตัวยู บริเวณซอย ๗ หมู่ที่ ๗	เพื่อระบายน้ำที่ท่วมขังในชุมชนมีประสิทธิภาพ	กว้าง ๐.๓๐ ม. ยาว ๘๐ ม. ลึก ๐.๕๐ ม.	-	๒๑๐,๐๐๐	-	-	-	๑ แห่ง	สามารถระบายน้ำท่วมขังในพื้นที่ได้อย่างรวดเร็ว	กองช่าง
๙๒	โครงการก่อสร้างถนนลงหินคลุกบดอัดแน่นทางเข้าพื้นที่การเกษตร บริเวณบ้านนายวินัย ถึงแม่น้ำลาว หมู่ที่ ๗	เพื่อให้ประชาชนสัญจรได้อย่างสะดวกและขนส่งผลผลิตทางการเกษตร	กว้าง ๔ ม. ยาว ๔๐๐ ม. หนา ๐.๑๕ ม.	-	๒๐๐,๐๐๐	-	-	-	๑ สาย	ประชาชนสัญจรได้อย่างสะดวกและขนส่งผลผลิตทางการเกษตร	กองช่าง

รายละเอียดโครงการพัฒนา
แผนพัฒนาท้องถิ่น (พ.ศ. ๒๕๖๖-๒๕๗๐)
เทศบาลตำบลสิริเวียงชัย อำเภอเวียงชัย จังหวัดเชียงราย

แบบ ผ.๐๒/๑

ก. ยุทธศาสตร์จังหวัดที่ ๑ การสร้างมูลค่าเพิ่มด้านการท่องเที่ยวเชิงสร้างสรรค์โดยดำรงฐานวัฒนธรรมล้านนา, ๒ การส่งเสริมการผลิตและพัฒนานวัตกรรมเพื่อยกระดับสินค้าเกษตรเชิงสร้างสรรค์ภายใต้แนวทางการพัฒนาที่ยั่งยืน

๓ การพัฒนาเศรษฐกิจสร้างสรรค์ด้านการค้า การลงทุน การบริการและโลจิสติกส์

ข. ยุทธศาสตร์การพัฒนาของ อบท. ในเขตจังหวัด ที่ ๑ การพัฒนาโครงสร้างพื้นฐานและระบบโลจิสติกส์เชื่อมโยงกลุ่มจังหวัด กลุ่มอาเซียน+๖ และ GMS

๑. ยุทธศาสตร์ด้านการพัฒนาโครงสร้างพื้นฐาน

แผนงานอุตสาหกรรมและการโยธา

ที่	โครงการ/กิจกรรม	วัตถุประสงค์	เป้าหมาย (ผลผลิตของโครงการ)	งบประมาณ					ตัวชี้วัด (KPI)	ผลที่คาดว่าจะได้รับ	หน่วยงานที่รับผิดชอบหลัก
				๒๕๖๖ (บาท)	๒๕๖๗ (บาท)	๒๕๖๘ (บาท)	๒๕๖๙ (บาท)	๒๕๗๐ (บาท)			
๙๓	โครงการก่อสร้างถนนลาดยางจุดเริ่มต้นสะพาน ถึงบ้าน นายปิยะวัฒน์ (ต่อจากจุดเดิม) หมู่ที่ ๗	เพื่อให้ประชาชนสัญจรได้อย่างสะดวกและปลอดภัยในชีวิต	กว้าง ๔ ม. ยาว ๔๐๐ ม.	-	๔๘๐,๐๐๐	-	-	-	๑ สาย	ประชาชนได้รับประโยชน์ และอุบัติเหตุลดลง	กองช่าง
๙๔	โครงการก่อสร้างวางระบายน้ำ คล.รูปตัวยู พร้อมฝापิด เริ่มต้นบ้าน นายปิยะวัฒน์ ถึงบ้านนายสายชล หมู่ที่ ๗	เพื่อระบายน้ำที่ท่วมขังในชุมชนมีประสิทธิภาพ	กว้าง ๐.๔๐ ม. ยาว ๒๐๐ ม.	-	-	๗๐๐,๐๐๐	-	-	๑ จุด	สามารถระบายน้ำที่ท่วมขังในพื้นที่ได้รวดเร็ว	กองช่าง
๙๕	โครงการก่อสร้างวางท่อระบายน้ำ คล.รูปตัวยู พร้อมบ่อกัก ขอย ๕ หมู่ที่ ๗	เพื่อระบายน้ำที่ท่วมขังในชุมชนมีประสิทธิภาพ	กว้าง ๓ ม. ระยะทาง ๑๐๐ ม.	-	-	๕๐๐,๐๐๐	-	-	๑ จุด	สามารถระบายน้ำที่ท่วมขังในพื้นที่ได้รวดเร็ว	กองช่าง
๙๖	โครงการก่อสร้างถนน คล. ขอย ๑ ต่อจากจุดเดิม หมู่ที่ ๗	เพื่อให้ประชาชนสัญจรได้อย่างสะดวกและปลอดภัยในชีวิต	กว้าง ๓ ม. ยาว ๒๐๐ ม. หนา ๐.๑๕ ม.	-	-	๓๖๐,๐๐๐	-	-	๑ สาย	ประชาชนได้รับประโยชน์ และอุบัติเหตุลดลง	กองช่าง

รายละเอียดโครงการพัฒนา

แผนพัฒนาท้องถิ่น (พ.ศ. ๒๕๖๖-๒๕๗๐)

เทศบาลตำบลสิริเวียงชัย อำเภอเวียงชัย จังหวัดเชียงราย

แบบ ผ.๐๒/๑

ก. ยุทธศาสตร์จังหวัดที่ ๑ การสร้างมูลค่าเพิ่มด้านการท่องเที่ยวเชิงสร้างสรรค์โดยดำรงฐานวัฒนธรรมล้านนา, ๒ การส่งเสริมการผลิตและพัฒนานวัตกรรมการท่องเที่ยวยกระดับสินค้าเกษตรเชิงสร้างสรรค์ภายใต้แนวทางการพัฒนาที่ยั่งยืน

๓ การพัฒนาเศรษฐกิจสร้างสรรค์ด้านการค้า การลงทุน การบริการและโลจิสติกส์

ข. ยุทธศาสตร์การพัฒนาของ อปท. ในเขตจังหวัด ที่ ๑ การพัฒนาโครงสร้างพื้นฐานและระบบโลจิสติกส์เชื่อมโยงกลุ่มจังหวัด กลุ่มอาเซียน+๖ และ GMS

๑. ยุทธศาสตร์ด้านการพัฒนาโครงสร้างพื้นฐาน

แผนงานอุตสาหกรรมและการโยธา

ที่	โครงการ/กิจกรรม	วัตถุประสงค์	เป้าหมาย (ผลผลิตของโครงการ)	งบประมาณ					ตัวชี้วัด (KPI)	ผลที่คาดว่าจะได้รับ	หน่วยงานที่รับผิดชอบหลัก
				๒๕๖๖ (บาท)	๒๕๖๗ (บาท)	๒๕๖๘ (บาท)	๒๕๖๙ (บาท)	๒๕๗๐ (บาท)			
๙๗	โครงการก่อสร้างระบายน้ำ คสล.รูปตัวยู พร้อมฝาดปิด ซอย ๒ เชื่อมหมู่ที่ ๒๐ หมู่ที่ ๗	เพื่อระบายน้ำที่ท่วมขังในชุมชนมีประสิทธิภาพ	กว้าง ๐.๕๐ ม. ยาว ๔๕ ม. ลึก ๐.๕๐ ม.	-	-	-	๑๕๐,๐๐๐	-	๑ จุด	สามารถระบายน้ำที่ท่วมขังในพื้นที่ได้รวดเร็ว	กองช่าง
๙๘	โครงการขยายเขตประปาหมู่บ้าน เริ่มต้นนายวินัย หมู่ที่ ๗	เพื่อให้ประชาชนมีน้ำอุปโภคบริโภค	ระยะทาง ๑,๕๐๐ ม.	-	-	-	๕๐๐,๐๐๐	-	๑ แห่ง	ประชาชนมีน้ำอุปโภคบริโภคอย่างพอเพียง	กองช่าง
๙๙	โครงการก่อสร้างตาดคลอง คสล. หมู่ที่ ๗	เพื่อให้มีน้ำเพียงพอต่อการเกษตร และเพื่อการอุปโภคบริโภค	กว้าง ๖ ม. ยาว ๒,๐๐๐ ม. ลึก ๒ ม.	-	-	-	-	๑,๐๐๐,๐๐๐	๑ แห่ง	ประชาชนมีน้ำเพียงพอต่อการทำการเกษตรและอุปโภคบริโภค	กองช่าง

รายละเอียดโครงการพัฒนา

แผนพัฒนาท้องถิ่น (พ.ศ. ๒๕๖๖-๒๕๗๐)

เทศบาลตำบลสิริเวียงชัย อำเภอเวียงชัย จังหวัดเชียงราย

แบบ ผ.๐๒/๑

ก. ยุทธศาสตร์จังหวัดที่ ๑ การสร้างมูลค่าเพิ่มด้านการท่องเที่ยวเชิงสร้างสรรค์โดยดำรงฐานวัฒนธรรมล้านนา, ๒ การส่งเสริมการผลิตและพัฒนานวัตกรรมเพื่อยกระดับสินค้าเกษตรเชิงสร้างสรรค์ภายใต้แนวทางการพัฒนาที่ยั่งยืน

๓ การพัฒนาเศรษฐกิจสร้างสรรค์ด้านการค้า การลงทุน การบริการและโลจิสติกส์

ข. ยุทธศาสตร์การพัฒนาของ อปท. ในเขตจังหวัด ที่ ๑ การพัฒนาโครงสร้างพื้นฐานและระบบโลจิสติกส์เชื่อมโยงกลุ่มจังหวัด กลุ่มอาเซียน+๖ และ GMS

๑. ยุทธศาสตร์ด้านการพัฒนาโครงสร้างพื้นฐาน

แผนงานอุตสาหกรรมและการโยธา

ที่	โครงการ/กิจกรรม	วัตถุประสงค์	เป้าหมาย (ผลผลิตของโครงการ)	งบประมาณ					ตัวชี้วัด (KPI)	ผลที่คาดว่าจะได้รับ	หน่วยงานที่รับผิดชอบหลัก
				๒๕๖๖ (บาท)	๒๕๖๗ (บาท)	๒๕๖๘ (บาท)	๒๕๖๙ (บาท)	๒๕๗๐ (บาท)			
๑๐๐	โครงการซ่อมแซมถนน คสล. ซอย ๓ หมู่ที่ ๗	เพื่อให้ประชาชนสัญจรได้อย่างสะดวกและแก้ไขปัญหา น้ำท่วมขัง	ระยะทาง ๒๐๐ ม.	-	-	-	๑๒๐,๐๐๐	-	๑ สาย	ประชาชนสัญจรได้อย่างสะดวก	กองช่าง
๑๐๑	โครงการติดตั้งไฟกิ่งสาธารณะประจำหมู่บ้าน หมู่ที่ ๗	เพื่อให้มีไฟฟ้าส่องสว่างและประชาชนปลอดภัยในการใช้เส้นทางสัญจร	จำนวน ๑๐ จุด	๕๐๐,๐๐๐	-	-	-	-	๑๐ จุด	ประชาชนมีความปลอดภัยในชีวิตและทรัพย์สิน	กองช่าง/การไฟฟ้าส่วนภูมิภาค อำเภอ เวียงชัย
๑๐๒	โครงการติดตั้งไฟกิ่งสาธารณะพลังงานแสงอาทิตย์ หมู่ที่ ๗	เพื่อให้มีไฟฟ้าส่องสว่างและประชาชนปลอดภัยในการใช้เส้นทางสัญจร	ระบบพลังงานแสงอาทิตย์ จำนวน ๑๐ จุด	๕๐๐,๐๐๐	-	-	-	-	๑๐ จุด	ประชาชนมีความปลอดภัยในชีวิตและทรัพย์สิน	กองช่าง/การไฟฟ้าส่วนภูมิภาค อำเภอ เวียงชัย

รายละเอียดโครงการพัฒนา
แผนพัฒนาท้องถิ่น (พ.ศ. ๒๕๖๖-๒๕๗๐)
เทศบาลตำบลสิริเวียงชัย อำเภอเวียงชัย จังหวัดเชียงราย

แบบ ผ.๐๒/๑

ก. ยุทธศาสตร์จังหวัดที่ ๑ การสร้างมูลค่าเพิ่มด้านการท่องเที่ยวเชิงสร้างสรรค์โดยดำรงฐานวัฒนธรรมล้านนา, ๒ การส่งเสริมการผลิตและพัฒนานวัตกรรมการท่องเที่ยวระดับสินค้าเกษตรเชิงสร้างสรรค์ภายใต้แนวทางการพัฒนาที่ยั่งยืน

๓ การพัฒนาเศรษฐกิจสร้างสรรค์ด้านการค้า การลงทุน การบริการและโลจิสติกส์

ข. ยุทธศาสตร์การพัฒนาของ อปท. ในเขตจังหวัด ที่ ๑ การพัฒนาโครงสร้างพื้นฐานและระบบโลจิสติกส์เชื่อมโยงกลุ่มจังหวัด กลุ่มอาเซียน+๖ และ GMS

๑. ยุทธศาสตร์ด้านการพัฒนาโครงสร้างพื้นฐาน

แผนงานอุตสาหกรรมและการโยธา

ที่	โครงการ/กิจกรรม	วัตถุประสงค์	เป้าหมาย (ผลผลิตของโครงการ)	งบประมาณ					ตัวชี้วัด (KPI)	ผลที่คาดว่าจะได้รับ	หน่วยงานที่รับผิดชอบหลัก
				๒๕๖๖ (บาท)	๒๕๖๗ (บาท)	๒๕๖๘ (บาท)	๒๕๖๙ (บาท)	๒๕๗๐ (บาท)			
๑๐๓	โครงการลอกวางระบายน้ำภายในหมู่บ้าน หมู่ที่ ๗	เพื่อแก้ไขปัญหาพื้นที่ท่วมขังในหมู่บ้าน	วางระบายน้ำภายในหมู่บ้าน ระยะทาง ๑,๐๐๐ ม.	๓๐๐๐๐๐	-	-	-	-	๑ แห่ง	สามารถระบายน้ำท่วมขังในพื้นที่ได้อย่างรวดเร็ว	กองช่าง
๑๐๔	โครงการก่อสร้างศาลาประกอบพิธีพร้อมเทลานคอนกรีตเสริมเหล็กบริเวณสุสานบ้านด้าย (เมรุหลังใหม่)	เพื่อให้ประชาชนหมู่ที่ ๔,๗,๑๑,๑๔,๑๕,๑๘,๒๐ มีสถานที่ในการประกอบพิธีฌาปนกิจ	กว้าง ๘ ม. ยาว ๒๐ ม. สูง ๕ ม.	-	-	-	-	๑,๓๐๐,๐๐๐	๑ หลัง	ประชาชนหมู่ที่ ๔,๗,๑๑,๑๔,๑๕,๑๘,๒๐ มีสถานที่ในการประกอบพิธีฌาปนกิจ	กองช่าง
๑๐๕	โครงการเทลานคอนกรีตเสริมเหล็กในบริเวณสุสานบ้านด้าย	เพื่อให้ประชาชนหมู่ที่ ๔,๗,๑๑,๑๔,๑๕,๑๘,๒๐ ใช้ประกอบพิธีฌาปนกิจศพ	พื้นที่ไม่น้อยกว่า ๘๐๐ ตร.ม.	-	-	-	-	๕๐๐,๐๐๐	๑ แห่ง	ประกอบพิธีฌาปนกิจศพประชาชนได้รับประโยชน์จำนวน ๗ หมู่บ้าน	กองช่าง

รายละเอียดโครงการพัฒนา
แผนพัฒนาท้องถิ่น (พ.ศ. ๒๕๖๖-๒๕๗๐)
เทศบาลตำบลสิริเวียงชัย อำเภอเวียงชัย จังหวัดเชียงราย

แบบ ผ.๐๒/๑

ก. ยุทธศาสตร์จังหวัดที่ ๑ การสร้างมูลค่าเพิ่มด้านการท่องเที่ยวเชิงสร้างสรรค์โดยดำรงฐานวัฒนธรรมล้านนา, ๒ การส่งเสริมการผลิตและพัฒนานวัตกรรมเพื่อยกระดับสินค้าเกษตรเชิงสร้างสรรค์ภายใต้แนวทางการพัฒนาที่ยั่งยืน

๓ การพัฒนาเศรษฐกิจสร้างสรรค์ด้านการค้า การลงทุน การบริการและโลจิสติกส์

ข. ยุทธศาสตร์การพัฒนาของ อปท. ในเขตจังหวัด ที่ ๑ การพัฒนาโครงสร้างพื้นฐานและระบบโลจิสติกส์เชื่อมโยงกลุ่มจังหวัด กลุ่มอาเซียน+๖ และ GMS

๑. ยุทธศาสตร์ด้านการพัฒนาโครงสร้างพื้นฐาน

แผนงานอุตสาหกรรมและการโยธา

ที่	โครงการ/กิจกรรม	วัตถุประสงค์	เป้าหมาย (ผลผลิตของโครงการ)	งบประมาณ					ตัวชี้วัด (KPI)	ผลที่คาดว่าจะได้รับ	หน่วยงานที่รับผิดชอบหลัก
				๒๕๖๖ (บาท)	๒๕๖๗ (บาท)	๒๕๖๘ (บาท)	๒๕๖๙ (บาท)	๒๕๗๐ (บาท)			
๑๐๖	หมู่ที่ ๑๑ โครงการก่อสร้างถนนลงหินคลุกบดอัดแน่น ซอย ๑๑ สาย ๒ เลียบลำเหมือง หมู่ที่ ๑๑	เพื่อให้ประชาชนสัญจรได้อย่างสะดวกและขนส่งผลผลิตทางการเกษตร	กว้าง ๔ ม. ยาว ๓,๐๐๐ ม. หนา ๐.๑๕ ม.	๒,๐๐๐,๐๐๐	-	-	-	-	๑ สาย	ประชาชนสัญจรได้อย่างสะดวกและขนส่งผลผลิตทางการเกษตร	กองช่าง
๑๐๗	โครงการขยายไหล่ทาง คสล. ซอย ๑๖ หมู่ที่ ๑๑	เพื่อให้ประชาชนสัญจรได้อย่างสะดวกและปลอดภัยในชีวิต	กว้าง ๑ ม. ยาว ๒,๐๐๐ ม.	๑,๒๐๐,๐๐๐	-	-	-	-	๑ สาย	ประชาชนได้รับประโยชน์ และอุบัติเหตุลดลง	กองช่าง
๑๐๘	โครงการก่อสร้างถนนลงหินคลุกบดอัดแน่น ซอย ๑๙ หมู่ที่ ๑๑	เพื่อให้ประชาชนสัญจรได้อย่างสะดวกและขนส่งผลผลิตทางการเกษตร	กว้าง ๔ ม. ยาว ๘๐๐ ม. หนา ๐.๑๕ ม.	๒๐๐,๐๐๐	-	-	-	-	๑ สาย	ประชาชนสัญจรได้อย่างสะดวกและขนส่งผลผลิตทางการเกษตร	กองช่าง

รายละเอียดโครงการพัฒนา
แผนพัฒนาท้องถิ่น (พ.ศ. ๒๕๖๖-๒๕๗๐)
เทศบาลตำบลสิริเวียงชัย อำเภอเวียงชัย จังหวัดเชียงราย

แบบ ผ.๐๒/๑

ก. ยุทธศาสตร์จังหวัดที่ ๑ การสร้างมูลค่าเพิ่มด้านการท่องเที่ยวเชิงสร้างสรรค์โดยดำรงฐานวัฒนธรรมล้านนา, ๒ การส่งเสริมการผลิตและพัฒนานวัตกรรมการเพื่อยกระดับสินค้าเกษตรเชิงสร้างสรรค์ภายใต้แนวทางการพัฒนาที่ยั่งยืน

๓ การพัฒนาเศรษฐกิจสร้างสรรค์ด้านการค้า การลงทุน การบริการและโลจิสติกส์

ข. ยุทธศาสตร์การพัฒนาของ อปท. ในเขตจังหวัด ที่ ๑ การพัฒนาโครงสร้างพื้นฐานและระบบโลจิสติกส์เชื่อมโยงกลุ่มจังหวัด กลุ่มอาเซียน+๖ และ GMS

๑. ยุทธศาสตร์ด้านการพัฒนาโครงสร้างพื้นฐาน

แผนงานอุตสาหกรรมและการโยธา

ที่	โครงการ/กิจกรรม	วัตถุประสงค์	เป้าหมาย (ผลผลิตของโครงการ)	งบประมาณ					ตัวชี้วัด (KPI)	ผลที่คาดว่าจะได้รับ	หน่วยงานที่รับผิดชอบหลัก
				๒๕๖๖ (บาท)	๒๕๖๗ (บาท)	๒๕๖๘ (บาท)	๒๕๖๙ (บาท)	๒๕๗๐ (บาท)			
๑๐๙	โครงการเรียงหินป้องกันตลิ่งพัง บริเวณแม่น้ำลาว หมู่ที่ ๑๑	เพื่อป้องกันการพังของตลิ่งแม่น้ำลาว	กว้าง ๘ ม. ยาว ๓๐๐ ม.	-	๓,๐๐๐,๐๐๐	-	-	-	๑ แห่ง	ประชาชนที่อาศัยบริเวณฝั่งแม่น้ำลาวมีความปลอดภัย	กองช่าง
๑๑๐	โครงการขยายเขตไฟฟ้าสาธารณะถนนเลียบบนฝั่งแม่น้ำลาว สาย ๑ หมู่ที่ ๑๑	เพื่อให้มีไฟฟ้าส่องสว่างและประชาชนปลอดภัยในการใช้เส้นทางสัญจร	ระยะทางยาว ๖,๐๐๐ เมตร	-	-	๑,๐๐๐,๐๐๐	-	-	๑ แห่ง	ประชาชนมีความปลอดภัยในชีวิตและทรัพย์สิน	กองช่าง/การไฟฟ้าส่วนภูมิภาค อำเภอ เวียงชัย
๑๑๑	โครงการขยายเขตไฟฟ้าสาธารณะซอย ๑๐ หมู่ที่ ๑๑	เพื่อให้มีไฟฟ้าส่องสว่างและประชาชนปลอดภัยในการใช้เส้นทางสัญจร	ระยะทางยาว ๓๐๐ เมตร	-	-	-	๓๐๐,๐๐๐	-	๑ แห่ง	ประชาชนมีความปลอดภัยในชีวิตและทรัพย์สิน	กองช่าง/การไฟฟ้าส่วนภูมิภาค อำเภอ เวียงชัย

รายละเอียดโครงการพัฒนา
แผนพัฒนาท้องถิ่น (พ.ศ. ๒๕๖๖-๒๕๗๐)
เทศบาลตำบลสิริเวียงชัย อำเภอเวียงชัย จังหวัดเชียงราย

แบบ ผ.๐๒/๑

ก. ยุทธศาสตร์จังหวัดที่ ๑ การสร้างมูลค่าเพิ่มด้านการท่องเที่ยวเชิงสร้างสรรค์โดยดำรงฐานวัฒนธรรมล้านนา, ๒ การส่งเสริมการผลิตและพัฒนานวัตกรรมการท่องเที่ยวยกระดับสินค้าเกษตรเชิงสร้างสรรค์ภายใต้แนวทางการพัฒนาที่ยั่งยืน

๓ การพัฒนาเศรษฐกิจสร้างสรรค์ด้านการค้า การลงทุน การบริการและโลจิสติกส์

ข. ยุทธศาสตร์การพัฒนาของ อปท. ในเขตจังหวัด ที่ ๑ การพัฒนาโครงสร้างพื้นฐานและระบบโลจิสติกส์เชื่อมโยงกลุ่มจังหวัด กลุ่มอาเซียน+๖ และ GMS

๑. ยุทธศาสตร์ด้านการพัฒนาโครงสร้างพื้นฐาน

แผนงานอุตสาหกรรมและการโยธา

ที่	โครงการ/กิจกรรม	วัตถุประสงค์	เป้าหมาย (ผลผลิตของโครงการ)	งบประมาณ					ตัวชี้วัด (KPI)	ผลที่คาดว่าจะได้รับ	หน่วยงานที่รับผิดชอบหลัก
				๒๕๖๖ (บาท)	๒๕๖๗ (บาท)	๒๕๖๘ (บาท)	๒๕๖๙ (บาท)	๒๕๗๐ (บาท)			
๑๑๒	โครงการติดตั้งไฟกิ่งสาธารณะและชุดโคมไฟฟ้าสาธารณะบริเวณสะพานแม่น้ำลาว หมู่ที่ ๑๑	เพื่อให้มีไฟฟ้าส่องสว่างและประชาชนปลอดภัยในการใช้เส้นทางสัญจร	จำนวน ๑ จุด	๓๐๐,๐๐๐	-	-	-	-	๑ จุด	ประชาชนมีความปลอดภัยในชีวิตและทรัพย์สิน	กองช่าง/การไฟฟ้าส่วนภูมิภาคอำเภอเวียงชัย
๑๑๓	โครงการปรับปรุงหอกระจายข่าวประจำหมู่บ้าน หมู่ที่ ๑๑	เพื่อให้ประชาชนได้รับข้อมูลข่าวสารและทันต่อเหตุการณ์	จำนวน ๑ แห่ง	-	๑๕๐,๐๐๐	-	-	-	๑ แห่ง	ประชาชนได้รับข้อมูลข่าวสารและทันต่อเหตุการณ์	กองช่าง
๑๑๔	โครงการก่อสร้างศาลาประกอบพิธีพร้อมเท้านคอนกรีตเสริมเหล็กบริเวณสุสานบ้านด้าย (เมรุหลังใหม่)	เพื่อให้ประชาชนหมู่ที่ ๔,๗,๑๑,๑๔,๑๕,๑๘,๒๐ มีสถานที่ในการประกอบพิธีฌาปนกิจ	กว้าง ๘ ม. ยาว ๒๐ ม. สูง ๕ ม.	-	-	-	-	๑,๓๐๐,๐๐๐	๑ หลัง	ประชาชนหมู่ที่ ๔,๗,๑๑,๑๔,๑๕,๑๘,๒๐ มีสถานที่ในการประกอบพิธีฌาปนกิจ	กองช่าง

รายละเอียดโครงการพัฒนา
แผนพัฒนาท้องถิ่น (พ.ศ. ๒๕๖๖-๒๕๗๐)
เทศบาลตำบลสิริเวียงชัย อำเภอเวียงชัย จังหวัดเชียงราย

แบบ ผ.๐๒/๑

ก. ยุทธศาสตร์จังหวัดที่ ๑ การสร้างมูลค่าเพิ่มด้านการท่องเที่ยวเชิงสร้างสรรค์โดยดำรงฐานวัฒนธรรมล้านนา, ๒ การส่งเสริมการผลิตและพัฒนานวัตกรรมการท่องเที่ยวยกระดับสินค้าเกษตรเชิงสร้างสรรค์ภายใต้แนวทางการพัฒนาที่ยั่งยืน

๓ การพัฒนาเศรษฐกิจสร้างสรรค์ด้านการค้า การลงทุน การบริการและโลจิสติกส์

ข. ยุทธศาสตร์การพัฒนาของ อปท. ในเขตจังหวัด ที่ ๑ การพัฒนาโครงสร้างพื้นฐานและระบบโลจิสติกส์เชื่อมโยงกลุ่มจังหวัด กลุ่มอาเซียน+๖ และ GMS

๑. ยุทธศาสตร์ด้านการพัฒนาโครงสร้างพื้นฐาน

แผนงานอุตสาหกรรมและการโยธา

ที่	โครงการ/กิจกรรม	วัตถุประสงค์	เป้าหมาย (ผลผลิตของโครงการ)	งบประมาณ					ตัวชี้วัด (KPI)	ผลที่คาดว่าจะได้รับ	หน่วยงานที่รับผิดชอบหลัก
				๒๕๖๖ (บาท)	๒๕๖๗ (บาท)	๒๕๖๘ (บาท)	๒๕๖๙ (บาท)	๒๕๗๐ (บาท)			
๑๑๕	โครงการเทลานคอนกรีตเสริมเหล็กในบริเวณสุสานบ้านด้าย	เพื่อให้ประชาชนหมู่ที่ ๔,๗,๑๑,๑๔,๑๕,๑๘,๒๐ ใช้ประกอบพิธีฌาปนกิจศพ	พื้นที่ไม่น้อยกว่า ๘๐๐ ตร.ม.	-	-	-	-	๕๐๐,๐๐๐	๑ แห่ง	ประกอบพิธีฌาปนกิจศพ ประชาชนได้รับประโยชน์จำนวน ๗ หมู่บ้าน	กองช่าง
๑๑๖	โครงการติดตั้งไฟกิ่งสาธารณะประจำหมู่บ้าน หมู่ที่ ๑๑	เพื่อให้มีไฟฟ้าส่องสว่างและประชาชนปลอดภัยในการใช้เส้นทางสัญจร	จำนวน ๑๐ จุด	๕๐๐,๐๐๐	-	-	-		๑๐ จุด	ประชาชนมีความปลอดภัยในชีวิตและทรัพย์สิน	กองช่าง/การไฟฟ้าส่วนภูมิภาค อำเภอ เวียงชัย
๑๑๗	โครงการติดตั้งไฟกิ่งสาธารณะพลังงานแสงอาทิตย์ หมู่ที่ ๑๑	เพื่อให้มีไฟฟ้าส่องสว่างและประชาชนปลอดภัยในการใช้เส้นทางสัญจร	ระบบพลังงานแสงอาทิตย์ จำนวน ๑๐ จุด	๕๐๐,๐๐๐	-	-	-		๑๐ จุด	ประชาชนมีความปลอดภัยในชีวิตและทรัพย์สิน	กองช่าง/การไฟฟ้าส่วนภูมิภาค อำเภอ เวียงชัย

รายละเอียดโครงการพัฒนา
แผนพัฒนาท้องถิ่น (พ.ศ. ๒๕๖๖-๒๕๗๐)
เทศบาลตำบลสิริเวียงชัย อำเภอเวียงชัย จังหวัดเชียงราย

แบบ ผ.๐๒/๑

ก. ยุทธศาสตร์จังหวัดที่ ๑ การสร้างมูลค่าเพิ่มด้านการท่องเที่ยวเชิงสร้างสรรค์โดยดำรงฐานวัฒนธรรมล้านนา, ๒ การส่งเสริมการผลิตและพัฒนานวัตกรรมเพื่อยกระดับสินค้าเกษตรเชิงสร้างสรรค์ภายใต้แนวทางการพัฒนาที่ยั่งยืน

๓ การพัฒนาเศรษฐกิจสร้างสรรค์ด้านการค้า การลงทุน การบริการและโลจิสติกส์

ข. ยุทธศาสตร์การพัฒนาของ อปท. ในเขตจังหวัด ที่ ๑ การพัฒนาโครงสร้างพื้นฐานและระบบโลจิสติกส์เชื่อมโยงกลุ่มจังหวัด กลุ่มอาเซียน+๖ และ GMS

๑. ยุทธศาสตร์ด้านการพัฒนาโครงสร้างพื้นฐาน

แผนงานอุตสาหกรรมและการโยธา

ร.ที่	โครงการ/กิจกรรม	วัตถุประสงค์	เป้าหมาย (ผลผลิตของโครงการ)	งบประมาณ					ตัวชี้วัด (KPI)	ผลที่คาดว่าจะได้รับ	หน่วยงานที่รับผิดชอบหลัก
				๒๕๖๖ (บาท)	๒๕๖๗ (บาท)	๒๕๖๘ (บาท)	๒๕๖๙ (บาท)	๒๕๗๐ (บาท)			
๑๑๘	โครงการก่อสร้างตลาดคลองคอนกรีตเสริมเหล็ก บริเวณลำเหมืองสาธารณะต่อจากจุดเดิม หมู่ที่ ๑๑	เพื่อให้ประชาชนมีน้ำใช้ในการเกษตรและอุปโภคบริโภค	ระยะทาง ๔,๒๐๐ ม.	-	-	-	๙๐๐,๐๐๐	-	๑ แห่ง	ประชาชนมีน้ำใช้ในการเกษตรและอุปโภคบริโภค	กองช่าง

รายละเอียดโครงการพัฒนา
แผนพัฒนาท้องถิ่น (พ.ศ. ๒๕๖๖-๒๕๗๐)
เทศบาลตำบลสิริเวียงชัย อำเภอเวียงชัย จังหวัดเชียงราย

แบบ ผ.๐๒/๑

ก. ยุทธศาสตร์จังหวัดที่ ๑ การสร้างมูลค่าเพิ่มด้านการท่องเที่ยวเชิงสร้างสรรค์โดยดำรงฐานวัฒนธรรมล้านนา, ๒ การส่งเสริมการผลิตและพัฒนานวัตกรรมเพื่อยกระดับสินค้าเกษตรเชิงสร้างสรรค์ภายใต้แนวทางการพัฒนาที่ยั่งยืน

๓ การพัฒนาเศรษฐกิจสร้างสรรค์ด้านการค้า การลงทุน การบริการและโลจิสติกส์

ข. ยุทธศาสตร์การพัฒนาของ อปท. ในเขตจังหวัด ที่ ๑ การพัฒนาโครงสร้างพื้นฐานและระบบโลจิสติกส์เชื่อมโยงกลุ่มจังหวัด กลุ่มอาเซียน+๖ และ GMS

๑. ยุทธศาสตร์ด้านการพัฒนาโครงสร้างพื้นฐาน

แผนงานอุตสาหกรรมและการโยธา

ที่	โครงการ/กิจกรรม	วัตถุประสงค์	เป้าหมาย (ผลผลิตของโครงการ)	งบประมาณ					ตัวชี้วัด (KPI)	ผลที่คาดว่าจะได้รับ	หน่วยงานที่รับผิดชอบหลัก
				๒๕๖๖ (บาท)	๒๕๖๗ (บาท)	๒๕๖๘ (บาท)	๒๕๖๙ (บาท)	๒๕๗๐ (บาท)			
๑๑๙	หมู่ที่ ๑๒ โครงการก่อสร้างรางระบายน้ำคอนกรีตเสริมเหล็กรูปตัวยู พร้อมฝาปิด ขอย ๖ หมู่ที่ ๑๒	เพื่อเพิ่มประสิทธิภาพในการระบายน้ำ	ขนาดกว้าง ๐.๓๐ เมตร ยาว ๗๑ เมตร ลึกเฉลี่ย ๐.๕๐ เมตร	๒๕๐,๐๐๐	-	-	-	-	๑ แห่ง	สามารถระบายน้ำท่วมขังในพื้นที่ได้อย่างรวดเร็ว	กองช่าง
๑๒๐	โครงการก่อสร้างถนนลาดยางรอบบริเวณวัดดอยเวียงฮ้อ หมู่ที่ ๑๒	เพื่อให้ประชาชนสัญจรได้อย่างสะดวกและปลอดภัยในชีวิตและทรัพย์สิน	ระยะทาง ๘๐๐ เมตร	๒,๖๐๐,๐๐๐	-	-	-	-	๑ สาย	ประชาชนสัญจรได้อย่างสะดวกและปลอดภัยในชีวิตและทรัพย์สิน	กองช่าง
๑๒๑	โครงการก่อสร้างท่อลอดเหล็กมบริเวณร่องโพธิ หมู่ที่ ๑๒	เพื่อเพิ่มประสิทธิภาพในการระบายน้ำ	ขนาดกว้าง ๕ เมตร ยาว ๔ เมตร	๓๕๐,๐๐๐	-	-	-	-	๑ จุด	สามารถระบายน้ำท่วมขังในพื้นที่ได้อย่างรวดเร็ว	กองช่าง

รายละเอียดโครงการพัฒนา
แผนพัฒนาท้องถิ่น (พ.ศ. ๒๕๖๖-๒๕๗๐)
เทศบาลตำบลสิริเวียงชัย อำเภอเวียงชัย จังหวัดเชียงราย

แบบ ผ.๐๒/๑

ก. ยุทธศาสตร์จังหวัดที่ ๑ การสร้างมูลค่าเพิ่มด้านการท่องเที่ยวเชิงสร้างสรรค์โดยดำรงฐานวัฒนธรรมล้านนา, ๒ การส่งเสริมการผลิตและพัฒนานวัตกรรมเพื่อยกระดับสินค้าเกษตรเชิงสร้างสรรค์ภายใต้แนวทางการพัฒนาที่ยั่งยืน

๓ การพัฒนาเศรษฐกิจสร้างสรรค์ด้านการค้า การลงทุน การบริการและโลจิสติกส์

ข. ยุทธศาสตร์การพัฒนาของ อปท. ในเขตจังหวัด ที่ ๑ การพัฒนาโครงสร้างพื้นฐานและระบบโลจิสติกส์เชื่อมโยงกลุ่มจังหวัด กลุ่มอาเซียน+๖ และ GMS

๑. ยุทธศาสตร์ด้านการพัฒนาโครงสร้างพื้นฐาน

แผนงานอุตสาหกรรมและการโยธา

ที่	โครงการ/กิจกรรม	วัตถุประสงค์	เป้าหมาย (ผลผลิตของโครงการ)	งบประมาณ					ตัวชี้วัด (KPI)	ผลที่คาดว่าจะได้รับ	หน่วยงานที่รับผิดชอบหลัก
				๒๕๖๖ (บาท)	๒๕๖๗ (บาท)	๒๕๖๘ (บาท)	๒๕๖๙ (บาท)	๒๕๗๐ (บาท)			
๑๒๒	โครงการก่อสร้างถนนคอนกรีตเสริมเหล็ก รอบสุสาน จุดเริ่มต้นซอย ๑ ถึง ซอย ๒ หมู่ที่ ๑๒	เพื่อให้ประชาชนสัญจรได้อย่างสะดวกและปลอดภัยในชีวิต	กว้าง ๔ ม. ยาว ๒๕๐ ม. หนา ๐.๑๕ ม.	-	๖๐๐,๐๐๐	-	-	-	๒ สาย	ประชาชนได้รับประโยชน์ และอุบัติเหตุลดลง	กองช่าง
๑๒๓	โครงการก่อสร้างถนนลูกรังบดอัดแน่นเส้นทางหนองบอยป่าก้อ หมู่ที่ ๑๒	เพื่อให้ประชาชนสัญจรได้อย่างสะดวกและขนส่งผลผลิตทางการเกษตร	กว้าง ๓.๕ ม. ยาว ๒,๕๐๐ ม. หนา ๐.๑๕ ม.	-	๗๐๐,๐๐๐	-	-	-	๑ สาย	ประชาชนสัญจรได้อย่างสะดวกและขนส่งผลผลิตทางการเกษตร	กองช่าง
๑๒๔	โครงการก่อสร้างถนนลงหินลูกรังบดอัดแน่นเส้นทางหนองบอยน้อย หมู่ที่ ๑๒	เพื่อให้ประชาชนสัญจรได้อย่างสะดวกและขนส่งผลผลิตทางการเกษตร	กว้าง ๓ ม. ยาว ๖๐๐ ม. หนา ๐.๑๕ ม.	-	๓๐๐,๐๐๐	-	-	-	๑ สาย	ประชาชนสัญจรได้อย่างสะดวกและขนส่งผลผลิตทางการเกษตร	กองช่าง
๑๒๕	โครงการเจาะบ่อบาดาล บริเวณพระธาตุเวียงฮ้อ หมู่ที่ ๑๒	เพื่อให้ประชาชนมีแหล่งน้ำอุปโภคบริโภค ได้อย่างเพียงพอ	จำนวน ๑ แห่ง	-	-	๓๐๐,๐๐๐	-	-	๑ แห่ง	ประชาชนมีแหล่งน้ำอุปโภคบริโภค ได้อย่างเพียงพอ	กองช่าง

รายละเอียดโครงการพัฒนา
แผนพัฒนาท้องถิ่น (พ.ศ. ๒๕๖๖-๒๕๗๐)
เทศบาลตำบลสิริเวียงชัย อำเภอเวียงชัย จังหวัดเชียงราย

แบบ ผ.๐๒/๑

ก. ยุทธศาสตร์จังหวัดที่ ๑ การสร้างมูลค่าเพิ่มด้านการท่องเที่ยวเชิงสร้างสรรค์โดยดำรงฐานวัฒนธรรมล้านนา, ๒ การส่งเสริมการผลิตและพัฒนานวัตกรรมเพื่อยกระดับสินค้าเกษตรเชิงสร้างสรรค์ภายใต้แนวทางการพัฒนาที่ยั่งยืน

๓ การพัฒนาเศรษฐกิจสร้างสรรค์ด้านการค้า การลงทุน การบริการและโลจิสติกส์

ข. ยุทธศาสตร์การพัฒนาของ อปท. ในเขตจังหวัด ที่ ๑ การพัฒนาโครงสร้างพื้นฐานและระบบโลจิสติกส์เชื่อมโยงกลุ่มจังหวัด กลุ่มอาเซียน+๖ และ GMS

๑. ยุทธศาสตร์ด้านการพัฒนาโครงสร้างพื้นฐาน

แผนงานอุตสาหกรรมและการโยธา

ที่	โครงการ/กิจกรรม	วัตถุประสงค์	เป้าหมาย (ผลผลิตของโครงการ)	งบประมาณ					ตัวชี้วัด (KPI)	ผลที่คาดว่าจะได้รับ	หน่วยงานที่รับผิดชอบหลัก
				๒๕๖๖ (บาท)	๒๕๖๗ (บาท)	๒๕๖๘ (บาท)	๒๕๖๙ (บาท)	๒๕๗๐ (บาท)			
๑๒๖	โครงการก่อสร้างถนน คสล. ซอย ๕ หมู่ที่ ๑๒	เพื่อให้ประชาชนสัญจรได้อย่างสะดวกและปลอดภัยในชีวิต	กว้าง ๔ ม. ยาว ๔๕ ม.	-	-	๑๑๐,๐๐๐	-	-	๑ สาย	ประชาชนได้รับประโยชน์และอุบัติเหตุลดลง	กองช่าง
๑๒๗	โครงการก่อสร้างถนน คสล. ซอย ๗ หมู่ที่ ๑๒	เพื่อให้ประชาชนสัญจรได้อย่างสะดวกและปลอดภัยในชีวิต	กว้าง ๔ ม. ยาว ๕๐ ม.	-	-	๑๒๐,๐๐๐	-	-	๑ สาย	ประชาชนได้รับประโยชน์และอุบัติเหตุลดลง	กองช่าง
๑๒๘	โครงการซ่อมแซมถนนภายในหมู่บ้าน หมู่ที่ ๑๒	เพื่อให้ประชาชนสัญจรได้อย่างสะดวกและปลอดภัยในชีวิต	ถนนภายในหมู่บ้านทุกสาย	๒๐๐,๐๐๐	-	-	-	-	๑ หมู่	ประชาชนได้รับประโยชน์และอุบัติเหตุลดลง	กองช่าง
๑๒๙	โครงการก่อสร้างห้องน้ำสาธารณะในบริเวณพื้นที่สาธารณะประจำหมู่บ้าน หมู่ที่ ๑๒	เพื่อบริการประชาชนในหมู่บ้านในการทำกิจกรรมของหมู่บ้าน	จำนวน ๔ ห้อง	-	-	-	๒๕๐,๐๐๐	-	๔ ห้อง	ประชาชนได้ใช้บริการ	กองช่าง

รายละเอียดโครงการพัฒนา

แผนพัฒนาท้องถิ่น (พ.ศ. ๒๕๖๖-๒๕๗๐)

เทศบาลตำบลสิริเวียงชัย อำเภอเวียงชัย จังหวัดเชียงราย

แบบ ผ.๐๒/๑

ก. ยุทธศาสตร์จังหวัดที่ ๑ การสร้างมูลค่าเพิ่มด้านการท่องเที่ยวเชิงสร้างสรรค์โดยดำรงฐานวัฒนธรรมล้านนา, ๒ การส่งเสริมการผลิตและพัฒนานวัตกรรมเพื่อยกระดับสินค้าเกษตรเชิงสร้างสรรค์ภายใต้แนวทางการพัฒนาที่ยั่งยืน
๓ การพัฒนาเศรษฐกิจสร้างสรรค์ด้านการค้า การลงทุน การบริการและโลจิสติกส์

ข. ยุทธศาสตร์การพัฒนาของ อปท. ในเขตจังหวัดที่ ๑ การพัฒนาโครงสร้างพื้นฐานและระบบโลจิสติกส์เชื่อมโยงกลุ่มจังหวัด กลุ่มอาเซียน+๖ และ GMS

๑. ยุทธศาสตร์ด้านการพัฒนาโครงสร้างพื้นฐาน

แผนงานอุตสาหกรรมและการโยธา

ที่	โครงการ/กิจกรรม	วัตถุประสงค์	เป้าหมาย (ผลผลิตของโครงการ)	งบประมาณ					ตัวชี้วัด (KPI)	ผลที่คาดว่าจะได้รับ	หน่วยงานที่รับผิดชอบหลัก
				๒๕๖๖ (บาท)	๒๕๖๗ (บาท)	๒๕๖๘ (บาท)	๒๕๖๙ (บาท)	๒๕๗๐ (บาท)			
๑๓๐	โครงการก่อสร้างรางระบายน้ำคอนกรีตเสริมเหล็กรูปตัวยู ซอย ๑ หมู่ที่ ๑๒	เพื่อเพิ่มประสิทธิภาพในการระบายน้ำ	ขนาดกว้าง ๐.๓๐ เมตร ยาว ๑๕๐ เมตร ลึกเฉลี่ย ๐.๕๐ เมตร	-	-	-	๒๕๒,๐๐๐	-	๑ แห่ง	สามารถระบายน้ำท่วมขังในพื้นที่ได้อย่างรวดเร็ว	กองช่าง
๑๓๑	โครงการก่อสร้างถนน คสล. ซอย ๑๐ หมู่ที่ ๑๒	เพื่อให้ประชาชนสัญจรได้อย่างสะดวกและปลอดภัยในชีวิต	ขนาดกว้าง ๓ เมตร ยาว ๑๕๐ เมตร หนาเฉลี่ย ๐.๑๕ เมตร	-	-	-	๓๐๐,๐๐๐	-	๑ สาย	ประชาชนได้รับประโยชน์และอุบัติเหตุลดลง	กองช่าง
๑๓๒	โครงการก่อสร้างถนนลงหินคลุกบดทับแน่นทางเข้าพื้นที่การเกษตรบริเวณที่นายนายจี อินชัยยา หมู่ที่ ๑๒	เพื่อให้ประชาชนสัญจรได้อย่างสะดวก และปลอดภัยในชีวิตและทรัพย์สิน	กว้าง ๔.๐๐ ม. ยาว ๕๐๐ ม. หนา ๐.๑๕ ม.	-	-	-	-	๒๕๐,๐๐๐	๑ สาย	ประชาชนสัญจรได้อย่างสะดวก และปลอดภัยในชีวิตและทรัพย์สิน	กองช่าง

รายละเอียดโครงการพัฒนา
แผนพัฒนาท้องถิ่น (พ.ศ. ๒๕๖๖-๒๕๗๐)
เทศบาลตำบลสิริเวียงชัย อำเภอเวียงชัย จังหวัดเชียงราย

แบบ ผ.๐๒/๑

ก. ยุทธศาสตร์จังหวัดที่ ๑ การสร้างมูลค่าเพิ่มด้านการท่องเที่ยวเชิงสร้างสรรค์โดยดำรงฐานวัฒนธรรมล้านนา, ๒ การส่งเสริมการผลิตและพัฒนานวัตกรรมเพื่อยกระดับสินค้าเกษตรเชิงสร้างสรรค์ภายใต้แนวทางการพัฒนาที่ยั่งยืน

๓ การพัฒนาเศรษฐกิจสร้างสรรค์ด้านการค้า การลงทุน การบริการและโลจิสติกส์

ข. ยุทธศาสตร์การพัฒนาของ อปท. ในเขตจังหวัด ที่ ๑ การพัฒนาโครงสร้างพื้นฐานและระบบโลจิสติกส์เชื่อมโยงกลุ่มจังหวัด กลุ่มอาเซียน+๖ และ GMS

๑. ยุทธศาสตร์ด้านการพัฒนาโครงสร้างพื้นฐาน

แผนงานอุตสาหกรรมและการโยธา

ที่	โครงการ/กิจกรรม	วัตถุประสงค์	เป้าหมาย (ผลผลิตของโครงการ)	งบประมาณ					ตัวชี้วัด (KPI)	ผลที่คาดว่าจะได้รับ	หน่วยงานที่รับผิดชอบหลัก
				๒๕๖๖ (บาท)	๒๕๖๗ (บาท)	๒๕๖๘ (บาท)	๒๕๖๙ (บาท)	๒๕๗๐ (บาท)			
๑๓๓	โครงการก่อสร้างศาลาอเนกประสงค์ในสุสานบ้านใหม่โพธิ์งาม หมู่ที่ ๑๒	เพื่อให้ประชาชนในหมู่บ้าน หมู่ที่ ๑๒ และหมู่ที่ ๒ มีอาคารประกอบพิธีกรรมทางศาสนา	กว้าง ๒๐ ม. ยาว ๕๐ ม. สูง ๖ ม.	-		-		๘,๐๐๐,๐๐๐	๑ หลัง	ประชาชนมีอาคารประกอบกิจกรรม	กองช่าง
๑๓๔	โครงการปรับปรุงระบบประปาหมู่บ้าน หมู่ที่ ๑๒	เพื่อให้ประชาชนมีน้ำอุปโภคบริโภค	เปลี่ยนอุปกรณ์ที่ชำรุด	-		-		๓๐๐,๐๐๐	๑ แห่ง	ประชาชนน้ำอุปโภคบริโภคอย่างเพียงพอ	กองช่าง
๑๓๕	โครงการก่อสร้างถนนลาดยางบริเวณร่องโพธิ์ทางเข้าพื้นที่การเกษตรเชื่อมหมู่ที่ ๓ และหมู่ที่ ๑๒	เพื่อให้ประชาชนสัญจรได้อย่างสะดวก และปลอดภัยในชีวิตและทรัพย์สิน	กว้าง ๔.๐๐ ม. ยาว ๒,๕๐๐ ม.	-		-		๓๐๐,๐๐๐	๑ สาย	ประชาชนสัญจรได้อย่างสะดวก และปลอดภัยในชีวิตและทรัพย์สิน	กองช่าง

รายละเอียดโครงการพัฒนา

แผนพัฒนาท้องถิ่น (พ.ศ. ๒๕๖๖-๒๕๗๐)

เทศบาลตำบลสิริเวียงชัย อำเภอเวียงชัย จังหวัดเชียงราย

แบบ ผ.๐๒/๑

ก. ยุทธศาสตร์จังหวัดที่ ๑ การสร้างมูลค่าเพิ่มด้านการท่องเที่ยวเชิงสร้างสรรค์โดยดำรงฐานวัฒนธรรมล้านนา, ๒ การส่งเสริมการผลิตและพัฒนานวัตกรรมเพื่อยกระดับสินค้าเกษตรเชิงสร้างสรรค์ภายใต้แนวทางการพัฒนาที่ยั่งยืน

๓ การพัฒนาเศรษฐกิจสร้างสรรค์ด้านการค้า การลงทุน การบริการและโลจิสติกส์

ข. ยุทธศาสตร์การพัฒนาของ อปท. ในเขตจังหวัด ที่ ๑ การพัฒนาโครงสร้างพื้นฐานและระบบโลจิสติกส์เชื่อมโยงกลุ่มจังหวัด กลุ่มอาเซียน+๖ และ GMS

๑. ยุทธศาสตร์ด้านการพัฒนาโครงสร้างพื้นฐาน

แผนงานอุตสาหกรรมและการโยธา

ที่	โครงการ/กิจกรรม	วัตถุประสงค์	เป้าหมาย (ผลผลิตของโครงการ)	งบประมาณ					ตัวชี้วัด (KPI)	ผลที่คาดว่าจะได้รับ	หน่วยงานที่รับผิดชอบหลัก
				๒๕๖๖ (บาท)	๒๕๖๗ (บาท)	๒๕๖๘ (บาท)	๒๕๖๙ (บาท)	๒๕๗๐ (บาท)			
๑๓๖	โครงการติดตั้งไฟกิ่งสาธารณะประจำหมู่บ้าน หมู่ที่ ๑๒	เพื่อให้มีไฟฟ้าส่องสว่างและประชาชนปลอดภัยในการใช้เส้นทางสัญจร	จำนวน ๑๐ จุด	๕๐๐,๐๐๐	-	-	-	-	๑๐ จุด	ประชาชนมีความปลอดภัยในชีวิตและทรัพย์สิน	กองช่าง/การไฟฟ้าส่วนภูมิภาค อำเภอ เวียงชัย
๑๓๗	โครงการติดตั้งไฟกิ่งสาธารณะพลังงานแสงอาทิตย์ หมู่ที่ ๑๒	เพื่อให้มีไฟฟ้าส่องสว่างและประชาชนปลอดภัยในการใช้เส้นทางสัญจร	ระบบพลังงานแสงอาทิตย์ จำนวน ๑๐ จุด	๕๐๐,๐๐๐	-	-	-	-	๑๐ จุด	ประชาชนมีความปลอดภัยในชีวิตและทรัพย์สิน	กองช่าง/การไฟฟ้าส่วนภูมิภาค อำเภอ เวียงชัย
๑๓๘	โครงการปรับปรุงเสียงตามสายประจำหมู่บ้าน หมู่ที่ ๑๒	เพื่อให้ประชาชนได้รับข้อมูลข่าวสารและทันต่อเหตุการณ์	จำนวน ๑ แห่ง	-	-	-	-	๑๕๐,๐๐๐	๑ แห่ง	ประชาชนได้รับข้อมูลข่าวสารและทันต่อเหตุการณ์	กองช่าง

รายละเอียดโครงการพัฒนา
แผนพัฒนาท้องถิ่น (พ.ศ. ๒๕๖๖-๒๕๗๐)
เทศบาลตำบลสิริเวียงชัย อำเภอเวียงชัย จังหวัดเชียงราย

แบบ ผ.๐๒/๑

ก. ยุทธศาสตร์จังหวัดที่ ๑ การสร้างมูลค่าเพิ่มด้านการท่องเที่ยวเชิงสร้างสรรค์โดยดำรงฐานวัฒนธรรมล้านนา, ๒ การส่งเสริมการผลิตและพัฒนานวัตกรรมเพื่อยกระดับสินค้าเกษตรเชิงสร้างสรรค์ภายใต้แนวทางการพัฒนาที่ยั่งยืน

๓ การพัฒนาเศรษฐกิจสร้างสรรค์ด้านการค้า การลงทุน การบริการและโลจิสติกส์

ข. ยุทธศาสตร์การพัฒนาของ อปท. ในเขตจังหวัด ที่ ๑ การพัฒนาโครงสร้างพื้นฐานและระบบโลจิสติกส์เชื่อมโยงกลุ่มจังหวัด กลุ่มอาเซียน+๖ และ GMS

๑. ยุทธศาสตร์ด้านการพัฒนาโครงสร้างพื้นฐาน

แผนงานอุตสาหกรรมและการโยธา

ที่	โครงการ/กิจกรรม	วัตถุประสงค์	เป้าหมาย (ผลผลิตของโครงการ)	งบประมาณ					ตัวชี้วัด (KPI)	ผลที่คาดว่าจะได้รับ	หน่วยงานที่รับผิดชอบหลัก
				๒๕๖๖ (บาท)	๒๕๖๗ (บาท)	๒๕๖๘ (บาท)	๒๕๖๙ (บาท)	๒๕๗๐ (บาท)			
๑๓๙	หมู่ที่ ๑๔ โครงการก่อสร้างรางระบายน้ำคอนกรีตเสริมเหล็กรูปตัวยู ซอย ๓ หมู่ที่ ๑๔	เพื่อเพิ่มประสิทธิภาพในการระบายน้ำ	ขนาดกว้าง ๐.๓๐ ม. ยาว ๗๐๕ ม. ลึกเฉลี่ย ๐.๕๐ ม.	๒,๕๐๐,๐๐๐	-	-	-	-	๑ แห่ง	สามารถระบายน้ำท่วมขังในพื้นที่ได้อย่างรวดเร็ว	กองช่าง
๑๔๐	โครงการก่อสร้างถนนลงหินคลุกบดอัดแน่น ซอย ๓ เชื่อมหมู่ที่ ๒๐ หมู่ที่ ๑๔	เพื่อให้ประชาชนสัญจรได้อย่างสะดวก และปลอดภัยในชีวิตและทรัพย์สิน	กว้าง ๓.๕๐ ม. ยาว ๒๕๐ ม. หนา ๐.๑๕ ม.	๒๒๐,๐๐๐	-	-	-	-	๑ สาย	ประชาชนสัญจรได้อย่างสะดวก และปลอดภัยในชีวิตและทรัพย์สิน	กองช่าง
๑๔๑	โครงการก่อสร้างรางระบายน้ำคอนกรีตเสริมเหล็กรูปตัวยู ซอย ๗ หมู่ที่ ๑๔	เพื่อเพิ่มประสิทธิภาพในการระบายน้ำ	ขนาดกว้าง ๐.๖๐ เมตร ยาว ๕๐๐ เมตร ลึกเฉลี่ย ๑.๐๐ เมตร	-	๑,๗๕๐,๐๐๐	-	-	-	๑ แห่ง	สามารถระบายน้ำท่วมขังในพื้นที่ได้อย่างรวดเร็ว	กองช่าง

121

รายละเอียดโครงการพัฒนา
แผนพัฒนาท้องถิ่น (พ.ศ. ๒๕๖๖-๒๕๗๐)
เทศบาลตำบลสิริเวียงชัย อำเภอเวียงชัย จังหวัดเชียงราย

แบบ ผ.๐๒/๑

ก. ยุทธศาสตร์จังหวัดที่ ๑ การสร้างมูลค่าเพิ่มด้านการท่องเที่ยวเชิงสร้างสรรค์โดยดำรงฐานวัฒนธรรมล้านนา, ๒ การส่งเสริมการผลิตและพัฒนานวัตกรรมเพื่อยกระดับสินค้าเกษตรเชิงสร้างสรรค์ภายใต้แนวทางการพัฒนาที่ยั่งยืน

๓ การพัฒนาเศรษฐกิจสร้างสรรค์ด้านการค้า การลงทุน การบริการและโลจิสติกส์

ข. ยุทธศาสตร์การพัฒนาของ อปท. ในเขตจังหวัด ที่ ๑ การพัฒนาโครงสร้างพื้นฐานและระบบโลจิสติกส์เชื่อมโยงกลุ่มจังหวัด กลุ่มอาเซียน+๖ และ GMS

๑. ยุทธศาสตร์ด้านการพัฒนาโครงสร้างพื้นฐาน

แผนงานอุตสาหกรรมและการโยธา

ที่	โครงการ/กิจกรรม	วัตถุประสงค์	เป้าหมาย (ผลผลิตของโครงการ)	งบประมาณ					ตัวชี้วัด (KPI)	ผลที่คาดว่าจะได้รับ	หน่วยงานที่รับผิดชอบหลัก
				๒๕๖๖ (บาท)	๒๕๖๗ (บาท)	๒๕๖๘ (บาท)	๒๕๖๙ (บาท)	๒๕๗๐ (บาท)			
๑๔๒	โครงการติดตั้งไฟกิ่งสาธารณะประจำหมู่บ้าน หมู่ที่ ๑๔	เพื่อให้มีไฟฟ้าส่องสว่างและประชาชนปลอดภัยในการใช้เส้นทางสัญจร	จำนวน ๑๐ จุด	๕๐๐,๐๐๐	-	-	-	-	๑๐ จุด	ประชาชนมีความปลอดภัยในชีวิตและทรัพย์สิน	กองช่าง/การไฟฟ้าส่วนภูมิภาค อำเภอ เวียงชัย
๑๔๓	โครงการติดตั้งไฟกิ่งสาธารณะพลังงานแสงอาทิตย์ หมู่ที่ ๑๔	เพื่อให้มีไฟฟ้าส่องสว่างและประชาชนปลอดภัยในการใช้เส้นทางสัญจร	ระบบพลังงานแสงอาทิตย์ จำนวน ๑๐ จุด	๕๐๐,๐๐๐	-	-	-	-	๑๐ จุด	ประชาชนมีความปลอดภัยในชีวิตและทรัพย์สิน	กองช่าง/การไฟฟ้าส่วนภูมิภาค อำเภอ เวียงชัย

รายละเอียดโครงการพัฒนา
แผนพัฒนาท้องถิ่น (พ.ศ. ๒๕๖๖-๒๕๗๐)
เทศบาลตำบลสิริเวียงชัย อำเภอเวียงชัย จังหวัดเชียงราย

แบบ ผ.๐๒/๑

ก. ยุทธศาสตร์จังหวัดที่ ๑ การสร้างมูลค่าเพิ่มด้านการท่องเที่ยวเชิงสร้างสรรค์โดยดำรงฐานวัฒนธรรมล้านนา, ๒ การส่งเสริมการผลิตและพัฒนานวัตกรรมการท่องเที่ยวระดับสินค้าเกษตรเชิงสร้างสรรค์ภายใต้แนวทางการพัฒนาที่ยั่งยืน

๓ การพัฒนาเศรษฐกิจสร้างสรรค์ด้านการค้า การลงทุน การบริการและโลจิสติกส์

ข. ยุทธศาสตร์การพัฒนาของ อปท. ในเขตจังหวัด ที่ ๑ การพัฒนาโครงสร้างพื้นฐานและระบบโลจิสติกส์เชื่อมโยงกลุ่มจังหวัด กลุ่มอาเซียน+๖ และ GMS

๑. ยุทธศาสตร์ด้านการพัฒนาโครงสร้างพื้นฐาน

แผนงานอุตสาหกรรมและการโยธา

ที่	โครงการ/กิจกรรม	วัตถุประสงค์	เป้าหมาย (ผลผลิตของโครงการ)	งบประมาณ					ตัวชี้วัด (KPI)	ผลที่คาดว่าจะได้รับ	หน่วยงานที่รับผิดชอบหลัก
				๒๕๖๖ (บาท)	๒๕๖๗ (บาท)	๒๕๖๘ (บาท)	๒๕๖๙ (บาท)	๒๕๗๐ (บาท)			
๑๔๔	หมูที่ ๑๕ โครงการก่อสร้างท่อลอดเหลี่ยมบริเวณสะพานข้ามบ้านเลขที่ ๑๑๕ จำนวน ๒ จุด หมูที่ ๑๕	เพื่อเพิ่มประสิทธิภาพในการระบายน้ำ	กว้าง ๓ ม. ยาว ๔ ม.	๕๐๐,๐๐๐	-	-	-	-	๒ จุด	สามารถระบายน้ำท่วมขังในพื้นที่ได้อย่างรวดเร็ว	กองช่าง
๑๔๕	โครงการถมดินในพื้นที่สาธารณะของหมู่บ้าน หมูที่ ๑๕	เพื่อให้ประชาชนมีสถานที่จัดกิจกรรมของหมู่บ้าน	พื้นที่ จำนวน ๑ ไร่	๒๕๐,๐๐๐	-	-	-	-	๑ แห่ง	ประชาชนมีความสามัคคี	กองช่าง
๑๔๖	โครงการเสริมไหล่ทางถนนบริเวณประปาหมู่บ้าน หมูที่ ๑๕	เพื่อให้ประชาชนสัญจรได้อย่างสะดวกและปลอดภัยในชีวิต	กว้าง ๑.๕๐ ม. ยาว ๕๐ ม.	๓๐๐,๐๐๐	-	-	-	-	๑ สาย	ประชาชนได้รับประโยชน์และอุบัติเหตุลดลง	กองช่าง

รายละเอียดโครงการพัฒนา

แผนพัฒนาท้องถิ่น (พ.ศ. ๒๕๖๖-๒๕๗๐)

เทศบาลตำบลสิริเวียงชัย อำเภอเวียงชัย จังหวัดเชียงราย

แบบ ผ.๐๒/๑

ก. ยุทธศาสตร์จังหวัดที่ ๑ การสร้างมูลค่าเพิ่มด้านการท่องเที่ยวเชิงสร้างสรรค์โดยดำรงฐานวัฒนธรรมล้านนา, ๒ การส่งเสริมการผลิตและพัฒนานวัตกรรมเพื่อยกระดับสินค้าเกษตรเชิงสร้างสรรค์ภายใต้แนวทางการพัฒนาที่ยั่งยืน

๓ การพัฒนาเศรษฐกิจสร้างสรรค์ด้านการค้า การลงทุน การบริการและโลจิสติกส์

ข. ยุทธศาสตร์การพัฒนาของ อปท. ในเขตจังหวัด ที่ ๑ การพัฒนาโครงสร้างพื้นฐานและระบบโลจิสติกส์เชื่อมโยงกลุ่มจังหวัด กลุ่มอาเซียน+๖ และ GMS

๑. ยุทธศาสตร์ด้านการพัฒนาโครงสร้างพื้นฐาน

แผนงานอุตสาหกรรมและการโยธา

ที่	โครงการ/กิจกรรม	วัตถุประสงค์	เป้าหมาย (ผลผลิตของโครงการ)	งบประมาณ					ตัวชี้วัด (KPI)	ผลที่คาดว่าจะได้รับ	หน่วยงานที่รับผิดชอบหลัก
				๒๕๖๖ (บาท)	๒๕๖๗ (บาท)	๒๕๖๘ (บาท)	๒๕๖๙ (บาท)	๒๕๗๐ (บาท)			
๑๔๗	โครงการซ่อมแซมถนน คสล.เชื่อมระหว่างหมู่ที่ ๘ ถึง หมู่ที่ ๑๕	เพื่อให้ประชาชนสัญจรได้อย่างสะดวกและปลอดภัยในชีวิต	ระยะทาง ๑๐๐ ม.	-	๖๐๐,๐๐๐	-	-	-	๑ สาย	ประชาชนได้รับประโยชน์และอุบัติเหตุลดลง	กองช่าง
๑๔๘	โครงการก่อสร้างถนนลงหินคลุกบดอัดแน่นทางเข้าพื้นที่การเกษตรของนายอินสม หมู่ที่ ๑๕	เพื่อให้ประชาชนสัญจรได้อย่างสะดวก และปลอดภัยในชีวิตและทรัพย์สิน	กว้าง ๕ ม. ยาว ๑๐ ม. สูง ๓.๕๐ ม.	-	๒๐๐,๐๐๐	-	-	-	๑ สาย	ประชาชนสัญจรได้อย่างสะดวก และปลอดภัยในชีวิตและทรัพย์สิน	กองช่าง
๑๔๙	โครงการก่อสร้างถนนลูกรัง ขยายหลังโรงเรียนอนุบาลเวียงชัย หมู่ที่ ๑๕	เพื่อให้ประชาชนสัญจรได้อย่างสะดวก และปลอดภัยในชีวิตและทรัพย์สิน	กว้าง ๔ ม. ยาว ๒๕๐ ม. หน้า ๐.๑๕ ม.	-	๑๕๐,๐๐๐	-	-	-	๑ สาย	ประชาชนสัญจรได้อย่างสะดวก และปลอดภัยในชีวิตและทรัพย์สิน	กองช่าง

รายละเอียดโครงการพัฒนา
แผนพัฒนาท้องถิ่น (พ.ศ. ๒๕๖๖-๒๕๗๐)
เทศบาลตำบลสิริเวียงชัย อำเภอเวียงชัย จังหวัดเชียงราย

แบบ ผ.๐๒/๑

ก. ยุทธศาสตร์จังหวัดที่ ๑ การสร้างมูลค่าเพิ่มด้านการท่องเที่ยวเชิงสร้างสรรค์โดยดำรงฐานวัฒนธรรมล้านนา, ๒ การส่งเสริมการผลิตและพัฒนานวัตกรรมเพื่อยกระดับสินค้าเกษตรเชิงสร้างสรรค์ภายใต้แนวทางการพัฒนาที่ยั่งยืน

๓ การพัฒนาเศรษฐกิจสร้างสรรค์ด้านการค้า การลงทุน การบริการและโลจิสติกส์

ข. ยุทธศาสตร์การพัฒนาของ อปท. ในเขตจังหวัด ที่ ๑ การพัฒนาโครงสร้างพื้นฐานและระบบโลจิสติกส์เชื่อมโยงกลุ่มจังหวัด กลุ่มอาเซียน+๖ และ GMS

๑. ยุทธศาสตร์ด้านการพัฒนาโครงสร้างพื้นฐาน

แผนงานอุตสาหกรรมและการโยธา

ที่	โครงการ/กิจกรรม	วัตถุประสงค์	เป้าหมาย (ผลผลิตของโครงการ)	งบประมาณ					ตัวชี้วัด (KPI)	ผลที่คาดว่าจะได้รับ	หน่วยงานที่รับผิดชอบหลัก
				๒๕๖๖ (บาท)	๒๕๖๗ (บาท)	๒๕๖๘ (บาท)	๒๕๖๙ (บาท)	๒๕๗๐ (บาท)			
๑๕๐	โครงการก่อสร้างถนนลงหินคลุกบดอัดแน่นสายทางไปบวกลาดตอง หมู่ที่ ๑๕	เพื่อให้ประชาชนสัญจรได้อย่างสะดวก และปลอดภัยในชีวิตและทรัพย์สิน	กว้าง ๓.๕๐ ม. ยาว ๒๕๐ ม. หนา ๐.๑๕ ม.	-	-	๒๒๐,๐๐๐	-	-	๑ สาย	ประชาชนสัญจรได้อย่างสะดวก และปลอดภัยในชีวิตและทรัพย์สิน	กองช่าง
๑๕๑	โครงการก่อสร้างถนนลงหินคลุกบดอัดแน่นเชื่อมหมู่ที่ ๙ ซอยประปา หมู่ที่ ๑๕	เพื่อให้ประชาชนสัญจรได้อย่างสะดวก และปลอดภัยในชีวิตและทรัพย์สิน	กว้าง ๓ ม. ยาว ๑,๐๐๐ ม. หนา ๐.๑๕ ม.	-	-	๕๐๐,๐๐๐	-	-	๑ สาย	ประชาชนสัญจรได้อย่างสะดวก และปลอดภัยในชีวิตและทรัพย์สิน	กองช่าง
๑๕๒	โครงการก่อสร้างถนนลูกรังเชื่อมระหว่างหมู่ที่ ๑๘ ถึง หมู่ที่ ๑๕	เพื่อให้ประชาชนสัญจรได้อย่างสะดวก และปลอดภัยในชีวิตและทรัพย์สิน	กว้าง ๔ ม. ยาว ๕๐๐ ม. หนา ๐.๑๕ ม.	-	-	๑๓๐,๐๐๐	-	-	๑ สาย	ประชาชนสัญจรได้อย่างสะดวก และปลอดภัยในชีวิตและทรัพย์สิน	กองช่าง

รายละเอียดโครงการพัฒนา
แผนพัฒนาท้องถิ่น (พ.ศ. ๒๕๖๖-๒๕๗๐)
เทศบาลตำบลสิริเวียงชัย อำเภอเวียงชัย จังหวัดเชียงราย

แบบ ผ.๐๒/๑

ก. ยุทธศาสตร์จังหวัดที่ ๑ การสร้างมูลค่าเพิ่มด้านการท่องเที่ยวเชิงสร้างสรรค์โดยดำรงฐานวัฒนธรรมล้านนา, ๒ การส่งเสริมการผลิตและพัฒนานวัตกรรมเพื่อยกระดับสินค้าเกษตรเชิงสร้างสรรค์ภายใต้แนวทางการพัฒนาที่ยั่งยืน

๓ การพัฒนาเศรษฐกิจสร้างสรรค์ด้านการค้า การลงทุน การบริการและโลจิสติกส์

ข. ยุทธศาสตร์การพัฒนาของ อปท. ในเขตจังหวัด ที่ ๑ การพัฒนาโครงสร้างพื้นฐานและระบบโลจิสติกส์เชื่อมโยงกลุ่มจังหวัด กลุ่มอาเซียน+๖ และ GMS

๑. ยุทธศาสตร์ด้านการพัฒนาโครงสร้างพื้นฐาน

แผนงานอุตสาหกรรมและการโยธา

ที่	โครงการ/กิจกรรม	วัตถุประสงค์	เป้าหมาย (ผลผลิตของโครงการ)	งบประมาณ					ตัวชี้วัด (KPI)	ผลที่คาดว่าจะได้รับ	หน่วยงานที่รับผิดชอบหลัก
				๒๕๖๖ (บาท)	๒๕๖๗ (บาท)	๒๕๖๘ (บาท)	๒๕๖๙ (บาท)	๒๕๗๐ (บาท)			
๑๕๓	โครงการขุดเจาะบ่อบาดาลในพื้นที่สาธารณะ หมู่ที่ ๑๕	เพื่อให้มีน้ำเพียงพอต่อการเกษตร และเพื่อการอุปโภคบริโภค	จำนวน ๑ จุด	-	-	-	๓๐๐,๐๐๐	-	๑ จุด	ประชาชนมีน้ำเพียงพอต่อการทำการเกษตรและการอุปโภคบริโภค	กองช่าง
๑๕๔	โครงการซ่อมแซมระบบประปาหมู่บ้าน หมู่ที่ ๑๕	เพื่อให้ประชาชนมีน้ำอุปโภคบริโภค	จำนวน ๑ แห่ง	-	-	-	๕๐๐,๐๐๐	-	๑ แห่ง	ประชาชนมีน้ำอุปโภคบริโภคอย่างเพียงพอ	กองช่าง
๑๕๕	โครงการซ่อมแซมรางระบายน้ำ คสล. ภายในหมู่บ้าน หมู่ที่ ๑๕	เพื่อระบายน้ำที่ท่วมขังในชุมชนมีประสิทธิภาพ	ทุกจุดภายในหมู่บ้าน	-	-	-	๓๐๐,๐๐๐	-	๑ หมู่บ้าน	สามารถระบายน้ำที่ท่วมขังในพื้นที่ได้รวดเร็ว	กองช่าง
๑๕๖	โครงการก่อสร้างถนน คสล. ซอย ๔ หมู่ที่ ๑๕	เพื่อให้ประชาชนสัญจรได้อย่างสะดวกและปลอดภัยในชีวิต	ขนาดกว้าง ๔.๐๐ ม. ยาว ๔๐๐.๐๐ เมตร หนา ๐.๑๕ เมตร	-	-	-	-	๘๐๐,๐๐๐	๑ สาย	ประชาชนได้รับประโยชน์และอุบัติเหตุลดลง	กองช่าง

รายละเอียดโครงการพัฒนา

แผนพัฒนาท้องถิ่น (พ.ศ. ๒๕๖๖-๒๕๗๐)

เทศบาลตำบลสิริเวียงชัย อำเภอเวียงชัย จังหวัดเชียงราย

แบบ ผ.๐๒/๑

ก. ยุทธศาสตร์จังหวัดที่ ๑ การสร้างมูลค่าเพิ่มด้านการท่องเที่ยวเชิงสร้างสรรค์โดยดำรงฐานวัฒนธรรมล้านนา, ๒ การส่งเสริมการผลิตและพัฒนานวัตกรรมการท่องเที่ยวระดับสินค้าเกษตรเชิงสร้างสรรค์ภายใต้แนวทางการพัฒนาที่ยั่งยืน

๓ การพัฒนาเศรษฐกิจสร้างสรรค์ด้านการค้า การลงทุน การบริการและโลจิสติกส์

ข. ยุทธศาสตร์การพัฒนาของ อปท. ในเขตจังหวัด ที่ ๑ การพัฒนาโครงสร้างพื้นฐานและระบบโลจิสติกส์เชื่อมโยงกลุ่มจังหวัด กลุ่มอาเซียน+๖ และ GMS

๑. ยุทธศาสตร์ด้านการพัฒนาโครงสร้างพื้นฐาน

แผนงานอุตสาหกรรมและการโยธา

ที่	โครงการ/กิจกรรม	วัตถุประสงค์	เป้าหมาย (ผลผลิตของโครงการ)	งบประมาณ					ตัวชี้วัด (KPI)	ผลที่คาดว่าจะได้รับ	หน่วยงานที่รับผิดชอบหลัก
				๒๕๖๖ (บาท)	๒๕๖๗ (บาท)	๒๕๖๘ (บาท)	๒๕๖๙ (บาท)	๒๕๗๐ (บาท)			
๑๕๗	โครงการขยายเขตประปาหมู่บ้าน หมู่ที่ ๑๕	เพื่อให้ประชาชนมีน้ำอุปโภคบริโภคอย่างเพียงพอ	จุดเริ่มต้นบ้านเลขที่ ๒๐๐ และบ้านเลขที่ ๑๔๑	-	-	-	-	๕๐๐,๐๐๐	๑ แห่ง	ประชาชนมีน้ำอุปโภคบริโภคอย่างเพียงพอ	กองช่าง
๑๕๘	โครงการก่อสร้างท่อลอดเหลี่ยมบริเวณสะพานข้ามบ้านเลขที่ ๑๑๕ จำนวน ๒ จุด หมู่ที่ ๑๕	เพื่อเพิ่มประสิทธิภาพในการระบายน้ำ	กว้าง ๓ ม. ยาว ๔ ม.	-	-	-	-	๕๐๐,๐๐๐	๒ จุด	สามารถระบายน้ำท่วมขังในพื้นที่ได้อย่างรวดเร็ว	กองช่าง
๑๕๙	โครงการติดตั้งไฟกิ่งสาธารณะประจำหมู่บ้าน หมู่ที่ ๑๕	เพื่อให้มีไฟฟ้าส่องสว่างและประชาชนปลอดภัยในการใช้เส้นทางสัญจร	จำนวน ๑๐ จุด	๕๐๐,๐๐๐	-	-	-	-	๑๐ จุด	ประชาชนมีความปลอดภัยในชีวิตและทรัพย์สิน	กองช่าง/การไฟฟ้าส่วนภูมิภาค อำเภอ เวียงชัย

รายละเอียดโครงการพัฒนา
แผนพัฒนาท้องถิ่น (พ.ศ. ๒๕๖๖-๒๕๗๐)
เทศบาลตำบลสิริเวียงชัย อำเภอเวียงชัย จังหวัดเชียงราย

แบบ ผ.๐๒/๑

ก. ยุทธศาสตร์จังหวัดที่ ๑ การสร้างมูลค่าเพิ่มด้านการท่องเที่ยวเชิงสร้างสรรค์โดยดำรงฐานวัฒนธรรมล้านนา, ๒ การส่งเสริมการผลิตและพัฒนานวัตกรรมการท่องเที่ยวระดับสินค้าเกษตรเชิงสร้างสรรค์ภายใต้แนวทางการพัฒนาที่ยั่งยืน

๓ การพัฒนาเศรษฐกิจสร้างสรรค์ด้านการค้า การลงทุน การบริการและโลจิสติกส์

ข. ยุทธศาสตร์การพัฒนาของ อปท. ในเขตจังหวัด ที่ ๑ การพัฒนาโครงสร้างพื้นฐานและระบบโลจิสติกส์เชื่อมโยงกลุ่มจังหวัด กลุ่มอาเซียน+๖ และ GMS

๑. ยุทธศาสตร์ด้านการพัฒนาโครงสร้างพื้นฐาน

แผนงานอุตสาหกรรมและการโยธา

ที่	โครงการ/กิจกรรม	วัตถุประสงค์	เป้าหมาย (ผลผลิตของโครงการ)	งบประมาณ					ตัวชี้วัด (KPI)	ผลที่คาดว่าจะได้รับ	หน่วยงานที่รับผิดชอบหลัก
				๒๕๖๖ (บาท)	๒๕๖๗ (บาท)	๒๕๖๘ (บาท)	๒๕๖๙ (บาท)	๒๕๗๐ (บาท)			
๑๖๐	โครงการติดตั้งไฟกิ่งสาธารณะพลังงานแสงอาทิตย์ หมู่ที่ ๑๕	เพื่อให้มีไฟฟ้าส่องสว่างและประชาชนปลอดภัยในการใช้เส้นทางสัญจร	ระบบพลังงานแสงอาทิตย์ จำนวน ๑๐ จุด	๕๐๐,๐๐๐	-	-	-	-	๑๐ จุด	ประชาชนมีความปลอดภัยในชีวิตและทรัพย์สิน	กองช่าง/การไฟฟ้าส่วนภูมิภาค อำเภอ เวียงชัย
๑๖๑	โครงการปรับปรุงซ่อมแซมบ่อน้ำบาดาลเดิม โดยใช้พลังงานแสงอาทิตย์ หมู่ที่ ๑๕ บ้านด้ายเจริญ	เพื่อแก้ไขปัญหาภัยแล้งให้กับประชาชนในพื้นที่	โดยใช้พลังงานแสงอาทิตย์ (Solar Cell) พื้นที่ติดตั้ง ๕x ๖ เมตร	-	-	-	-	๒๖๕,๐๐๐	๑ แห่ง	ประชาชนในพื้นที่มีน้ำไว้อุปโภคบริโภคในฤดูแล้งอย่างเพียงพอ	กองช่าง
๑๖๒	โครงการขยายเขตประปาหมู่บ้าน หมู่ที่ ๑๕ บ้านด้ายเจริญ	เพื่อให้ประชาชนมีน้ำอุปโภคบริโภคอย่างเพียงพอ	เริ่มต้นบ้านเลขที่ ๒๐๐ และบ้านเลขที่ ๑๔๑	-	-	-	-	๕๐๐,๐๐๐	๑ แห่ง	ประชาชนในพื้นที่มีน้ำไว้อุปโภคบริโภคอย่างเพียงพอ	กองช่าง

รายละเอียดโครงการพัฒนา
แผนพัฒนาท้องถิ่น (พ.ศ. ๒๕๖๖-๒๕๗๐)
เทศบาลตำบลสิริเวียงชัย อำเภอเวียงชัย จังหวัดเชียงราย

แบบ ผ.๐๒/๑

ก. ยุทธศาสตร์จังหวัดที่ ๑ การสร้างมูลค่าเพิ่มด้านการท่องเที่ยวเชิงสร้างสรรค์โดยดำรงฐานวัฒนธรรมล้านนา, ๒ การส่งเสริมการผลิตและพัฒนานวัตกรรมการท่องเที่ยวระดับสินค้าเกษตรเชิงสร้างสรรค์ภายใต้แนวทางการพัฒนาที่ยั่งยืน

๓ การพัฒนาเศรษฐกิจสร้างสรรค์ด้านการค้า การลงทุน การบริการและโลจิสติกส์

ข. ยุทธศาสตร์การพัฒนาของ อปท. ในเขตจังหวัด ที่ ๑ การพัฒนาโครงสร้างพื้นฐานและระบบโลจิสติกส์เชื่อมโยงกลุ่มจังหวัด กลุ่มอาเซียน+๖ และ GMS

๑. ยุทธศาสตร์ด้านการพัฒนาโครงสร้างพื้นฐาน

แผนงานอุตสาหกรรมและการโยธา

ที่	โครงการ/กิจกรรม	วัตถุประสงค์	เป้าหมาย (ผลผลิตของโครงการ)	งบประมาณ					ตัวชี้วัด (KPI)	ผลที่คาดว่าจะได้รับ	หน่วยงานที่รับผิดชอบหลัก
				๒๕๖๖ (บาท)	๒๕๖๗ (บาท)	๒๕๖๘ (บาท)	๒๕๖๙ (บาท)	๒๕๗๐ (บาท)			
๑๖๓	โครงการก่อสร้างท่อลอดเหลี่ยมเข้าพื้นที่การเกษตรบริเวณที่น่านางซอนสารสุข หมู่ที่ ๑๕ บ้านด้ายเจริญ	เพื่อเพิ่มประสิทธิภาพในการระบายน้ำ	จำนวน ๑ จุด	-	-	-	-	๕๐๐,๐๐๐	๑ แห่ง	สามารถระบายน้ำท่วมขังในพื้นที่ได้อย่างรวดเร็ว	กองช่าง

รายละเอียดโครงการพัฒนา
แผนพัฒนาท้องถิ่น (พ.ศ. ๒๕๖๖-๒๕๗๐)
เทศบาลตำบลสิริเวียงชัย อำเภอเวียงชัย จังหวัดเชียงราย

แบบ ผ.๐๒/๑

ก. ยุทธศาสตร์จังหวัดที่ ๑ การสร้างมูลค่าเพิ่มด้านการท่องเที่ยวเชิงสร้างสรรค์โดยดำรงฐานวัฒนธรรมล้านนา, ๒ การส่งเสริมการผลิตและพัฒนานวัตกรรมเพื่อยกระดับสินค้าเกษตรเชิงสร้างสรรค์ภายใต้แนวทางการพัฒนาที่ยั่งยืน

๓ การพัฒนาเศรษฐกิจสร้างสรรค์ด้านการค้า การลงทุน การบริการและโลจิสติกส์

ข. ยุทธศาสตร์การพัฒนาของ อปท. ในเขตจังหวัด ที่ ๑ การพัฒนาโครงสร้างพื้นฐานและระบบโลจิสติกส์เชื่อมโยงกลุ่มจังหวัด กลุ่มอาเซียน+๖ และ GMS

๑. ยุทธศาสตร์ด้านการพัฒนาโครงสร้างพื้นฐาน

แผนงานอุตสาหกรรมและการโยธา

ที่	โครงการ/กิจกรรม	วัตถุประสงค์	เป้าหมาย (ผลผลิตของโครงการ)	งบประมาณ					ตัวชี้วัด (KPI)	ผลที่คาดว่าจะได้รับ	หน่วยงานที่รับผิดชอบหลัก
				๒๕๖๖ (บาท)	๒๕๖๗ (บาท)	๒๕๖๘ (บาท)	๒๕๖๙ (บาท)	๒๕๗๐ (บาท)			
๑๖๔	หมู่ที่ ๑๖ โครงการก่อสร้างถนนลาดยาง ซอย ๔ หมู่ที่ ๑๖	เพื่อให้ประชาชนสัญจรได้อย่างสะดวกและปลอดภัยในชีวิต	กว้าง ๔ ม. ยาว ๕๐๐ ม. หนาเฉลี่ย ๐.๐๔ ตร.ม.	๖๐๐,๐๐๐	-	-	-	-	๑ สาย	ประชาชนได้รับประโยชน์และอุบัติเหตุลดลง	กองช่าง
๑๖๕	โครงการก่อสร้างระบบประปาภูเขาพร้อมท่อส่งน้ำ หมู่ที่ ๑๖	เพื่อให้ประชาชนมีน้ำอุปโภคบริโภค	จำนวน ๑ แห่ง	๓๐๐,๐๐๐	-	-	-	-	๑ แห่ง	ประชาชนมีน้ำอุปโภคบริโภคอย่างเพียงพอ	กองช่าง
๑๖๖	โครงการก่อสร้างรางระบายน้ำ คสล. รูปตัวยู พร้อมฝาปิด บริเวณสี่แยกบ้านสันถึงสะพานซอย ๖ หมู่ที่ ๑๖	เพื่อระบายน้ำที่ท่วมขังในชุมชนมีประสิทธิภาพ	กว้าง ๐.๕๐ ม. ยาว ๗๐๐ ม.	-	๒,๕๐๐,๐๐๐	-	-	-	๑ จุด	สามารถระบายน้ำที่ท่วมขังในพื้นที่ได้รวดเร็ว	กองช่าง

รายละเอียดโครงการพัฒนา
แผนพัฒนาท้องถิ่น (พ.ศ. ๒๕๖๖-๒๕๗๐)
เทศบาลตำบลสิริเวียงชัย อำเภอเวียงชัย จังหวัดเชียงราย

แบบ ผ.๐๒/๑

ก. ยุทธศาสตร์จังหวัดที่ ๑ การสร้างมูลค่าเพิ่มด้านการท่องเที่ยวเชิงสร้างสรรค์โดยดำรงฐานวัฒนธรรมล้านนา, ๒ การส่งเสริมการผลิตและพัฒนานวัตกรรมเพื่อยกระดับสินค้าเกษตรเชิงสร้างสรรค์ภายใต้แนวทางการพัฒนาที่ยั่งยืน
 ๓ การพัฒนาเศรษฐกิจสร้างสรรค์ด้านการค้า การลงทุน การบริการและโลจิสติกส์

ข. ยุทธศาสตร์การพัฒนาของ อบท. ในเขตจังหวัด ที่ ๑ การพัฒนาโครงสร้างพื้นฐานและระบบโลจิสติกส์เชื่อมโยงกลุ่มจังหวัด กลุ่มอาเซียน+๖ และ GMS

๑. ยุทธศาสตร์ด้านการพัฒนาโครงสร้างพื้นฐาน
แผนงานอุตสาหกรรมและการโยธา

ที่	โครงการ/กิจกรรม	วัตถุประสงค์	เป้าหมาย (ผลผลิตของโครงการ)	งบประมาณ					ตัวชี้วัด (KPI)	ผลที่คาดว่าจะได้รับ	หน่วยงานที่รับผิดชอบหลัก
				๒๕๖๖ (บาท)	๒๕๖๗ (บาท)	๒๕๖๘ (บาท)	๒๕๖๙ (บาท)	๒๕๗๐ (บาท)			
๑๖๗	โครงการก่อสร้างรางระบายน้ำ คสล. รูปตัวยู พร้อมฝาปิด บริเวณสะพานแม่น้ำแม่สะกิน หมู่ที่ ๑๖	เพื่อระบายน้ำที่ท่วมขังในชุมชนมีประสิทธิภาพ	กว้าง ๐.๔๐ ม. ยาว ๑,๒๐๐ ม. (จำนวน ๒ ช่อง)	-	๔,๒๐๐,๐๐๐	-	-	-	๑ จุด	สามารถระบายน้ำที่ท่วมขังในพื้นที่ได้รวดเร็ว	กองช่าง
๑๖๘	โครงการก่อสร้างถนนลงหินคลุกบด อัดแน่น รอบหนองจอยยาว หมู่ที่ ๑๖	เพื่อให้ประชาชนสัญจรได้อย่างสะดวกและปลอดภัยในชีวิต	กว้าง ๔ ม. ยาว ๑,๐๐๐ ม.	-	-	๖๐๐,๐๐๐	-	-	๑ สาย	ประชาชนได้รับประโยชน์และอุบัติเหตุลดลง	กองช่าง
๑๖๙	โครงการปรับปรุงซ่อมแซมถนน ซอย ๑ หมู่ที่ ๑๖	เพื่อให้ประชาชนสัญจรได้อย่างสะดวกและปลอดภัยในชีวิต	จำนวน ๑ สาย	-	-	๕๐๐,๐๐๐	-	-	๑ สาย	ประชาชนได้รับประโยชน์และอุบัติเหตุลดลง	กองช่าง
๑๗๐	โครงการเทลาน คสล.รอบหอประชุมประจำหมู่บ้าน หมู่ที่ ๑๖	เพื่อให้ประชาชนมีสถานที่ทำกิจกรรมและสร้างความสามัคคีในชุมชน	พื้นที่ ๔๐๐ ตร.ม.	-	-	๒๐๐,๐๐๐	-	-	๑ แห่ง	ประชาชนมีสถานที่ทำกิจกรรม	กองช่าง

รายละเอียดโครงการพัฒนา
แผนพัฒนาท้องถิ่น (พ.ศ. ๒๕๖๖-๒๕๗๐)
เทศบาลตำบลสิริเวียงชัย อำเภอเวียงชัย จังหวัดเชียงราย

แบบ ผ.๐๒/๑

ก. ยุทธศาสตร์จังหวัดที่ ๑ การสร้างมูลค่าเพิ่มด้านการท่องเที่ยวเชิงสร้างสรรค์โดยดำรงฐานวัฒนธรรมล้านนา, ๒ การส่งเสริมการผลิตและพัฒนานวัตกรรมการท่องเที่ยวระดับสินค้าเกษตรเชิงสร้างสรรค์ภายใต้แนวทางการพัฒนาที่ยั่งยืน

๓ การพัฒนาเศรษฐกิจสร้างสรรค์ด้านการค้า การลงทุน การบริการและโลจิสติกส์

ข. ยุทธศาสตร์การพัฒนาของ อปท. ในเขตจังหวัด ที่ ๑ การพัฒนาโครงสร้างพื้นฐานและระบบโลจิสติกส์เชื่อมโยงกลุ่มจังหวัด กลุ่มอาเซียน+๖ และ GMS

๑. ยุทธศาสตร์ด้านการพัฒนาโครงสร้างพื้นฐาน

แผนงานอุตสาหกรรมและการโยธา

ที่	โครงการ/กิจกรรม	วัตถุประสงค์	เป้าหมาย (ผลผลิตของโครงการ)	งบประมาณ					ตัวชี้วัด (KPI)	ผลที่คาดว่าจะได้รับ	หน่วยงานที่รับผิดชอบหลัก
				๒๕๖๖ (บาท)	๒๕๖๗ (บาท)	๒๕๖๘ (บาท)	๒๕๖๙ (บาท)	๒๕๗๐ (บาท)			
๑๗๑	โครงการก่อสร้างถนนหินคลุกบดทับแฉ่น เริ่มต้นบ้านนางตีบ เลขที่ ๑๙๓ ถึงบ้านเลขที่ ๑๙๒ หมู่ที่ ๑๖	เพื่อให้ประชาชนสัญจรได้อย่างสะดวกและปลอดภัยในชีวิต	กว้าง ๓ ม. ยาว ๓๐๐ ม.	-	-	๒๗๐,๐๐๐	-	-	๑ สาย	ประชาชนได้รับประโยชน์และอุบัติเหตุลดลง	กองช่าง
๑๗๒	โครงการก่อสร้างถนนหินคลุกบดทับแฉ่น เริ่มต้น บ้านเลขที่ ๗๔ ถึงบ้านเลขที่ ๗๕ หมู่ที่ ๑๖	เพื่อให้ประชาชนสัญจรได้อย่างสะดวกและปลอดภัยในชีวิต	กว้าง ๓ ม. ยาว ๓๐๐ ม.	-	-	-	๒๗๐,๐๐๐	-	๑ สาย	ประชาชนได้รับประโยชน์และอุบัติเหตุลดลง	กองช่าง
๑๗๓	โครงการก่อสร้างถนนหินคลุกรอบหนองป่าอั้น หมู่ที่ ๑๖	เพื่อให้ประชาชนสัญจรได้อย่างสะดวกและปลอดภัยในชีวิต	กว้าง ๔ ม. ยาว ๑,๐๐๐ ม.	-	-	-	๒,๔๐๐,๐๐๐	-	๑ สาย	ประชาชนได้รับประโยชน์และอุบัติเหตุลดลง	กองช่าง
๑๗๔	โครงการก่อสร้างถนน คสล. ขอย ๕ ต่อจากจุดเดิม หมู่ที่ ๑๖	เพื่อให้ประชาชนสัญจรได้อย่างสะดวกและปลอดภัยในชีวิต	กว้าง ๔ ม. ยาว ๑,๐๐๐ ม.	-	-	-	๑,๒๐๐,๐๐๐	-	๑ สาย	ประชาชนได้รับประโยชน์และอุบัติเหตุลดลง	กองช่าง

รายละเอียดโครงการพัฒนา
แผนพัฒนาท้องถิ่น (พ.ศ. ๒๕๖๖-๒๕๗๐)
เทศบาลตำบลสิริเวียงชัย อำเภอเวียงชัย จังหวัดเชียงราย

แบบ ผ.๐๒/๑

ก. ยุทธศาสตร์จังหวัดที่ ๑ การสร้างมูลค่าเพิ่มด้านการท่องเที่ยวเชิงสร้างสรรค์โดยดำรงฐานวัฒนธรรมล้านนา, ๒ การส่งเสริมการผลิตและพัฒนานวัตกรรมเพื่อยกระดับสินค้าเกษตรเชิงสร้างสรรค์ภายใต้แนวทางการพัฒนาที่ยั่งยืน

๓ การพัฒนาเศรษฐกิจสร้างสรรค์ด้านการค้า การลงทุน การบริการและโลจิสติกส์

ข. ยุทธศาสตร์การพัฒนาของ อปท. ในเขตจังหวัด ที่ ๑ การพัฒนาโครงสร้างพื้นฐานและระบบโลจิสติกส์เชื่อมโยงกลุ่มจังหวัด กลุ่มอาเซียน+๖ และ GMS

๑. ยุทธศาสตร์ด้านการพัฒนาโครงสร้างพื้นฐาน

แผนงานอุตสาหกรรมและการโยธา

ที่	โครงการ/กิจกรรม	วัตถุประสงค์	เป้าหมาย (ผลผลิตของโครงการ)	งบประมาณ					ตัวชี้วัด (KPI)	ผลที่คาดว่าจะได้รับ	หน่วยงานที่รับผิดชอบหลัก
				๒๕๖๖ (บาท)	๒๕๖๗ (บาท)	๒๕๖๘ (บาท)	๒๕๖๙ (บาท)	๒๕๗๐ (บาท)			
๑๗๕	โครงการก่อสร้างรางระบายน้ำ คสล. รูปตัวยู พร้อมฝาปิด เริ่มต้นบ้านนายอุทัย ถึงหอประชุมประจำหมู่บ้าน หมู่ที่ ๑๖	เพื่อระบายน้ำที่ท่วมขังในชุมชนมีประสิทธิภาพ	กว้าง ๐.๕๐ ม. ยาว ๓๐๐ ม.	-	-	-	-	๑,๐๕๐,๐๐๐	๑ จุด	สามารถระบายน้ำที่ท่วมขังในพื้นที่ได้รวดเร็ว	กองช่าง
๑๗๖	โครงการปรับปรุงระบบประปาหมู่บ้าน หมู่ที่ ๑๖	เพื่อให้ประชาชนมีน้ำอุปโภคบริโภค	โดยเปลี่ยนท่อ	-	-	-	-	๓๐๐,๐๐๐	๑ แห่ง	ประชาชนน้ำอุปโภคบริโภคอย่างเพียงพอ	กองช่าง
๑๗๗	โครงการก่อสร้างฝายชะลอน้ำลำเหมืองไส้ไก่ หมู่ที่ ๑๖	เพื่อช่วยกักเก็บน้ำไว้ เป็นแหล่งน้ำสำหรับการอุปโภคบริโภค	จำนวน ๑๐ จุด	-	-	-	-	๓๐๐,๐๐๐	๑ แห่ง	ประชาชนน้ำอุปโภคบริโภคอย่างเพียงพอ	กองช่าง

รายละเอียดโครงการพัฒนา
แผนพัฒนาท้องถิ่น (พ.ศ. ๒๕๖๖-๒๕๗๐)
เทศบาลตำบลสิริเวียงชัย อำเภอเวียงชัย จังหวัดเชียงราย

แบบ ผ.๐๒/๑

ก. ยุทธศาสตร์จังหวัดที่ ๑ การสร้างมูลค่าเพิ่มด้านการท่องเที่ยวเชิงสร้างสรรค์โดยดำรงฐานวัฒนธรรมล้านนา, ๒ การส่งเสริมการผลิตและพัฒนานวัตกรรมเพื่อยกระดับสินค้าเกษตรเชิงสร้างสรรค์ภายใต้แนวทางการพัฒนาที่ยั่งยืน

๓ การพัฒนาเศรษฐกิจสร้างสรรค์ด้านการค้า การลงทุน การบริการและโลจิสติกส์

ข. ยุทธศาสตร์การพัฒนาของ อปท. ในเขตจังหวัด ที่ ๑ การพัฒนาโครงสร้างพื้นฐานและระบบโลจิสติกส์เชื่อมโยงกลุ่มจังหวัด กลุ่มอาเซียน+๖ และ GMS

๑. ยุทธศาสตร์ด้านการพัฒนาโครงสร้างพื้นฐาน

แผนงานอุตสาหกรรมและการโยธา

ที่	โครงการ/กิจกรรม	วัตถุประสงค์	เป้าหมาย (ผลผลิตของโครงการ)	งบประมาณ					ตัวชี้วัด (KPI)	ผลที่คาดว่าจะได้รับ	หน่วยงานที่รับผิดชอบหลัก
				๒๕๖๖ (บาท)	๒๕๖๗ (บาท)	๒๕๖๘ (บาท)	๒๕๖๙ (บาท)	๒๕๗๐ (บาท)			
๑๗๘	โครงการก่อสร้างฝายน้ำล้นบริเวณฝายวังแป (หลังสุสานบ้านปง) หมู่ที่ ๑๖	เพื่อช่วยกักเก็บน้ำไว้ เป็นแหล่งน้ำสำหรับใช้ในการอุปโภคบริโภค	จำนวน ๑ แห่ง	๕๐๐,๐๐๐	-	-	-	-	๑ แห่ง	ประชาชนน้ำอุปโภคบริโภคอย่างเพียงพอ	กองช่าง
๑๗๙	โครงการติดตั้งไฟกิ่งสาธารณะประจำหมู่บ้าน หมู่ที่ ๑๖	เพื่อให้มีไฟฟ้าส่องสว่างและประชาชนปลอดภัยในการใช้เส้นทางสัญจร	จำนวน ๑๐ แห่ง	๕๐๐,๐๐๐	-	-	-	-	๑๐ จุด	ประชาชนมีความปลอดภัยในชีวิตและทรัพย์สิน	กองช่าง/การไฟฟ้าส่วนภูมิภาค อำเภอ เวียงชัย
๑๘๐	โครงการติดตั้งไฟกิ่งสาธารณะพลังงานแสงอาทิตย์ หมู่ที่ ๑๖	เพื่อให้มีไฟฟ้าส่องสว่างและประชาชนปลอดภัยในการใช้เส้นทางสัญจร	ระบบพลังงานแสงอาทิตย์ จำนวน ๑๐ จุด	๕๐๐,๐๐๐	-	-	-	-	๑๐ จุด	ประชาชนมีความปลอดภัยในชีวิตและทรัพย์สิน	กองช่าง/การไฟฟ้าส่วนภูมิภาค อำเภอ เวียงชัย

รายละเอียดโครงการพัฒนา
แผนพัฒนาท้องถิ่น (พ.ศ. ๒๕๖๖-๒๕๗๐)
เทศบาลตำบลสิริเวียงชัย อำเภอเวียงชัย จังหวัดเชียงราย

แบบ ผ.๐๒/๑

ก. ยุทธศาสตร์จังหวัดที่ ๑ การสร้างมูลค่าเพิ่มด้านการท่องเที่ยวเชิงสร้างสรรค์โดยดำรงฐานวัฒนธรรมล้านนา, ๒ การส่งเสริมการผลิตและพัฒนานวัตกรรมการท่องเที่ยวระดับสินค้าเกษตรเชิงสร้างสรรค์ภายใต้แนวทางการพัฒนาที่ยั่งยืน

๓ การพัฒนาเศรษฐกิจสร้างสรรค์ด้านการค้า การลงทุน การบริการและโลจิสติกส์

ข. ยุทธศาสตร์การพัฒนาของ อปท. ในเขตจังหวัด ที่ ๑ การพัฒนาโครงสร้างพื้นฐานและระบบโลจิสติกส์เชื่อมโยงกลุ่มจังหวัด กลุ่มอาเซียน+๖ และ GMS

๑. ยุทธศาสตร์ด้านการพัฒนาโครงสร้างพื้นฐาน

แผนงานอุตสาหกรรมและการโยธา

ที่	โครงการ/กิจกรรม	วัตถุประสงค์	เป้าหมาย (ผลผลิตของโครงการ)	งบประมาณ					ตัวชี้วัด (KPI)	ผลที่คาดว่าจะได้รับ	หน่วยงานที่รับผิดชอบหลัก
				๒๕๖๖ (บาท)	๒๕๖๗ (บาท)	๒๕๖๘ (บาท)	๒๕๖๙ (บาท)	๒๕๗๐ (บาท)			
๑๘๑	โครงการเทลาน คสล.บริเวณสุสานบ้านปาง	เพื่อให้ประชาชนมีสถานที่ทำกิจกรรมและสร้างความสามัคคีในชุมชน	กว้าง ๑๐ ม. ยาว ๑๐ ม.	-	-	๖๐๐,๐๐๐	-	-	๑ แห่ง	ประชาชนมีสถานที่ทำกิจกรรม	กองช่าง
๑๘๒	โครงการก่อสร้างเมรุเผาศพแบบไร้ควัน บริเวณสุสานบ้านปาง	เพื่อใช้ประโยชน์ในการประกอบพิธีในชุมชน	จำนวน ๑ หลัง	-	-	-	-	๓,๒๐๐,๐๐๐	๑ หลัง	ชุมชนมีสถานที่ประกอบพิธี	กองช่าง
๑๘๓	โครงการก่อสร้างรั้ว คสล. บริเวณสุสานบ้านปาง	เพื่อให้มีแนวเขตพื้นที่ของสุสาน	จำนวน ๑ แห่ง	-	-	-	-	๑,๐๐๐,๐๐๐	๑ แห่ง	ชุมชนมีสถานที่ประกอบพิธี	กองช่าง

รายละเอียดโครงการพัฒนา

แผนพัฒนาท้องถิ่น (พ.ศ. ๒๕๖๖-๒๕๗๐)

เทศบาลตำบลสิริเวียงชัย อำเภอเวียงชัย จังหวัดเชียงราย

แบบ ผ.๐๒/๑

ก. ยุทธศาสตร์จังหวัดที่ ๑ การสร้างมูลค่าเพิ่มด้านการท่องเที่ยวเชิงสร้างสรรค์โดยดำรงฐานวัฒนธรรมล้านนา, ๒ การส่งเสริมการผลิตและพัฒนานวัตกรรมเพื่อยกระดับสินค้าเกษตรเชิงสร้างสรรค์ภายใต้แนวทางการพัฒนาที่ยั่งยืน

๓ การพัฒนาเศรษฐกิจสร้างสรรค์ด้านการค้า การลงทุน การบริการและโลจิสติกส์

ข. ยุทธศาสตร์การพัฒนาของ อปท. ในเขตจังหวัด ที่ ๑ การพัฒนาโครงสร้างพื้นฐานและระบบโลจิสติกส์เชื่อมโยงกลุ่มจังหวัด กลุ่มอาเซียน+๖ และ GMS

๑. ยุทธศาสตร์ด้านการพัฒนาโครงสร้างพื้นฐาน

แผนงานอุตสาหกรรมและการโยธา

ที่	โครงการ/กิจกรรม	วัตถุประสงค์	เป้าหมาย (ผลผลิตของโครงการ)	งบประมาณ					ตัวชี้วัด (KPI)	ผลที่คาดว่าจะได้รับ	หน่วยงานที่รับผิดชอบหลัก
				๒๕๖๖ (บาท)	๒๕๖๗ (บาท)	๒๕๖๘ (บาท)	๒๕๖๙ (บาท)	๒๕๗๐ (บาท)			
๑๘๔	โครงการวางท่อ คลส. บริเวณ ซอย ๗ เยื้องบ้านนายสุรศักดิ์ แก้ววงศ์ หมู่ที่ ๑๗	เพื่อระบายน้ำลงสู่พื้นที่การเกษตร	กว้าง ๐.๓๐ ม. ลึก ๐.๖๐ ม. ยาว ๑๐๐ ม.	๓๐๐,๐๐๐	-	-	-	-	๑ แห่ง	สามารถระบายน้ำลงพื้นที่การเกษตรได้รวดเร็ว	กองช่าง
๑๘๕	โครงการก่อสร้างรางระบายน้ำคอนกรีตเสริมเหล็กรูปตัวยู พร้อมฝาปิด ซอย ๙ หมู่ที่ ๑๗	เพื่อระบายน้ำที่ท่วมขังในชุมชนมีประสิทธิภาพ	กว้าง ๐.๔๐ ม. ลึก ๐.๖๐ ม. ยาว ๒๐๐ ม.	๗๐๐,๐๐๐	-	-	-	-	๑ แห่ง	สามารถระบายน้ำท่วมขังในพื้นที่ได้อย่างรวดเร็ว	กองช่าง
๑๘๖	โครงการปรับปรุงระบบท่อกระจายข่าวประจำหมู่บ้าน หมู่ที่ ๑๗	เพื่อให้ประชาชนได้รับข่าวสารและทันต่อเหตุการณ์	จำนวน ๑ แห่ง	๑๕๐,๐๐๐	-	-	-	-	๑ แห่ง	ประชาชนได้รับข่าวสาร และทันต่อเหตุการณ์	กองช่าง

รายละเอียดโครงการพัฒนา
แผนพัฒนาท้องถิ่น (พ.ศ. ๒๕๖๖-๒๕๗๐)
เทศบาลตำบลสิริเวียงชัย อำเภอเวียงชัย จังหวัดเชียงราย

แบบ ผ.๐๒/๑

ก. ยุทธศาสตร์จังหวัดที่ ๑ การสร้างมูลค่าเพิ่มด้านการท่องเที่ยวเชิงสร้างสรรค์โดยดำรงฐานวัฒนธรรมล้านนา, ๒ การส่งเสริมการผลิตและพัฒนานวัตกรรมเพื่อยกระดับสินค้าเกษตรเชิงสร้างสรรค์ภายใต้แนวทางการพัฒนาที่ยั่งยืน

๓ การพัฒนาเศรษฐกิจสร้างสรรค์ด้านการค้า การลงทุน การบริการและโลจิสติกส์

ข. ยุทธศาสตร์การพัฒนาของ อปท. ในเขตจังหวัด ที่ ๑ การพัฒนาโครงสร้างพื้นฐานและระบบโลจิสติกส์เชื่อมโยงกลุ่มจังหวัด กลุ่มอาเซียน+๖ และ GMS

๑. ยุทธศาสตร์ด้านการพัฒนาโครงสร้างพื้นฐาน

แผนงานอุตสาหกรรมและการโยธา

ที่	โครงการ/กิจกรรม	วัตถุประสงค์	เป้าหมาย (ผลผลิตของโครงการ)	งบประมาณ					ตัวชี้วัด (KPI)	ผลที่คาดว่าจะได้รับ	หน่วยงานที่รับผิดชอบหลัก
				๒๕๖๖ (บาท)	๒๕๖๗ (บาท)	๒๕๖๘ (บาท)	๒๕๖๙ (บาท)	๒๕๗๐ (บาท)			
๑๘๗	โครงการก่อสร้างถนนลงหินคลุกบดอัดแน่น ซอย ๓/๑ ต่อจากจุดเดิมไปทางทิศใต้ หมู่ที่ ๑๗	เพื่อให้ประชาชนสัญจรได้อย่างสะดวกและปลอดภัยในชีวิต	กว้าง ๔ ม. ยาว ๑๐๐ ม.	๑๕๐,๐๐๐	-	-	-	-	๑ สาย	ประชาชนได้รับประโยชน์และอุบัติเหตุลดลง	กองช่าง
๑๘๘	โครงการก่อสร้างรางระบายน้ำคอนกรีตเสริมเหล็กรูปตัวยูพร้อมฝापิด ซอย ๘ หมู่ที่ ๑๗	เพื่อระบายน้ำที่ท่วมขังในชุมชนมีประสิทธิภาพ	กว้าง ๐.๓๐ ม. ลึก ๐.๖๐ ม. ยาว ๘๐ ม.	-	๒๘๐,๐๐๐	-	-	-	๑ แห่ง	สามารถระบายน้ำท่วมขังในพื้นที่ได้อย่างรวดเร็ว	กองช่าง
๑๘๙	โครงการก่อสร้างรางระบายน้ำคอนกรีตเสริมเหล็ก รูปตัวยู พร้อมฝापิด ซอย ๑ หน้าบ้านนางหล้า มะโนพรหม หมู่ที่ ๑๗	เพื่อระบายน้ำที่ท่วมขังในชุมชนมีประสิทธิภาพ	กว้าง ๐.๓๐ ม. ลึก ๐.๖๐ ม. ยาว ๑๐๐ ม.	-	๓๕๐,๐๐๐	-	-	-	๑ แห่ง	สามารถระบายน้ำท่วมขังในพื้นที่ได้อย่างรวดเร็ว	กองช่าง
๑๙๐	โครงการก่อสร้างรางระบายน้ำคอนกรีตเสริมเหล็กรูปตัวยูพร้อมฝापิด จุดเริ่มต้นปากทางซอย ๔ หมู่ที่ ๑๗	เพื่อระบายน้ำที่ท่วมขังในชุมชนมีประสิทธิภาพ	กว้าง ๐.๓๐ ม. ลึก ๐.๖๐ ม. ยาว ๑๐๐ ม.	-	๓๕๐,๐๐๐	-	-	-	๑ แห่ง	สามารถระบายน้ำท่วมขังในพื้นที่ได้อย่างรวดเร็ว	กองช่าง

รายละเอียดโครงการพัฒนา
แผนพัฒนาท้องถิ่น (พ.ศ. ๒๕๖๖-๒๕๗๐)
เทศบาลตำบลสิริเวียงชัย อำเภอเวียงชัย จังหวัดเชียงราย

แบบ ผ.๐๒/๑

ก. ยุทธศาสตร์จังหวัดที่ ๑ การสร้างมูลค่าเพิ่มด้านการท่องเที่ยวเชิงสร้างสรรค์โดยดำรงฐานวัฒนธรรมล้านนา, ๒ การส่งเสริมการผลิตและพัฒนานวัตกรรมเพื่อยกระดับสินค้าเกษตรเชิงสร้างสรรค์ภายใต้แนวทางการพัฒนาที่ยั่งยืน
 ๓ การพัฒนาเศรษฐกิจสร้างสรรค์ด้านการค้า การลงทุน การบริการและโลจิสติกส์

ข. ยุทธศาสตร์การพัฒนาของ อบท. ในเขตจังหวัด ที่ ๑ การพัฒนาโครงสร้างพื้นฐานและระบบโลจิสติกส์เชื่อมโยงกลุ่มจังหวัด กลุ่มอาเซียน+๖ และ GMS

๑. ยุทธศาสตร์ด้านการพัฒนาโครงสร้างพื้นฐาน

แผนงานอุตสาหกรรมและการโยธา

ที่	โครงการ/กิจกรรม	วัตถุประสงค์	เป้าหมาย (ผลผลิตของโครงการ)	งบประมาณ					ตัวชี้วัด (KPI)	ผลที่คาดว่าจะได้รับ	หน่วยงานที่รับผิดชอบหลัก
				๒๕๖๖ (บาท)	๒๕๖๗ (บาท)	๒๕๖๘ (บาท)	๒๕๖๙ (บาท)	๒๕๗๐ (บาท)			
๑๙๑	โครงการก่อสร้างรางระบายน้ำคอนกรีตเสริมเหล็กรูปตัวยูพร้อมฝาปิด จุดเริ่มต้นปากทางซอย ๗ หมู่ที่ ๑๗	เพื่อระบายน้ำที่ท่วมขังในชุมชนมีประสิทธิภาพ	กว้าง ๐.๓๐ ม. ลึก ๐.๖๐ ม. ยาว ๑๐๐ ม.	-	๓๕๐,๐๐๐	-	-	-	๑ แห่ง	สามารถระบายน้ำท่วมขังในพื้นที่ได้อย่างรวดเร็ว	กองช่าง
๑๙๒	โครงการก่อสร้างหินคลุกบดทับแน่นข้างบ้านนายสมศักดิ์ ไชยแก้ว หมู่ที่ ๑๗	เพื่อให้ประชาชนสัญจรได้อย่างสะดวกและปลอดภัยในชีวิต	กว้าง ๔ ม. ยาว ๕๐ ม. หนา ๐.๑๕ ม.	-	-	๑๐๐,๐๐๐	-	-	๑ สาย	ประชาชนได้รับประโยชน์ และอุบัติเหตุลดลง	กองช่าง
๑๙๓	โครงการก่อสร้างถนนคอนกรีตเสริมเหล็ก ซอย ๕ หมู่ที่ ๑๗	เพื่อให้ประชาชนสัญจรได้อย่างสะดวกและปลอดภัยในชีวิต	กว้าง ๔ ม. ยาว ๘๐ ม. หนา ๐.๑๕ ม.	-	-	๒๐๐,๐๐๐	-	-	๑ สาย	ประชาชนได้รับประโยชน์ และอุบัติเหตุลดลง	กองช่าง
๑๙๔	โครงการขุดลอกร่องน้ำสาธารณะจุดเริ่มต้นบ้านนายมนัส พรราชา หมู่ที่ ๑๗	เพื่อให้ประชาชนมีน้ำอุปโภคบริโภค	ระยะทาง ๒๐๐ ม.	-	-	๒๐๐,๐๐๐	-	-	๑ แห่ง	ประชาชนมีน้ำอุปโภคบริโภคอย่างเพียงพอ	กองช่าง

รายละเอียดโครงการพัฒนา
แผนพัฒนาท้องถิ่น (พ.ศ. ๒๕๖๖-๒๕๗๐)
เทศบาลตำบลสิริเวียงชัย อำเภอเวียงชัย จังหวัดเชียงราย

แบบ ผ.๐๒/๑

ก. ยุทธศาสตร์จังหวัดที่ ๑ การสร้างมูลค่าเพิ่มด้านการท่องเที่ยวเชิงสร้างสรรค์โดยดำรงฐานวัฒนธรรมล้านนา, ๒ การส่งเสริมการผลิตและพัฒนานวัตกรรมการท่องเที่ยวระดับสินค้าเกษตรเชิงสร้างสรรค์ภายใต้แนวทางการพัฒนาที่ยั่งยืน

๓ การพัฒนาเศรษฐกิจสร้างสรรค์ด้านการค้า การลงทุน การบริการและโลจิสติกส์

ข. ยุทธศาสตร์การพัฒนาของ อปท. ในเขตจังหวัด ที่ ๑ การพัฒนาโครงสร้างพื้นฐานและระบบโลจิสติกส์เชื่อมโยงกลุ่มจังหวัด กลุ่มอาเซียน+๖ และ GMS

๑. ยุทธศาสตร์ด้านการพัฒนาโครงสร้างพื้นฐาน

แผนงานอุตสาหกรรมและการโยธา

ที่	โครงการ/กิจกรรม	วัตถุประสงค์	เป้าหมาย (ผลผลิตของโครงการ)	งบประมาณ					ตัวชี้วัด (KPI)	ผลที่คาดว่าจะได้รับ	หน่วยงานที่รับผิดชอบหลัก
				๒๕๖๖ (บาท)	๒๕๖๗ (บาท)	๒๕๖๘ (บาท)	๒๕๖๙ (บาท)	๒๕๗๐ (บาท)			
๑๙๕	โครงการก่อสร้างถนน คสล. ซอย ๑ หมู่ที่ ๓ เชื่อม หมู่ที่ ๑๗	เพื่อให้ประชาชนสัญจรได้อย่างสะดวกและปลอดภัยในชีวิต	กว้าง ๔ ม. ยาว ๘๐ ม.	-	-	-	๒๐๐,๐๐๐	-	๑ สาย	ประชาชนได้รับประโยชน์และอุบัติเหตุลดลง	กองช่าง
๑๙๖	โครงการก่อสร้างถนนลงหินคลุกบดอัดแน่น ซอย ๗/๕ ๙ ต่อจากจุดเดิม หมู่ที่ ๑๗		กว้าง ๔ ม. ยาว ๕๐ ม.	-	-	-	๓๐,๐๐๐	-	๑ สาย	ประชาชนได้รับประโยชน์และอุบัติเหตุลดลง	กองช่าง
๑๙๗	โครงการขุดลอกลำเหมืองชัยสมบัติ หมู่ที่ ๑๗	เพื่อให้มีน้ำเพียงพอต่อการเกษตร	จำนวน ๑ จุด	-	-	-	๔๐๐,๐๐๐	-	๑ จุด	ประชาชนมีน้ำเพียงพอต่อการทำการเกษตร	กองช่าง
๑๙๘	โครงการก่อสร้างถนนคอนกรีตเสริมเหล็ก ซอย ๒ ต่อจากจุดเดิม หมู่ที่ ๑๗	เพื่อให้ประชาชนสัญจรได้อย่างสะดวกและปลอดภัยในชีวิต	กว้าง ๔ ม. ยาว ๕๐ ม.	-	-	-	๑๒๐,๐๐๐	-	๑ สาย	ประชาชนได้รับประโยชน์และอุบัติเหตุลดลง	กองช่าง

รายละเอียดโครงการพัฒนา
แผนพัฒนาท้องถิ่น (พ.ศ. ๒๕๖๖-๒๕๗๐)
เทศบาลตำบลสิริเวียงชัย อำเภอเวียงชัย จังหวัดเชียงราย

แบบ ผ.๐๒/๑

ก. ยุทธศาสตร์จังหวัดที่ ๑ การสร้างมูลค่าเพิ่มด้านการท่องเที่ยวเชิงสร้างสรรค์โดยดำรงฐานวัฒนธรรมล้านนา, ๒ การส่งเสริมการผลิตและพัฒนานวัตกรรมเพื่อยกระดับสินค้าเกษตรเชิงสร้างสรรค์ภายใต้แนวทางการพัฒนาที่ยั่งยืน

๓ การพัฒนาเศรษฐกิจสร้างสรรค์ด้านการค้า การลงทุน การบริการและโลจิสติกส์

ข. ยุทธศาสตร์การพัฒนาของ อปท. ในเขตจังหวัด ที่ ๑ การพัฒนาโครงสร้างพื้นฐานและระบบโลจิสติกส์เชื่อมโยงกลุ่มจังหวัด กลุ่มอาเซียน+๖ และ GMS

๑. ยุทธศาสตร์ด้านการพัฒนาโครงสร้างพื้นฐาน

แผนงานอุตสาหกรรมและการโยธา

ที่	โครงการ/กิจกรรม	วัตถุประสงค์	เป้าหมาย (ผลผลิตของโครงการ)	งบประมาณ					ตัวชี้วัด (KPI)	ผลที่คาดว่าจะได้รับ	หน่วยงานที่รับผิดชอบหลัก
				๒๕๖๖ (บาท)	๒๕๖๗ (บาท)	๒๕๖๘ (บาท)	๒๕๖๙ (บาท)	๒๕๗๐ (บาท)			
๑๙๙	โครงการก่อสร้างถนนคอนกรีตเสริมเหล็ก ซอย ๘/๑ หมู่ที่ ๑๗	เพื่อให้ประชาชนสัญจรได้อย่างสะดวกและปลอดภัยในชีวิต	กว้าง ๓ ม. ยาว ๑๐๐ ม.	-	-	-	๑๘๐,๐๐๐	-	๑ สาย	ประชาชนได้รับประโยชน์และอุบัติเหตุลดลง	กองช่าง
๒๐๐	โครงการก่อสร้างรางระบายน้ำคอนกรีตเสริมเหล็กรูปตัวยูพร้อมฝาปิด บริเวณหน้าหอประชุมหมู่บ้าน หมู่ที่ ๑๗	เพื่อระบายน้ำที่ท่วมขังในชุมชนมีประสิทธิภาพ	กว้าง ๐.๓๐ ม. ลึก ๐.๖๐ ม. ยาว ๒๐๐ ม. (จำนวน ๒ ข้าง)	-	-	-	-	๗๐๐,๐๐๐	๑ แห่ง	สามารถระบายน้ำท่วมขังในพื้นที่ได้อย่างรวดเร็ว	กองช่าง
๒๐๑	โครงการจัดทำราวกันโค้ง บริเวณสามแยกบ้านไชยเจริญเหนือ หมู่ที่ ๑๗	เพื่อให้ประชาชนสัญจรได้อย่างสะดวกและปลอดภัยในชีวิต	ระยะทางยาว ๑๕ ม.	-	-	-	-	๑๘๐,๐๐๐	๑ สาย	ประชาชนได้รับประโยชน์และอุบัติเหตุลดลง	กองช่าง

รายละเอียดโครงการพัฒนา

แผนพัฒนาท้องถิ่น (พ.ศ. ๒๕๖๖-๒๕๗๐)

เทศบาลตำบลสิริเวียงชัย อำเภอเวียงชัย จังหวัดเชียงราย

แบบ ผ.๐๒/๑

ก. ยุทธศาสตร์จังหวัดที่ ๑ การสร้างมูลค่าเพิ่มด้านการท่องเที่ยวเชิงสร้างสรรค์โดยดำรงฐานวัฒนธรรมล้านนา, ๒ การส่งเสริมการผลิตและพัฒนานวัตกรรมการท่องเที่ยวยกระดับสินค้าเกษตรเชิงสร้างสรรค์ภายใต้แนวทางการพัฒนาที่ยั่งยืน

๓ การพัฒนาเศรษฐกิจสร้างสรรค์ด้านการค้า การลงทุน การบริการและโลจิสติกส์

ข. ยุทธศาสตร์การพัฒนาของ อปท. ในเขตจังหวัด ที่ ๑ การพัฒนาโครงสร้างพื้นฐานและระบบโลจิสติกส์เชื่อมโยงกลุ่มจังหวัด กลุ่มอาเซียน+๖ และ GMS

๑. ยุทธศาสตร์ด้านการพัฒนาโครงสร้างพื้นฐาน

แผนงานอุตสาหกรรมและการโยธา

ที่	โครงการ/กิจกรรม	วัตถุประสงค์	เป้าหมาย (ผลผลิตของโครงการ)	งบประมาณ					ตัวชี้วัด (KPI)	ผลที่คาดว่าจะได้รับ	หน่วยงานที่รับผิดชอบหลัก
				๒๕๖๖ (บาท)	๒๕๖๗ (บาท)	๒๕๖๘ (บาท)	๒๕๖๙ (บาท)	๒๕๗๐ (บาท)			
๒๐๒	โครงการติดตั้งไฟกิ่งสาธารณะประจำหมู่บ้าน หมู่ที่ ๑๗	เพื่อให้มีไฟฟ้าส่องสว่างและประชาชนปลอดภัยในการใช้เส้นทางสัญจร	จำนวน ๑๐ จุด	๕๐๐,๐๐๐	-	-	-	-	๑๐ จุด	ประชาชนมีความปลอดภัยในชีวิตและทรัพย์สิน	กองช่าง/การไฟฟ้าส่วนภูมิภาค อำเภอ เวียงชัย
๒๐๓	โครงการติดตั้งไฟกิ่งสาธารณะพลังงานแสงอาทิตย์ หมู่ที่ ๑๗	เพื่อให้มีไฟฟ้าส่องสว่างและประชาชนปลอดภัยในการใช้เส้นทางสัญจร	ระบบพลังงานแสงอาทิตย์ จำนวน ๑๐ จุด	๕๐๐,๐๐๐	-	-	-	-	๑๐ จุด	ประชาชนมีความปลอดภัยในชีวิตและทรัพย์สิน	กองช่าง/การไฟฟ้าส่วนภูมิภาค อำเภอ เวียงชัย

รายละเอียดโครงการพัฒนา

แผนพัฒนาท้องถิ่น (พ.ศ. ๒๕๖๖-๒๕๗๐)

เทศบาลตำบลสิริเวียงชัย อำเภอเวียงชัย จังหวัดเชียงราย

แบบ ผ.๐๒/๑

ก. ยุทธศาสตร์จังหวัดที่ ๑ การสร้างมูลค่าเพิ่มด้านการท่องเที่ยวเชิงสร้างสรรค์โดยดำรงฐานวัฒนธรรมล้านนา, ๒ การส่งเสริมการผลิตและพัฒนานวัตกรรมการท่องเที่ยวยกระดับสินค้าเกษตรเชิงสร้างสรรค์ภายใต้แนวทางการพัฒนาที่ยั่งยืน

๓ การพัฒนาเศรษฐกิจสร้างสรรค์ด้านการค้า การลงทุน การบริการและโลจิสติกส์

ข. ยุทธศาสตร์การพัฒนาของ อปท. ในเขตจังหวัด ที่ ๑ การพัฒนาโครงสร้างพื้นฐานและระบบโลจิสติกส์เชื่อมโยงกลุ่มจังหวัด กลุ่มอาเซียน+๖ และ GMS

๑. ยุทธศาสตร์ด้านการพัฒนาโครงสร้างพื้นฐาน

แผนงานอุตสาหกรรมและการโยธา

ที่	โครงการ/กิจกรรม	วัตถุประสงค์	เป้าหมาย (ผลผลิตของโครงการ)	งบประมาณ					ตัวชี้วัด (KPI)	ผลที่คาดว่าจะได้รับ	หน่วยงานที่รับผิดชอบหลัก
				๒๕๖๖ (บาท)	๒๕๖๗ (บาท)	๒๕๖๘ (บาท)	๒๕๖๙ (บาท)	๒๕๗๐ (บาท)			
๒๐๔	หมู่ที่ ๑๘ โครงการก่อสร้างรางระบายน้ำคอนกรีตเสริมเหล็ก ซอย ๔ หมู่ที่ ๑๘	เพื่อระบายน้ำที่ท่วมขังในชุมชนมีประสิทธิภาพ	กว้าง ๐.๔๐ ม. ลึก ๐.๖๐ ม. ยาว ๑๐๐ ม.	๓๕๐,๐๐๐	-	-	-	-	๑ แห่ง	สามารถระบายน้ำท่วมขังในพื้นที่ได้อย่างรวดเร็ว	กองช่าง
๒๐๕	โครงการก่อสร้างถนนลงหินคลุกบดอัดแน่น ทางเข้าพื้นที่การเกษตร บ้านนายถวิล หมู่ที่ ๑๕ เชื่อมระหว่างบ้านนายมา สุยะ หมู่ที่ ๑๘	เพื่อให้ประชาชนสัญจรได้อย่างสะดวก และปลอดภัยในชีวิตและทรัพย์สิน	กว้าง ๔ ม. ยาว ๑,๕๐๐ ม. หนา ๐.๑๕ ม.	๑,๐๐๐,๐๐๐	-	-	-	-	๑ สาย	ประชาชนสัญจรได้อย่างสะดวก และปลอดภัยในชีวิตและทรัพย์สิน	กองช่าง
๒๐๖	โครงการก่อสร้างถนนลูกรังบดทับเรียบข้างบ้านนายอดุลย์ ลวนคำ หมู่ที่ ๑๘	เพื่อให้ประชาชนสัญจรได้อย่างสะดวก และปลอดภัยในชีวิตและทรัพย์สิน	กว้าง ๓.๕ ม. ยาว ๘๑ ม. หนา ๐.๑๕ ม.	๑๔๐,๐๐๐	-	-	-	-	๑ สาย	ประชาชนสัญจรได้อย่างสะดวก และปลอดภัยในชีวิตและทรัพย์สิน	กองช่าง

รายละเอียดโครงการพัฒนา
แผนพัฒนาท้องถิ่น (พ.ศ. ๒๕๖๖-๒๕๗๐)
เทศบาลตำบลสิริเวียงชัย อำเภอเวียงชัย จังหวัดเชียงราย

แบบ ผ.๐๒/๑

ก. ยุทธศาสตร์จังหวัดที่ ๑ การสร้างมูลค่าเพิ่มด้านการท่องเที่ยวเชิงสร้างสรรค์โดยดำรงฐานวัฒนธรรมล้านนา, ๒ การส่งเสริมการผลิตและพัฒนานวัตกรรมการท่องเที่ยวระดับสินค้าเกษตรเชิงสร้างสรรค์ภายใต้แนวทางการพัฒนาที่ยั่งยืน

๓ การพัฒนาเศรษฐกิจสร้างสรรค์ด้านการค้า การลงทุน การบริการและโลจิสติกส์

ข. ยุทธศาสตร์การพัฒนาของ อปท. ในเขตจังหวัด ที่ ๑ การพัฒนาโครงสร้างพื้นฐานและระบบโลจิสติกส์เชื่อมโยงกลุ่มจังหวัด กลุ่มอาเซียน+๖ และ GMS

๑. ยุทธศาสตร์ด้านการพัฒนาโครงสร้างพื้นฐาน

แผนงานอุตสาหกรรมและการโยธา

ที่	โครงการ/กิจกรรม	วัตถุประสงค์	เป้าหมาย (ผลผลิตของโครงการ)	งบประมาณ					ตัวชี้วัด (KPI)	ผลที่คาดว่าจะได้รับ	หน่วยงานที่รับผิดชอบหลัก
				๒๕๖๖ (บาท)	๒๕๖๗ (บาท)	๒๕๖๘ (บาท)	๒๕๖๙ (บาท)	๒๕๗๐ (บาท)			
๒๐๗	โครงการเรียงหินป้องกันตลิ่งพัง บริเวณแม่น้ำลาว หมู่ที่ ๑๘	เพื่อป้องกันการพังของตลิ่งแม่น้ำลาว	ระยะทาง ๓๐๐ ม.	-	๑,๒๐๐,๐๐๐	-	-	-	๑ แห่ง	ประชาชนที่อาศัยบริเวณฝั่งแม่น้ำลาวมีความปลอดภัย	กองช่าง
๒๐๘	โครงการก่อสร้างถนนลงหินคลุกบดอัดแน่น ทางเข้าพื้นที่การเกษตร บริเวณนายนายสมศักดิ์ หมู่ที่ ๑๘	เพื่อให้ประชาชนสัญจรได้อย่างสะดวก และปลอดภัยในชีวิตและทรัพย์สิน	กว้าง ๔ ม. ยาว ๘๐๐ ม. หน้า ๐.๑๕ ม.	-	๕๐๐,๐๐๐	-	-	-	๑ สาย	ประชาชนสัญจรได้อย่างสะดวก และปลอดภัยในชีวิตและทรัพย์สิน	กองช่าง
๒๐๙	โครงการก่อสร้างรางระบายน้ำคอนกรีตเสริมเหล็ก ซอย ๔ หมู่ที่ ๑๘	เพื่อระบายน้ำที่ท่วมขังในชุมชนมีประสิทธิภาพ	กว้าง ๐.๔๐ ม. ลึก ๐.๖๐ ม. ยาว ๑๐๐ ม.	-	๓๐๐,๐๐๐	-	-	-	๑ แห่ง	สามารถระบายน้ำท่วมขังในพื้นที่ได้อย่างรวดเร็ว	กองช่าง
๒๑๐	โครงการขยายเขตประปาหมู่บ้านพร้อมอุปกรณ์ หมู่ที่ ๑๘	เพื่อให้ประชาชนมีน้ำอุปโภคบริโภค	ระยะทาง ๑,๐๐๐ ม.	-	-	๕๐๐,๐๐๐	-	-	๑ แห่ง	ประชาชนน้ำอุปโภคบริโภคอย่างเพียงพอ	กองช่าง

รายละเอียดโครงการพัฒนา
แผนพัฒนาท้องถิ่น (พ.ศ. ๒๕๖๖-๒๕๗๐)
เทศบาลตำบลสิริเวียงชัย อำเภอเวียงชัย จังหวัดเชียงราย

แบบ ผ.๐๒/๑

ก. ยุทธศาสตร์จังหวัดที่ ๑ การสร้างมูลค่าเพิ่มด้านการท่องเที่ยวเชิงสร้างสรรค์โดยดำรงฐานวัฒนธรรมล้านนา, ๒ การส่งเสริมการผลิตและพัฒนานวัตกรรมเพื่อยกระดับสินค้าเกษตรเชิงสร้างสรรค์ภายใต้แนวทางการพัฒนาที่ยั่งยืน

๓ การพัฒนาเศรษฐกิจสร้างสรรค์ด้านการค้า การลงทุน การบริการและโลจิสติกส์

ข. ยุทธศาสตร์การพัฒนาของ อปท. ในเขตจังหวัด ที่ ๑ การพัฒนาโครงสร้างพื้นฐานและระบบโลจิสติกส์เชื่อมโยงกลุ่มจังหวัด กลุ่มอาเซียน+๖ และ GMS

๑. ยุทธศาสตร์ด้านการพัฒนาโครงสร้างพื้นฐาน

แผนงานอุตสาหกรรมและการโยธา

ที่	โครงการ/กิจกรรม	วัตถุประสงค์	เป้าหมาย (ผลผลิตของโครงการ)	งบประมาณ					ตัวชี้วัด (KPI)	ผลที่คาดว่าจะได้รับ	หน่วยงานที่รับผิดชอบหลัก
				๒๕๖๖ (บาท)	๒๕๖๗ (บาท)	๒๕๖๘ (บาท)	๒๕๖๙ (บาท)	๒๕๗๐ (บาท)			
๒๑๑	โครงการก่อสร้างถนนคอนกรีตเสริมเหล็ก ซอย ๙ หมู่ที่ ๑๘	เพื่อให้ประชาชนสัญจรได้อย่างสะดวกและปลอดภัยในชีวิตและทรัพย์สิน	ขนาดกว้าง ๔ เมตร ยาว ๕๐ เมตร	-	-	๑๒๐,๐๐๐	-	-	๑ สาย	ประชาชนสัญจรได้อย่างสะดวกและปลอดภัยในชีวิตและทรัพย์สิน	กองช่าง
๒๑๒	โครงการก่อสร้างถนนคอนกรีตเสริมเหล็ก ซอย ๑๖ เชื่อม ซอย ๑๗ หมู่ที่ ๑๘	เพื่อให้ประชาชนสัญจรได้อย่างสะดวกและปลอดภัยในชีวิตและทรัพย์สิน	ขนาดกว้าง ๕ เมตร ยาว ๔๐๐ เมตร	-	-	-	๑,๒๐๐,๐๐๐	-	๑ จุด	ประชาชนสัญจรได้อย่างสะดวกและปลอดภัยในชีวิตและทรัพย์สิน	กองช่าง
๒๑๓	โครงการขุดเจาะบ่อบาดาลในพื้นที่สาธารณะของหมู่บ้าน พร้อมอุปกรณ์ หมู่ที่ ๑๘	เพื่อให้มีน้ำเพียงพอต่อการเกษตรและอุปโภคบริโภค	จำนวน ๑ จุด	-	-	-	๒๕๐,๐๐๐	-	๑ จุด	ประชาชนมีน้ำเพียงพอต่อการเกษตรและอุปโภคบริโภค	กองช่าง

รายละเอียดโครงการพัฒนา

แผนพัฒนาท้องถิ่น (พ.ศ. ๒๕๖๖-๒๕๗๐)

เทศบาลตำบลสิริเวียงชัย อำเภอเวียงชัย จังหวัดเชียงราย

แบบ ผ.๐๒/๑

ก. ยุทธศาสตร์จังหวัดที่ ๑ การสร้างมูลค่าเพิ่มด้านการท่องเที่ยวเชิงสร้างสรรค์โดยดำรงฐานวัฒนธรรมล้านนา, ๒ การส่งเสริมการผลิตและพัฒนานวัตกรรมเพื่อยกระดับสินค้าเกษตรเชิงสร้างสรรค์ภายใต้แนวทางการพัฒนาที่ยั่งยืน

๓ การพัฒนาเศรษฐกิจสร้างสรรค์ด้านการค้า การลงทุน การบริการและโลจิสติกส์

ข. ยุทธศาสตร์การพัฒนาของ อปท. ในเขตจังหวัด ที่ ๑ การพัฒนาโครงสร้างพื้นฐานและระบบโลจิสติกส์เชื่อมโยงกลุ่มจังหวัด กลุ่มอาเซียน+๖ และ GMS

๑. ยุทธศาสตร์ด้านการพัฒนาโครงสร้างพื้นฐาน

แผนงานอุตสาหกรรมและการโยธา

ที่	โครงการ/กิจกรรม	วัตถุประสงค์	เป้าหมาย (ผลผลิตของโครงการ)	งบประมาณ					ตัวชี้วัด (KPI)	ผลที่คาดว่าจะได้รับ	หน่วยงานที่รับผิดชอบหลัก
				๒๕๖๖ (บาท)	๒๕๖๗ (บาท)	๒๕๖๘ (บาท)	๒๕๖๙ (บาท)	๒๕๗๐ (บาท)			
๒๑๔	โครงการก่อสร้างศาลาประกอบพิธีพร้อมเทลานคอนกรีตเสริมเหล็กบริเวณสุสานบ้านด้าย (เมรุหลังใหม่)	เพื่อให้ประชาชนหมู่ที่ ๔,๗,๑๑,๑๔,๑๕,๑๘,๒๐ มีสถานที่ในการประกอบพิธีฌาปนกิจ	กว้าง ๘ ม. ยาว ๒๐ ม. สูง ๕ ม.	-	-	-	-	๑,๓๐๐,๐๐๐	๑ หลัง	ประชาชนหมู่ที่ ๔,๗,๑๑,๑๔,๑๕,๑๘,๒๐ มีสถานที่ในการประกอบพิธีฌาปนกิจ	กองช่าง
๒๑๕	โครงการเทลานคอนกรีตเสริมเหล็กในบริเวณสุสานบ้านด้าย	เพื่อให้ประชาชนหมู่ที่ ๔,๗,๑๑,๑๔,๑๕,๑๘,๒๐ ใช้ประกอบพิธีฌาปนกิจศพ	พื้นที่ไม่น้อยกว่า ๘๐๐ ตร.ม.	-	-	-	-	๕๐๐,๐๐๐	๑ แห่ง	ประกอบพิธีฌาปนกิจศพ ประชาชนได้รับประโยชน์จำนวน ๗ หมู่บ้าน	กองช่าง
๒๑๖	โครงการติดตั้งไฟกิ่งสาธารณะประจำหมู่บ้าน หมู่ที่ ๑๘	เพื่อให้มีไฟฟ้าส่องสว่างและประชาชนปลอดภัยในการใช้เส้นทางสัญจร	จำนวน ๑๐ จุด	๕๐๐,๐๐๐	-	-	-	-	๑๐ จุด	ประชาชนมีความปลอดภัยในชีวิตและทรัพย์สิน	กองช่าง/การไฟฟ้าส่วนภูมิภาค อำเภอ เวียงชัย

รายละเอียดโครงการพัฒนา
แผนพัฒนาท้องถิ่น (พ.ศ. ๒๕๖๖-๒๕๗๐)
เทศบาลตำบลสิริเวียงชัย อำเภอเวียงชัย จังหวัดเชียงราย

แบบ ผ.๐๒/๑

ก. ยุทธศาสตร์จังหวัดที่ ๑ การสร้างมูลค่าเพิ่มด้านการท่องเที่ยวเชิงสร้างสรรค์โดยดำรงฐานวัฒนธรรมล้านนา, ๒ การส่งเสริมการผลิตและพัฒนานวัตกรรมการท่องเที่ยวระดับสินค้าเกษตรเชิงสร้างสรรค์ภายใต้แนวทางการพัฒนาที่ยั่งยืน

๓ การพัฒนาเศรษฐกิจสร้างสรรค์ด้านการค้า การลงทุน การบริการและโลจิสติกส์

ข. ยุทธศาสตร์การพัฒนาของ อปท. ในเขตจังหวัด ที่ ๑ การพัฒนาโครงสร้างพื้นฐานและระบบโลจิสติกส์เชื่อมโยงกลุ่มจังหวัด กลุ่มอาเซียน+๖ และ GMS

๑. ยุทธศาสตร์ด้านการพัฒนาโครงสร้างพื้นฐาน

แผนงานอุตสาหกรรมและการโยธา

ที่	โครงการ/กิจกรรม	วัตถุประสงค์	เป้าหมาย (ผลผลิตของโครงการ)	งบประมาณ					ตัวชี้วัด (KPI)	ผลที่คาดว่าจะได้รับ	หน่วยงานที่รับผิดชอบหลัก
				๒๕๖๖ (บาท)	๒๕๖๗ (บาท)	๒๕๖๘ (บาท)	๒๕๖๙ (บาท)	๒๕๗๐ (บาท)			
๒๑๗	โครงการติดตั้งไฟกิ่งสาธารณะพลังงานแสงอาทิตย์ หมู่ที่ ๑๘	เพื่อให้มีไฟฟ้าส่องสว่างและประชาชนปลอดภัยในการใช้เส้นทางสัญจร	ระบบพลังงานแสงอาทิตย์ จำนวน ๑๐ จุด	๕๐๐,๐๐๐	-	-	-	-	๑๐ จุด	ประชาชนมีความปลอดภัยในชีวิตและทรัพย์สิน	กองช่าง/การไฟฟ้าส่วนภูมิภาค อำเภอ เวียงชัย
๒๑๘	โครงการปรับปรุงซ่อมแซมบ่อน้ำบาดาลเดิม โดยใช้พลังงานแสงอาทิตย์ หมู่ที่ ๑๘ บ้านด้ายท่าล้อ	เพื่อแก้ไขปัญหาภัยแล้งให้กับประชาชนในพื้นที่	โดยใช้พลังงานแสงอาทิตย์ (Solar Cell) พื้นที่ติดตั้ง ๕x ๖ เมตร	-	-	-	๒๖๕,๐๐๐	-	๑ แห่ง	ประชาชนในพื้นที่มีน้ำไว้อุปโภคบริโภคในฤดูแล้งอย่างเพียงพอ	กองช่าง

รายละเอียดโครงการพัฒนา
แผนพัฒนาท้องถิ่น (พ.ศ. ๒๕๖๖-๒๕๗๐)
เทศบาลตำบลสิริเวียงชัย อำเภอเวียงชัย จังหวัดเชียงราย

แบบ ผ.๐๒/๑

ก. ยุทธศาสตร์จังหวัดที่ ๑ การสร้างมูลค่าเพิ่มด้านการท่องเที่ยวเชิงสร้างสรรค์โดยดำรงฐานวัฒนธรรมล้านนา, ๒ การส่งเสริมการผลิตและพัฒนานวัตกรรมเพื่อยกระดับสินค้าเกษตรเชิงสร้างสรรค์ภายใต้แนวทางการพัฒนาที่ยั่งยืน

๓ การพัฒนาเศรษฐกิจสร้างสรรค์ด้านการค้า การลงทุน การบริการและโลจิสติกส์

ข. ยุทธศาสตร์การพัฒนาของ อปท. ในเขตจังหวัด ที่ ๑ การพัฒนาโครงสร้างพื้นฐานและระบบโลจิสติกส์เชื่อมโยงกลุ่มจังหวัด กลุ่มอาเซียน+๖ และ GMS

๑. ยุทธศาสตร์ด้านการพัฒนาโครงสร้างพื้นฐาน

แผนงานอุตสาหกรรมและการโยธา

ที่	โครงการ/กิจกรรม	วัตถุประสงค์	เป้าหมาย (ผลผลิตของโครงการ)	งบประมาณ					ตัวชี้วัด (KPI)	ผลที่คาดว่าจะได้รับ	หน่วยงานที่รับผิดชอบหลัก
				๒๕๖๖ (บาท)	๒๕๖๗ (บาท)	๒๕๖๘ (บาท)	๒๕๖๙ (บาท)	๒๕๗๐ (บาท)			
๒๑๙	หมู่ที่ ๒๐ โครงการขุดเจาะบ่อน้ำบาดาลบริเวณ สุสานบ้านด้าย หมู่ที่ ๒๐	เพื่อรองรับการก่อสร้างระบบน้ำประปาหมู่บ้านและให้ประชาชนมีน้ำอุปโภคบริโภค	บ่อน้ำบาดาล พีวีซี ชั้น ๑๓.๕ ขนาด ๑๖ นิ้ว ลึกตั้งแต่ ๔๓-๑๐๐ ม.	๒๘๖,๐๐๐	-	-	-	-	๑ แห่ง	ประชาชนมีน้ำอุปโภคบริโภคอย่างเพียงพอ	กองช่าง
๒๒๐	โครงการก่อสร้างระบบประปาหมู่บ้าน แบบบาดาลขนาดใหญ่ หมู่ที่ ๒๐	เพื่อให้ประชาชนมีน้ำอุปโภคบริโภค	ระบบประปาบาดาลขนาดใหญ่	๒,๖๖๐,๐๐๐	-	-	-	-	๑ แห่ง	ประชาชนมีน้ำอุปโภคบริโภคอย่างเพียงพอ	กองช่าง
๒๒๑	โครงการก่อสร้างถนนลงลูกรังบดทับแน่น ซอย ๒/๑ หมู่ที่ ๒๐	เพื่อให้ประชาชนสัญจรได้อย่างสะดวก และปลอดภัยในชีวิตและทรัพย์สิน	กว้าง ๓ ม. ยาว ๑๕ ม. หน้า ๐.๑๕ ม.	-	๑๐,๐๐๐	-	-	-	๑ สาย	ประชาชนสัญจรได้อย่างสะดวก และปลอดภัยในชีวิตและทรัพย์สิน	กองช่าง

รายละเอียดโครงการพัฒนา
แผนพัฒนาท้องถิ่น (พ.ศ. ๒๕๖๖-๒๕๗๐)
เทศบาลตำบลสิริเวียงชัย อำเภอเวียงชัย จังหวัดเชียงราย

แบบ ผ.๐๒/๑

ก. ยุทธศาสตร์จังหวัดที่ ๑ การสร้างมูลค่าเพิ่มด้านการท่องเที่ยวเชิงสร้างสรรค์โดยดำรงฐานวัฒนธรรมล้านนา, ๒ การส่งเสริมการผลิตและพัฒนานวัตกรรมเพื่อยกระดับสินค้าเกษตรเชิงสร้างสรรค์ภายใต้แนวทางการพัฒนาที่ยั่งยืน

๓ การพัฒนาเศรษฐกิจสร้างสรรค์ด้านการค้า การลงทุน การบริการและโลจิสติกส์

ข. ยุทธศาสตร์การพัฒนาของ อปท. ในเขตจังหวัด ที่ ๑ การพัฒนาโครงสร้างพื้นฐานและระบบโลจิสติกส์เชื่อมโยงกลุ่มจังหวัด กลุ่มอาเซียน+๖ และ GMS

๑. ยุทธศาสตร์ด้านการพัฒนาโครงสร้างพื้นฐาน

แผนงานอุตสาหกรรมและการโยธา

ที่	โครงการ/กิจกรรม	วัตถุประสงค์	เป้าหมาย (ผลผลิตของโครงการ)	งบประมาณ					ตัวชี้วัด (KPI)	ผลที่คาดว่าจะได้รับ	หน่วยงานที่รับผิดชอบหลัก
				๒๕๖๖ (บาท)	๒๕๖๗ (บาท)	๒๕๖๘ (บาท)	๒๕๖๙ (บาท)	๒๕๗๐ (บาท)			
๒๒๒	โครงการก่อสร้างถนนคอนกรีตเสริมเหล็ก ซอย ๓/๑ หมู่ที่ ๒๐	เพื่อให้ประชาชนสัญจรได้อย่างสะดวก และปลอดภัยในชีวิตและทรัพย์สิน	กว้าง ๔ ม. ยาว ๘๐ ม. หนา ๐.๑๕ ม.	-	๑๘๐,๐๐๐	-	-	-	๑ สาย	ประชาชนสัญจรได้อย่างสะดวก และปลอดภัยในชีวิตและทรัพย์สิน	กองช่าง
๒๒๓	โครงการก่อสร้างผนังกันน้ำป้องกันตลิ่งแม่น้ำลาว หลังบ้านนางเหลียงถึงบ้านนางลา หมู่ที่ ๒๐	เพื่อบรรเทาและแก้ไขปัญหการกัดเซาะตลิ่งแม่น้ำลาว	จำนวน ๑ แห่ง ระยะทาง ๓๐๐ ม.	-	-	๑,๕๐๐,๐๐๐	-	-	๑ แห่ง	สามารถบรรเทาและแก้ไขปัญหการกัดเซาะตลิ่งแม่น้ำลาว	กองช่าง
๒๒๔	โครงการซ่อมแซมผนังกันน้ำป้องกันตลิ่งแม่น้ำลาว จุดเริ่มต้นหลังบ้านนางนาง ถึงบ้านนายล้วน กันระชัย หมู่ที่ ๒๐	เพื่อบรรเทาและแก้ไขปัญหการกัดเซาะตลิ่งแม่น้ำลาว	ระยะทางยาว ๑๘๐ ม.	-	-	๙๐๐,๐๐๐	-	-	๑ แห่ง	สามารถบรรเทาและแก้ไขปัญหการกัดเซาะตลิ่งแม่น้ำลาว	กองช่าง

รายละเอียดโครงการพัฒนา
แผนพัฒนาท้องถิ่น (พ.ศ. ๒๕๖๖-๒๕๗๐)
เทศบาลตำบลสิริเวียงชัย อำเภอเวียงชัย จังหวัดเชียงราย

แบบ ผ.๐๒/๑

ก. ยุทธศาสตร์จังหวัดที่ ๑ การสร้างมูลค่าเพิ่มด้านการท่องเที่ยวเชิงสร้างสรรค์โดยดำรงฐานวัฒนธรรมล้านนา, ๒ การส่งเสริมการผลิตและพัฒนานวัตกรรมเพื่อยกระดับสินค้าเกษตรเชิงสร้างสรรค์ภายใต้แนวทางการพัฒนาที่ยั่งยืน

๓ การพัฒนาเศรษฐกิจสร้างสรรค์ด้านการค้า การลงทุน การบริการและโลจิสติกส์

ข. ยุทธศาสตร์การพัฒนาของ อปท. ในเขตจังหวัด ที่ ๑ การพัฒนาโครงสร้างพื้นฐานและระบบโลจิสติกส์เชื่อมโยงกลุ่มจังหวัด กลุ่มอาเซียน+๖ และ GMS

๑. ยุทธศาสตร์ด้านการพัฒนาโครงสร้างพื้นฐาน

แผนงานอุตสาหกรรมและการโยธา

ที่	โครงการ/กิจกรรม	วัตถุประสงค์	เป้าหมาย (ผลผลิตของโครงการ)	งบประมาณ					ตัวชี้วัด (KPI)	ผลที่คาดว่าจะได้รับ	หน่วยงานที่รับผิดชอบหลัก
				๒๕๖๖ (บาท)	๒๕๖๗ (บาท)	๒๕๖๘ (บาท)	๒๕๖๙ (บาท)	๒๕๗๐ (บาท)			
๒๒๕	โครงการก่อสร้างถนนลงหินคลุกบดอัดแน่น ซอย ๓ หมู่ที่ ๒๐	เพื่อให้ประชาชนสัญจรได้อย่างสะดวก และปลอดภัยในชีวิตและทรัพย์สิน	กว้าง ๔ ม. ยาว ๔๐๐ ม. หนา ๐.๑๕ ม.	-	-	๓๐๐,๐๐๐	-	-	๑ สาย	ประชาชนสัญจรได้อย่างสะดวก และปลอดภัยในชีวิตและทรัพย์สิน	กองช่าง
๒๒๖	โครงการเรียงหินป้องกันตลิ่งพัง บริเวณลำเหมืองสาธารณะ ซอย ๓ หมู่ที่ ๒๐	เพื่อป้องกันการพังของตลิ่งลำเหมืองสาธารณะ	ระยะทางยาว ๑๕๐ ม.	-	-	-	๖๐๐,๐๐๐	-	๑ แห่ง	ประชาชนที่อาศัยบริเวณใกล้เคียงมีความปลอดภัย	กองช่าง
๒๒๗	โครงการซ่อมแซมคันนบตลิ่งแม่น้ำลาว จุดเริ่มต้นบ้านนายกองคำ ถึงบ้านนายวิเชียร หมู่ที่ ๒๐	เพื่อบรรเทาและแก้ไขปัญหการกัดเซาะตลิ่งแม่น้ำลาว	ระยะทางยาว ๕๐๐ ม.	-	-	-	๘๐๐,๐๐๐	-	๑ แห่ง	สามารถบรรเทาและแก้ไขปัญหการกัดเซาะตลิ่งแม่น้ำลาว	กองช่าง

รายละเอียดโครงการพัฒนา
แผนพัฒนาท้องถิ่น (พ.ศ. ๒๕๖๖-๒๕๗๐)
เทศบาลตำบลสิริเวียงชัย อำเภอเวียงชัย จังหวัดเชียงราย

แบบ ผ.๐๒/๑

ก. ยุทธศาสตร์จังหวัดที่ ๑ การสร้างมูลค่าเพิ่มด้านการท่องเที่ยวเชิงสร้างสรรค์โดยดำรงฐานวัฒนธรรมล้านนา, ๒ การส่งเสริมการผลิตและพัฒนานวัตกรรมเพื่อยกระดับสินค้าเกษตรเชิงสร้างสรรค์ภายใต้แนวทางการพัฒนาที่ยั่งยืน

๓ การพัฒนาเศรษฐกิจสร้างสรรค์ด้านการค้า การลงทุน การบริการและโลจิสติกส์

ข. ยุทธศาสตร์การพัฒนาของ อปท. ในเขตจังหวัด ที่ ๑ การพัฒนาโครงสร้างพื้นฐานและระบบโลจิสติกส์เชื่อมโยงกลุ่มจังหวัด กลุ่มอาเซียน+๖ และ GMS

๑. ยุทธศาสตร์ด้านการพัฒนาโครงสร้างพื้นฐาน

แผนงานอุตสาหกรรมและการโยธา

ที่	โครงการ/กิจกรรม	วัตถุประสงค์	เป้าหมาย (ผลผลิตของโครงการ)	งบประมาณ					ตัวชี้วัด (KPI)	ผลที่คาดว่าจะได้รับ	หน่วยงานที่รับผิดชอบหลัก
				๒๕๖๖ (บาท)	๒๕๖๗ (บาท)	๒๕๖๘ (บาท)	๒๕๖๙ (บาท)	๒๕๗๐ (บาท)			
๒๒๘	โครงการเทลานคอนกรีตเสริมเหล็กในบริเวณสุสานบ้านด้าย หมู่ที่ ๒๐	เพื่อให้ประชาชนหมู่ที่ ๔,๗,๑๑,๑๔,๑๕,๑๘,๒๐ ใช้ประกอบพิธีฌาปนกิจศพ	พื้นที่ไม่น้อยกว่า ๘๐๐ ตร.ม.	-	-	-	-	๕๐๐,๐๐๐	๑ แห่ง	ประกอบพิธีฌาปนกิจศพ ประชาชนได้รับประโยชน์จำนวน ๗ หมู่บ้าน	กองช่าง
๒๒๙	โครงการขุดลอกน้ำลาวจุดเริ่มต้นบริเวณหลังสถานีวิทยุชุมชนถึงสะพานน้ำลาว หมู่ที่ ๒๐	เพื่อให้มีน้ำเพียงพอต่อการเกษตร และเพื่อการอุปโภคบริโภค	ระยะทาง ๒,๐๐๐ เมตร	-	-	-	-	๕,๐๐๐,๐๐๐	๑ จุด	ประชาชนมีน้ำเพียงพอต่อการทำการเกษตรและอุปโภคบริโภค	กองช่าง
๒๓๐	โครงการป้องกันตลิ่งพังบริเวณลำเหมืองและพื้นที่สาธารณะของหมู่บ้าน หมู่ที่ ๒๐	เพื่อป้องกันการพังของตลิ่งลำเหมืองสาธารณะ	จำนวน ๑ แห่ง	-	-	-	-	๓๐๐,๐๐๐	๑ จุด	ป้องกันน้ำท่วมเข้าที่อาศัยและพื้นที่การเกษตรของประชาชน	กองช่าง

รายละเอียดโครงการพัฒนา
แผนพัฒนาท้องถิ่น (พ.ศ. ๒๕๖๖-๒๕๗๐)
เทศบาลตำบลสิริเวียงชัย อำเภอเวียงชัย จังหวัดเชียงราย

แบบ ผ.๐๒/๑

ก. ยุทธศาสตร์จังหวัดที่ ๑ การสร้างมูลค่าเพิ่มด้านการท่องเที่ยวเชิงสร้างสรรค์โดยดำรงฐานวัฒนธรรมล้านนา, ๒ การส่งเสริมการผลิตและพัฒนานวัตกรรมเพื่อยกระดับสินค้าเกษตรเชิงสร้างสรรค์ภายใต้แนวทางการพัฒนาที่ยั่งยืน

๓ การพัฒนาเศรษฐกิจสร้างสรรค์ด้านการค้า การลงทุน การบริการและโลจิสติกส์

ข. ยุทธศาสตร์การพัฒนาของ อปท. ในเขตจังหวัด ที่ ๑ การพัฒนาโครงสร้างพื้นฐานและระบบโลจิสติกส์เชื่อมโยงกลุ่มจังหวัด กลุ่มอาเซียน+๖ และ GMS

๑. ยุทธศาสตร์ด้านการพัฒนาโครงสร้างพื้นฐาน

แผนงานอุตสาหกรรมและการโยธา

ที่	โครงการ/กิจกรรม	วัตถุประสงค์	เป้าหมาย (ผลผลิตของโครงการ)	งบประมาณ					ตัวชี้วัด (KPI)	ผลที่คาดว่าจะได้รับ	หน่วยงานที่รับผิดชอบหลัก
				๒๕๖๖ (บาท)	๒๕๖๗ (บาท)	๒๕๖๘ (บาท)	๒๕๖๙ (บาท)	๒๕๗๐ (บาท)			
๒๓๑	โครงการก่อสร้างถนนหินคลุก ซอย ๕ หมู่ที่ ๒๐	เพื่อให้ประชาชนสัญจรได้อย่างสะดวกและปลอดภัยในชีวิต	กว้าง ๔ ม. ยาว ๑๘๐ ม. หนา ๐.๑๕ ม.	-	-	-	-	๑๖๐,๐๐๐	๑ สาย	ประชาชนได้รับประโยชน์ และอุบัติเหตุลดลง	กองช่าง
๒๓๒	โครงการก่อสร้างศาลาประกอบพิธีพร้อมเทลานคอนกรีตเสริมเหล็กบริเวณสุสานบ้านด้าย (เมรุหลังใหม่) หมู่ที่ ๒๐	เพื่อให้ประชาชนหมู่ที่ ๔,๗,๑๑,๑๔,๑๕,๑๘,๒๐ มีสถานที่ในการประกอบพิธีฌาปนกิจ	กว้าง ๘ ม. ยาว ๒๐ ม. สูง ๕ ม.	-	-	-	-	๑,๓๐๐,๐๐๐	๑ หลัง	ประชาชนหมู่ที่ ๔,๗,๑๑,๑๔,๑๕,๑๘,๒๐ มีสถานที่ในการประกอบพิธีฌาปนกิจ	กองช่าง
๒๓๓	โครงการก่อสร้างรางระบายน้ำ คสล. รูปตัวยู พร้อมฝาปิด เริ่มต้นบ้านนายสุภพ ถึงบ้านนายยงยุทธ หมู่ที่ ๒๐	เพื่อระบายน้ำที่ท่วมขังในชุมชนมีประสิทธิภาพ	กว้าง ๐.๔๐ ม. ยาว ๑๕๐ ม.	-	-	-	-	๕๒๕,๐๐๐	๑ จุด	สามารถระบายน้ำที่ท่วมขังในพื้นที่ได้รวดเร็ว	กองช่าง

รายละเอียดโครงการพัฒนา

แผนพัฒนาท้องถิ่น (พ.ศ. ๒๕๖๖-๒๕๗๐)

เทศบาลตำบลสิริเวียงชัย อำเภอเวียงชัย จังหวัดเชียงราย

แบบ ผ.๐๒/๑

ก. ยุทธศาสตร์จังหวัดที่ ๑ การสร้างมูลค่าเพิ่มด้านการท่องเที่ยวเชิงสร้างสรรค์โดยดำรงฐานวัฒนธรรมล้านนา, ๒ การส่งเสริมการผลิตและพัฒนานวัตกรรมเพื่อยกระดับสินค้าเกษตรเชิงสร้างสรรค์ภายใต้แนวทางการพัฒนาที่ยั่งยืน

๓ การพัฒนาเศรษฐกิจสร้างสรรค์ด้านการค้า การลงทุน การบริการและโลจิสติกส์

ข. ยุทธศาสตร์การพัฒนาของ อปท. ในเขตจังหวัด ที่ ๑ การพัฒนาโครงสร้างพื้นฐานและระบบโลจิสติกส์เชื่อมโยงกลุ่มจังหวัด กลุ่มอาเซียน+๖ และ GMS

๑. ยุทธศาสตร์ด้านการพัฒนาโครงสร้างพื้นฐาน

แผนงานอุตสาหกรรมและการโยธา

ที่	โครงการ/กิจกรรม	วัตถุประสงค์	เป้าหมาย (ผลผลิตของโครงการ)	งบประมาณ					ตัวชี้วัด (KPI)	ผลที่คาดว่าจะได้รับ	หน่วยงานที่รับผิดชอบหลัก
				๒๕๖๖ (บาท)	๒๕๖๗ (บาท)	๒๕๖๘ (บาท)	๒๕๖๙ (บาท)	๒๕๗๐ (บาท)			
๒๓๔	โครงการซ่อมแซมและป้องกันตลิ่งแม่น้ำลาว เริ่มต้นหลังบ้านนางสังเวียน แก้วสิริ ถึงบ้านนายทองทด สุรินแก้ว หมู่ที่ ๒๐	เพื่อป้องกันการพังของตลิ่งลำเหมืองสาธารณะ	ระยะทาง ๓๐ ม.	-	-	-	-	๔๒๐,๐๐๐	๑ จุด	ป้องกันน้ำท่วมเข้าที่อาศัยและพื้นที่การเกษตรของประชาชน	กองช่าง
๒๓๕	โครงการก่อสร้างรางระบายน้ำ คสล. รูปตัวยู พร้อมฝาปิด เริ่มต้นบ้านนางสิณีนาถ ถึงบ้านนางรุ่งทิพย์ หมู่ที่ ๒๐	เพื่อระบายน้ำที่ท่วมขังในชุมชนมีประสิทธิภาพ	กว้าง ๐.๕๐ ม. ยาว ๑๕๐ ม. ลึกเฉลี่ย ๑๕๐ ม.	-	-	-	-	๔๘๐,๐๐๐	๑ จุด	สามารถระบายน้ำที่ท่วมขังในพื้นที่ได้รวดเร็ว	กองช่าง
๒๓๖	โครงการซ่อมแซมตลิ่งแม่น้ำลาว เริ่มต้นหลังบ้านนายก่องคำ ถึงบ้านนายยงยุทธ หมู่ที่ ๒๐	เพื่อป้องกันการพังของตลิ่งลำเหมืองสาธารณะ	ระยะทาง ๕๐ ม.	-	-	-	-	๗๐๐,๐๐๐	๑ จุด	ป้องกันน้ำท่วมเข้าที่อาศัยและพื้นที่การเกษตรของประชาชน	กองช่าง

รายละเอียดโครงการพัฒนา
แผนพัฒนาท้องถิ่น (พ.ศ. ๒๕๖๖-๒๕๗๐)
เทศบาลตำบลสิริเวียงชัย อำเภอเวียงชัย จังหวัดเชียงราย

แบบ ผ.๐๒/๑

ก. ยุทธศาสตร์จังหวัดที่ ๑ การสร้างมูลค่าเพิ่มด้านการท่องเที่ยวเชิงสร้างสรรค์โดยดำรงฐานวัฒนธรรมล้านนา, ๒ การส่งเสริมการผลิตและพัฒนานวัตกรรมเพื่อยกระดับสินค้าเกษตรเชิงสร้างสรรค์ภายใต้แนวทางการพัฒนาที่ยั่งยืน

๓ การพัฒนาเศรษฐกิจสร้างสรรค์ด้านการค้า การลงทุน การบริการและโลจิสติกส์

ข. ยุทธศาสตร์การพัฒนาของ อปท. ในเขตจังหวัด ที่ ๑ การพัฒนาโครงสร้างพื้นฐานและระบบโลจิสติกส์เชื่อมโยงกลุ่มจังหวัด กลุ่มอาเซียน+๖ และ GMS

๑. ยุทธศาสตร์ด้านการพัฒนาโครงสร้างพื้นฐาน

แผนงานอุตสาหกรรมและการโยธา

ที่	โครงการ/กิจกรรม	วัตถุประสงค์	เป้าหมาย (ผลผลิตของโครงการ)	งบประมาณ					ตัวชี้วัด (KPI)	ผลที่คาดว่าจะได้รับ	หน่วยงานที่รับผิดชอบหลัก
				๒๕๖๖ (บาท)	๒๕๖๗ (บาท)	๒๕๖๘ (บาท)	๒๕๖๙ (บาท)	๒๕๗๐ (บาท)			
๒๓๗	โครงการติดตั้งไฟกิ่งสาธารณะประจำหมู่บ้าน หมู่ที่ ๒๐	เพื่อให้มีไฟฟ้าส่องสว่างและประชาชนปลอดภัยในการใช้เส้นทางสัญจร	จำนวน ๑๐ จุด	๕๐๐,๐๐๐	-	-	-	-	๑๐ จุด	ประชาชนมีความปลอดภัยในชีวิตและทรัพย์สิน	กองช่าง/การไฟฟ้าส่วนภูมิภาค อำเภอ เวียงชัย
๒๓๘	โครงการติดตั้งไฟกิ่งสาธารณะพลังงานแสงอาทิตย์ หมู่ที่ ๒๐	เพื่อให้มีไฟฟ้าส่องสว่างและประชาชนปลอดภัยในการใช้เส้นทางสัญจร	ระบบพลังงานแสงอาทิตย์ จำนวน ๑๐ จุด	๕๐๐,๐๐๐	-	-	-	-	๑๐ จุด	ประชาชนมีความปลอดภัยในชีวิตและทรัพย์สิน	กองช่าง/การไฟฟ้าส่วนภูมิภาค อำเภอ เวียงชัย

รายละเอียดโครงการพัฒนา
แผนพัฒนาท้องถิ่น (พ.ศ. ๒๕๖๖-๒๕๗๐)
เทศบาลตำบลสิริเวียงชัย อำเภอเวียงชัย จังหวัดเชียงราย

แบบ ผ.๐๒/๑

ก. ยุทธศาสตร์จังหวัดที่ ๑ การสร้างมูลค่าเพิ่มด้านการท่องเที่ยวเชิงสร้างสรรค์โดยดำรงฐานวัฒนธรรมล้านนา, ๒ การส่งเสริมการผลิตและพัฒนานวัตกรรมเพื่อยกระดับสินค้าเกษตรเชิงสร้างสรรค์ภายใต้แนวทางการพัฒนาที่ยั่งยืน
 ๓ การพัฒนาเศรษฐกิจสร้างสรรค์ด้านการค้า การลงทุน การบริการและโลจิสติกส์

ข. ยุทธศาสตร์การพัฒนาของ อปท. ในเขตจังหวัด ที่ ๑ การพัฒนาโครงสร้างพื้นฐานและระบบโลจิสติกส์เชื่อมโยงกลุ่มจังหวัด กลุ่มอาเซียน+๖ และ GMS , ๕ การบริหารจัดการทรัพยากรธรรมชาติและสิ่งแวดล้อมสมบูรณ์และยั่งยืน

๒. ยุทธศาสตร์ที่ ๒ การพัฒนาแหล่งน้ำและอนุรักษ์ทรัพยากรธรรมชาติสิ่งแวดล้อม

แผนงานการเกษตร

ที่	โครงการ/กิจกรรม	วัตถุประสงค์	เป้าหมาย (ผลผลิตของโครงการ)	งบประมาณ					ตัวชี้วัด (KPI)	ผลที่คาดว่าจะได้รับ	หน่วยงานที่รับผิดชอบหลัก
				๒๕๖๖ (บาท)	๒๕๖๗ (บาท)	๒๕๖๘ (บาท)	๒๕๖๙ (บาท)	๒๕๗๐ (บาท)			
๑	โครงการขุดลอกลำเหมืองไส้ไก่ หมู่ที่ ๒	เพื่อให้มีน้ำเพียงพอต่อการเกษตร	จำนวน ๗ จุด	๗๕๐,๐๐๐	-	-	-	-	๗ จุด	ประชาชนมีน้ำเพียงพอต่อการทำการเกษตร	กองช่าง
๒	โครงการขุดลอกร่องบอน หมู่ที่ ๒	เพื่อให้มีน้ำเพียงพอต่อการเกษตร	ระยะทาง ๒,๐๐๐ เมตร	๕๐๐,๐๐๐	-	-	-	-	๑ จุด	ประชาชนมีน้ำเพียงพอต่อการทำการเกษตร	กองช่าง
๓	โครงการขุดลอกหนองปลาตายท่า หมู่ที่ ๒	เพื่อให้มีน้ำเพียงพอต่อการเกษตร	พื้นที่ไม่น้อยกว่า ๑๒ ไร่	-	๕๐๐,๐๐๐	-	-	-	๑ จุด	ประชาชนมีน้ำเพียงพอต่อการทำการเกษตร	กองช่าง

รายละเอียดโครงการพัฒนา
แผนพัฒนาท้องถิ่น (พ.ศ. ๒๕๖๖-๒๕๗๐)
เทศบาลตำบลสิริเวียงชัย อำเภอเวียงชัย จังหวัดเชียงราย

แบบ ผ.๐๒/๑

ก. ยุทธศาสตร์จังหวัดที่ ๑ การสร้างมูลค่าเพิ่มด้านการท่องเที่ยวเชิงสร้างสรรค์โดยดำรงฐานวัฒนธรรมล้านนา, ๒ การส่งเสริมการผลิตและพัฒนานวัตกรรมเพื่อยกระดับสินค้าเกษตรเชิงสร้างสรรค์ภายใต้แนวทางการพัฒนาที่ยั่งยืน

๓ การพัฒนาเศรษฐกิจสร้างสรรค์ด้านการค้า การลงทุน การบริการและโลจิสติกส์

ข. ยุทธศาสตร์การพัฒนาของ อปท. ในเขตจังหวัด ที่ ๑ การพัฒนาโครงสร้างพื้นฐานและระบบโลจิสติกส์เชื่อมโยงกลุ่มจังหวัด กลุ่มอาเซียน+๖ และ GMS , ๕ การบริหารจัดการทรัพยากรธรรมชาติและสิ่งแวดล้อมสมบูรณ์และยั่งยืน

๒. ยุทธศาสตร์ที่ ๒ การพัฒนาแหล่งน้ำและอนุรักษ์ทรัพยากรธรรมชาติสิ่งแวดล้อม

แผนงานการเกษตร

ที่	โครงการ/กิจกรรม	วัตถุประสงค์	เป้าหมาย (ผลผลิตของโครงการ)	งบประมาณ					ตัวชี้วัด (KPI)	ผลที่คาดว่าจะได้รับ	หน่วยงานที่รับผิดชอบหลัก
				๒๕๖๖ (บาท)	๒๕๖๗ (บาท)	๒๕๖๘ (บาท)	๒๕๖๙ (บาท)	๒๕๗๐ (บาท)			
๔	โครงการขุดลอกหนองป่าซาง หมู่ที่ ๓	เพื่อให้มีน้ำเพียงพอต่อการเกษตร	จำนวน ๑ จุด	-	-	-	-	๑,๐๐๐,๐๐๐	๑ จุด	ประชาชนมีน้ำเพียงพอต่อการทำการเกษตร	กองช่าง
๕	โครงการขุดลอกหนองห่อม หมู่ที่ ๓	เพื่อให้มีน้ำเพียงพอต่อการเกษตร	จำนวน ๑ จุด	-	-	-	-	๑,๐๐๐,๐๐๐	๑ จุด	ประชาชนมีน้ำเพียงพอต่อการทำการเกษตร	กองช่าง
๖	โครงการขุดลอกหนองจก หมู่ที่ ๓	เพื่อให้มีน้ำเพียงพอต่อการเกษตร	จำนวน ๑ จุด	-	-	-	-	๑,๐๐๐,๐๐๐	๑ จุด	ประชาชนมีน้ำเพียงพอต่อการทำการเกษตร	กองช่าง
๗	โครงการขุดลอกลำเหมืองร่องโพธิ หมู่ที่ ๓	เพื่อให้มีน้ำเพียงพอต่อการเกษตร	จำนวน ๑ จุด	-	-	๑,๐๐๐,๐๐๐	-	-	๑ จุด	ประชาชนมีน้ำเพียงพอต่อการทำการเกษตร	กองช่าง

รายละเอียดโครงการพัฒนา
แผนพัฒนาท้องถิ่น (พ.ศ. ๒๕๖๖-๒๕๗๐)
เทศบาลตำบลสิริเวียงชัย อำเภอเวียงชัย จังหวัดเชียงราย

แบบ ผ.๐๒/๑

ก. ยุทธศาสตร์จังหวัดที่ ๑ การสร้างมูลค่าเพิ่มด้านการท่องเที่ยวเชิงสร้างสรรค์โดยดำรงฐานวัฒนธรรมล้านนา, ๒ การส่งเสริมการผลิตและพัฒนานวัตกรรมเพื่อยกระดับสินค้าเกษตรเชิงสร้างสรรค์ภายใต้แนวทางการพัฒนาที่ยั่งยืน

๓ การพัฒนาเศรษฐกิจสร้างสรรค์ด้านการค้า การลงทุน การบริการและโลจิสติกส์

ข. ยุทธศาสตร์การพัฒนาของ อปท. ในเขตจังหวัด ที่ ๑ การพัฒนาโครงสร้างพื้นฐานและระบบโลจิสติกส์เชื่อมโยงกลุ่มจังหวัด กลุ่มอาเซียน+๖ และ GMS , ๕ การบริหารจัดการทรัพยากรธรรมชาติและสิ่งแวดล้อมสมบูรณ์และยั่งยืน

๒. ยุทธศาสตร์ที่ ๒ การพัฒนาแหล่งน้ำและอนุรักษ์ทรัพยากรธรรมชาติสิ่งแวดล้อม

แผนงานการเกษตร

ที่	โครงการ/กิจกรรม	วัตถุประสงค์	เป้าหมาย (ผลผลิตของโครงการ)	งบประมาณ					ตัวชี้วัด (KPI)	ผลที่คาดว่าจะได้รับ	หน่วยงานที่รับผิดชอบหลัก
				๒๕๖๖ (บาท)	๒๕๖๗ (บาท)	๒๕๖๘ (บาท)	๒๕๖๙ (บาท)	๒๕๗๐ (บาท)			
๘	โครงการขุดลอกคลองชัยสมบัติ หมู่ที่ ๓	เพื่อให้มีน้ำเพียงพอต่อการเกษตร	จำนวน ๑ จุด	-	-	-	-	๑,๐๐๐,๐๐๐	๑ จุด	ประชาชนมีน้ำเพียงพอต่อการทำการเกษตร	กองช่าง
๙	โครงการขุดลอกแม่น้ำลาว หมู่ที่ ๔	เพื่อให้มีน้ำเพียงพอต่อการเกษตร	ระยะทาง ๒๐๐ ม.	-	-	-	๒,๐๐๐,๐๐๐	-	๑ จุด	ประชาชนมีน้ำเพียงพอต่อการทำการเกษตร	กองช่าง
๑๐	โครงการขุดลอกหนองสาธารณะหมู่บ้าน (หนองถวายพ่อ) หมู่ที่ ๕	เพื่อให้มีน้ำเพียงพอต่อการเกษตร	จำนวน ๑ แห่ง	๕๐๐,๐๐๐	-	-	-	-	๑ แห่ง	ประชาชนมีน้ำเพียงพอต่อการทำการเกษตร	กองช่าง
๑๑	โครงการขุดลอกลำน้ำแม่สะกิน หมู่ที่ ๖	เพื่อให้มีน้ำเพียงพอต่อการเกษตร และเพื่อการอุปโภคบริโภค	ระยะทาง ๒,๐๐๐ ม.	-	-	๑,๐๐๐,๐๐๐	-	-	๑ แห่ง	ประชาชนมีน้ำเพียงพอต่อการทำการเกษตรและอุปโภคบริโภค	กองช่าง

15

รายละเอียดโครงการพัฒนา
แผนพัฒนาท้องถิ่น (พ.ศ. ๒๕๖๖-๒๕๗๐)
เทศบาลตำบลสิริเวียงชัย อำเภอเวียงชัย จังหวัดเชียงราย

แบบ ผ.๐๒/๑

ก. ยุทธศาสตร์จังหวัดที่ ๑ การสร้างมูลค่าเพิ่มด้านการท่องเที่ยวเชิงสร้างสรรค์โดยดำรงฐานวัฒนธรรมล้านนา, ๒ การส่งเสริมการผลิตและพัฒนานวัตกรรมเพื่อยกระดับสินค้าเกษตรเชิงสร้างสรรค์ภายใต้แนวทางการพัฒนาที่ยั่งยืน

๓ การพัฒนาเศรษฐกิจสร้างสรรค์ด้านการค้า การลงทุน การบริการและโลจิสติกส์

ข. ยุทธศาสตร์การพัฒนาของ อปท. ในเขตจังหวัด ที่ ๑ การพัฒนาโครงสร้างพื้นฐานและระบบโลจิสติกส์เชื่อมโยงกลุ่มจังหวัด กลุ่มอาเซียน+๖ และ GMS , ๕ การบริหารจัดการทรัพยากรธรรมชาติและสิ่งแวดล้อมที่ยั่งยืน

๒. ยุทธศาสตร์ที่ ๒ การพัฒนาแหล่งน้ำและอนุรักษ์ทรัพยากรธรรมชาติสิ่งแวดล้อม

แผนงานการเกษตร

ที่	โครงการ/กิจกรรม	วัตถุประสงค์	เป้าหมาย (ผลผลิตของโครงการ)	งบประมาณ					ตัวชี้วัด (KPI)	ผลที่คาดว่าจะได้รับ	หน่วยงานที่รับผิดชอบหลัก
				๒๕๖๖ (บาท)	๒๕๖๗ (บาท)	๒๕๖๘ (บาท)	๒๕๖๙ (บาท)	๒๕๗๐ (บาท)			
๑๒	โครงการขุดลอกร่องโพธิ์ หมู่ที่ ๖	เพื่อให้มีน้ำเพียงพอต่อการเกษตร และเพื่อการอุปโภคบริโภค	ขนาดกว้าง ๑๐ ม. ยาว ๒,๐๐๐ ม. ลึก ๒ ม.	-	-	๑,๐๐๐,๐๐๐	-	-	๑ แห่ง	ประชาชนมีน้ำเพียงพอต่อการทำการเกษตรและอุปโภคบริโภค	กองช่าง
๑๓	โครงการขุดลอกหนองปง หมู่ที่ ๖	เพื่อให้มีน้ำเพียงพอต่อการเกษตร และเพื่อการอุปโภคบริโภค	พื้นที่ไม่น้อยกว่า ๔ ไร่	-	-	-	๓๐๐,๐๐๐	-	๑ แห่ง	ประชาชนมีน้ำเพียงพอต่อการทำการเกษตรและอุปโภคบริโภค	กองช่าง
๑๔	โครงการขุดลอกกำจัดวัชพืชบริเวณหนองหลวง หมู่ที่ ๖	เพื่อให้มีน้ำเพียงพอต่อการเกษตร	จำนวน ๑ แห่ง	-	๕๐๐,๐๐๐	-	-	-	๑ แห่ง	ประชาชนมีน้ำเพียงพอต่อการทำการเกษตร	กองช่าง
๑๕	โครงการขุดลอกหนองจอยาว หมู่ที่ ๖	เพื่อให้มีน้ำเพียงพอต่อการเกษตร	จำนวน ๘๗ ไร่	-	-	-	-	๑,๐๐๐,๐๐๐	๑ แห่ง	ประชาชนมีน้ำเพียงพอต่อการทำการเกษตร	กองช่าง

รายละเอียดโครงการพัฒนา
แผนพัฒนาท้องถิ่น (พ.ศ. ๒๕๖๖-๒๕๗๐)
เทศบาลตำบลสิริเวียงชัย อำเภอเวียงชัย จังหวัดเชียงราย

แบบ ผ.๐๒/๑

ก. ยุทธศาสตร์จังหวัดที่ ๑ การสร้างมูลค่าเพิ่มด้านการท่องเที่ยวเชิงสร้างสรรค์โดยดำรงฐานวัฒนธรรมล้านนา, ๒ การส่งเสริมการผลิตและพัฒนานวัตกรรมเพื่อยกระดับสินค้าเกษตรเชิงสร้างสรรค์ภายใต้แนวทางการพัฒนาที่ยั่งยืน
 ๓ การพัฒนาเศรษฐกิจสร้างสรรค์ด้านการค้า การลงทุน การบริการและโลจิสติกส์

ข. ยุทธศาสตร์การพัฒนาของ อปท. ในเขตจังหวัด ที่ ๑ การพัฒนาโครงสร้างพื้นฐานและระบบโลจิสติกส์เชื่อมโยงกลุ่มจังหวัด กลุ่มอาเซียน+๖ และ GMS , ๕ การบริหารจัดการทรัพยากรธรรมชาติและสิ่งแวดล้อมสมบูรณ์และยั่งยืน

๒. ยุทธศาสตร์ที่ ๒ การพัฒนาแหล่งน้ำและอนุรักษ์ทรัพยากรธรรมชาติสิ่งแวดล้อม
 แผนงานการเกษตร

ที่	โครงการ/กิจกรรม	วัตถุประสงค์	เป้าหมาย (ผลผลิตของโครงการ)	งบประมาณ					ตัวชี้วัด (KPI)	ผลที่คาดว่าจะได้รับ	หน่วยงานที่รับผิดชอบหลัก
				๒๕๖๖ (บาท)	๒๕๖๗ (บาท)	๒๕๖๘ (บาท)	๒๕๖๙ (บาท)	๒๕๗๐ (บาท)			
๑๖	โครงการขุดลอกหนองกุแก้ว หมู่ที่ ๗	เพื่อให้มีน้ำเพียงพอต่อการเกษตร และเพื่อการอุปโภคบริโภค	จำนวน ๑ แห่ง	-	-	-	-	๑,๐๐๐,๐๐๐	๑ แห่ง	ประชาชนมีน้ำเพียงพอต่อการทำการเกษตรและอุปโภคบริโภค	กองช่าง
๑๗	โครงการขุดลอกหนองเจ้าน้อยเจ้าแดง หมู่ที่ ๗	เพื่อให้ประชาชนมีน้ำอุปโภคบริโภค	จำนวน ๑ แห่ง	-	-	-	๒,๐๐๐,๐๐๐	-	๑ แห่ง	ประชาชนมีน้ำเพียงพอต่อการทำการเกษตร	กองช่าง
๑๘	โครงการขุดลอกแม่น้ำลาว หมู่ที่ ๗	เพื่อให้ประชาชนมีน้ำเพียงพอต่อการเกษตร	จำนวน ๑ แห่ง	-	-	-	๕๐๐,๐๐๐	-	๑ แห่ง	ประชาชนมีน้ำเพียงพอต่อการเกษตร	กองช่าง
๑๙	โครงการขุดลอกลำเหมืองร่องโพธิ หมู่ที่ ๗	เพื่อให้มีน้ำเพียงพอต่อการเกษตร	จำนวน ๑ จุด	-	-	๑,๐๐๐,๐๐๐	-	-	๑ จุด	ประชาชนมีน้ำเพียงพอต่อการทำการเกษตร	กองช่าง

รายละเอียดโครงการพัฒนา
แผนพัฒนาท้องถิ่น (พ.ศ. ๒๕๖๖-๒๕๗๐)
เทศบาลตำบลสิริเวียงชัย อำเภอเวียงชัย จังหวัดเชียงราย

แบบ ผ.๐๒/๑

ก. ยุทธศาสตร์จังหวัดที่ ๑ การสร้างมูลค่าเพิ่มด้านการท่องเที่ยวเชิงสร้างสรรค์โดยดำรงฐานวัฒนธรรมล้านนา, ๒ การส่งเสริมการผลิตและพัฒนานวัตกรรมเพื่อยกระดับสินค้าเกษตรเชิงสร้างสรรค์ภายใต้แนวทางการพัฒนาที่ยั่งยืน

๓ การพัฒนาเศรษฐกิจสร้างสรรค์ด้านการค้า การลงทุน การบริการและโลจิสติกส์

ข. ยุทธศาสตร์การพัฒนาของ อปท. ในเขตจังหวัด ที่ ๑ การพัฒนาโครงสร้างพื้นฐานและระบบโลจิสติกส์เชื่อมโยงกลุ่มจังหวัด กลุ่มอาเซียน+๖ และ GMS , ๕ การบริหารจัดการทรัพยากรธรรมชาติและสิ่งแวดล้อมสมบูรณ์และยั่งยืน

๒. ยุทธศาสตร์ที่ ๒ การพัฒนาแหล่งน้ำและอนุรักษ์ทรัพยากรธรรมชาติสิ่งแวดล้อม

แผนงานการเกษตร

ที่	โครงการ/กิจกรรม	วัตถุประสงค์	เป้าหมาย (ผลผลิตของโครงการ)	งบประมาณ					ตัวชี้วัด (KPI)	ผลที่คาดว่าจะได้รับ	หน่วยงานที่รับผิดชอบหลัก
				๒๕๖๖ (บาท)	๒๕๖๗ (บาท)	๒๕๖๘ (บาท)	๒๕๖๙ (บาท)	๒๕๗๐ (บาท)			
๒๐	โครงการขุดลอกหนองน้ำสาธารณะและคลองส่งน้ำ หมู่ที่ ๗	เพื่อให้มีน้ำเพียงพอต่อการเกษตร และเพื่อการอุปโภคบริโภค	จำนวน ๑ จุด	-	-	-	-	๑,๐๐๐,๐๐๐	๒ จุด	ประชาชนมีน้ำเพียงพอต่อการทำการเกษตรและอุปโภคบริโภค	กองช่าง
๒๑	โครงการขุดลอกคลองหนองน้ำยากชอย ๓ ต่อจากจุดเดิม หมู่ที่ ๑๑	เพื่อให้มีน้ำเพียงพอต่อการเกษตร	ระยะทาง ๒๐๐ ม.	-	-	๒๕๐,๐๐๐	-	-	๑ จุด	ประชาชนมีน้ำเพียงพอต่อการทำการเกษตร	กองช่าง
๒๒	โครงการขุดลอกลำเหมืองตอนบนเหนือบ้านหนองหล่มเลียบบริษัท ผไทเทพ หมู่ที่ ๑๑	เพื่อให้มีน้ำเพียงพอต่อการเกษตร	ระยะทาง ๕๐๐ ม.	-	-	-	๑,๐๐๐,๐๐๐	-	๑ แห่ง	ประชาชนมีน้ำเพียงพอต่อการทำการเกษตร	กองช่าง
๒๓	โครงการขุดลอกลำเหมืองสาธารณะภายในหมู่บ้าน หมู่ที่ ๑๑	เพื่อกำจัดวัชพืชที่ขวางทางน้ำลดปัญหาน้ำท่วม	ลำเหมืองในหมู่บ้าน	-	-	-	-	๑,๐๐๐,๐๐๐	วัชพืชลดลง	ลดปัญหาน้ำท่วมในชุมชน	กองช่าง

รายละเอียดโครงการพัฒนา
แผนพัฒนาท้องถิ่น (พ.ศ. ๒๕๖๖-๒๕๗๐)
เทศบาลตำบลสิริเวียงชัย อำเภอเวียงชัย จังหวัดเชียงราย

แบบ ผ.๐๒/๑

ก. ยุทธศาสตร์จังหวัดที่ ๑ การสร้างมูลค่าเพิ่มด้านการท่องเที่ยวเชิงสร้างสรรค์โดยดำรงฐานวัฒนธรรมล้านนา, ๒ การส่งเสริมการผลิตและพัฒนานวัตกรรมเพื่อยกระดับสินค้าเกษตรเชิงสร้างสรรค์ภายใต้แนวทางการพัฒนาที่ยั่งยืน
 ๓ การพัฒนาเศรษฐกิจสร้างสรรค์ด้านการค้า การลงทุน การบริการและโลจิสติกส์

ข. ยุทธศาสตร์การพัฒนาของ อปท. ในเขตจังหวัด ที่ ๑ การพัฒนาโครงสร้างพื้นฐานและระบบโลจิสติกส์เชื่อมโยงกลุ่มจังหวัด กลุ่มอาเซียน+๖ และ GMS , ๕ การบริหารจัดการทรัพยากรธรรมชาติและสิ่งแวดล้อมสมบูรณ์และยั่งยืน

๒. ยุทธศาสตร์ที่ ๒ การพัฒนาแหล่งน้ำและอนุรักษ์ทรัพยากรธรรมชาติสิ่งแวดล้อม

แผนงานการเกษตร

ที่	โครงการ/กิจกรรม	วัตถุประสงค์	เป้าหมาย (ผลผลิตของโครงการ)	งบประมาณ					ตัวชี้วัด (KPI)	ผลที่คาดว่าจะได้รับ	หน่วยงานที่รับผิดชอบหลัก
				๒๕๖๖ (บาท)	๒๕๖๗ (บาท)	๒๕๖๘ (บาท)	๒๕๖๙ (บาท)	๒๕๗๐ (บาท)			
๒๔	โครงการขุดลอกแม่น้ำลาว หมู่ที่ ๑๑	เพื่อให้ประชาชนมีน้ำเพียงพอต่อการเกษตร	จำนวน ๑ แห่ง	-	-	-	๕๐๐,๐๐๐	๕๐๐,๐๐๐	๑ แห่ง	ประชาชนมีน้ำเพียงพอต่อการเกษตร	กองช่าง
๒๕	โครงการขุดลอกลำเหมืองไส้ไก่ บริเวณพระธาตุดอยเวียงฮ่อ หมู่ที่ ๑๒	เพื่อให้มีน้ำเพียงพอต่อการเกษตร	จำนวน ๓ จุด	-	-	-	-	๑,๒๐๐,๐๐๐	๓ จุด	ประชาชนมีน้ำเพียงพอต่อการทำการเกษตร	กองช่าง
๒๖	โครงการขุดลอกลำเหมืองไส้ไก่หนองป่ายาง(ลำเหมืองเสียว) หมู่ที่ ๑๒	เพื่อให้มีน้ำเพียงพอต่อการเกษตร	จำนวน ๑ จุด	-	-	-	-	๔๕๐,๐๐๐	๑ จุด	ประชาชนมีน้ำเพียงพอต่อการเกษตร	กองช่าง
๒๗	โครงการขุดลอกลำเหมืองไส้ไก่หนองบอยน้อย หมู่ที่ ๑๒	เพื่อให้มีน้ำเพียงพอต่อการเกษตร	ระยะทาง ๑,๐๐๐ ม.	-	-	-	-	๔๕๐,๐๐๐	๑ จุด	ประชาชนมีน้ำเพียงพอต่อการเกษตร	กองช่าง

รายละเอียดโครงการพัฒนา
แผนพัฒนาท้องถิ่น (พ.ศ. ๒๕๖๖-๒๕๗๐)
เทศบาลตำบลสิริเวียงชัย อำเภอเวียงชัย จังหวัดเชียงราย

แบบ ผ.๐๒/๑

ก. ยุทธศาสตร์จังหวัดที่ ๑ การสร้างมูลค่าเพิ่มด้านการท่องเที่ยวเชิงสร้างสรรค์โดยดำรงฐานวัฒนธรรมล้านนา, ๒ การส่งเสริมการผลิตและพัฒนานวัตกรรมเพื่อยกระดับสินค้าเกษตรเชิงสร้างสรรค์ภายใต้แนวทางการพัฒนาที่ยั่งยืน

๓ การพัฒนาเศรษฐกิจสร้างสรรค์ด้านการค้า การลงทุน การบริการและโลจิสติกส์

ข. ยุทธศาสตร์การพัฒนาของ อปท. ในเขตจังหวัด ที่ ๑ การพัฒนาโครงสร้างพื้นฐานและระบบโลจิสติกส์เชื่อมโยงกลุ่มจังหวัด กลุ่มอาเซียน+๖ และ GMS , ๕ การบริหารจัดการทรัพยากรธรรมชาติและสิ่งแวดล้อมที่ยั่งยืน

๒. ยุทธศาสตร์ที่ ๒ การพัฒนาแหล่งน้ำและอนุรักษ์ทรัพยากรธรรมชาติสิ่งแวดล้อม

แผนงานการเกษตร

ที่	โครงการ/กิจกรรม	วัตถุประสงค์	เป้าหมาย (ผลผลิตของโครงการ)	งบประมาณ					ตัวชี้วัด (KPI)	ผลที่คาดว่าจะได้รับ	หน่วยงานที่รับผิดชอบหลัก
				๒๕๖๖ (บาท)	๒๕๖๗ (บาท)	๒๕๖๘ (บาท)	๒๕๖๙ (บาท)	๒๕๗๐ (บาท)			
๒๘	โครงการขุดลอกหนองป่ายาง หมู่ที่ ๑๒	เพื่อให้มีน้ำเพียงพอต่อการเกษตร	พื้นที่ไม่น้อยกว่า ๒๖ ไร่	-	-	-	-	๒,๐๐๐,๐๐๐	๑ จุด	ประชาชนมีน้ำเพียงพอต่อการทำการเกษตร	กองช่าง
๒๙	โครงการขุดลอกหนองบอยป่ากือ หมู่ที่ ๑๒	เพื่อให้มีน้ำเพียงพอต่อการเกษตร	พื้นที่ไม่น้อยกว่า ๓๖ ไร่	-	-	-	-	๕,๐๐๐,๐๐๐	๑ จุด	ประชาชนมีน้ำเพียงพอต่อการทำการเกษตร	กองช่าง
๓๐	โครงการขุดลอกร่องโพธิ หมู่ที่ ๑๒	เพื่อให้มีน้ำเพียงพอต่อการเกษตร	จำนวน ๑ จุด	-	-	๑,๐๐๐,๐๐๐	-	-	๑ จุด	ประชาชนมีน้ำเพียงพอต่อการเกษตร	กองช่าง
๓๑	โครงการขุดลอกลำเหมืองสาธารณะ หมู่ที่ ๑๔	เพื่อให้มีน้ำเพียงพอต่อการเกษตร	กว้าง ๐.๖๐ ม. ยาว ๑,๐๐๐ ม. ลึก ๐.๔๐ ม.	-	-	-	๕๐๐,๐๐๐	-	๑ จุด	ประชาชนมีน้ำเพียงพอต่อการทำการเกษตร	กองช่าง

161

รายละเอียดโครงการพัฒนา

แผนพัฒนาท้องถิ่น (พ.ศ. ๒๕๖๖-๒๕๗๐)

เทศบาลตำบลสิริเวียงชัย อำเภอเวียงชัย จังหวัดเชียงราย

แบบ ผ.๐๒/๑

ก. ยุทธศาสตร์จังหวัดที่ ๑ การสร้างมูลค่าเพิ่มด้านการท่องเที่ยวเชิงสร้างสรรค์โดยดำรงฐานวัฒนธรรมล้านนา, ๒ การส่งเสริมการผลิตและพัฒนานวัตกรรมเพื่อยกระดับสินค้าเกษตรเชิงสร้างสรรค์ภายใต้แนวทางการพัฒนาที่ยั่งยืน

๓ การพัฒนาเศรษฐกิจสร้างสรรค์ด้านการค้า การลงทุน การบริการและโลจิสติกส์

ข. ยุทธศาสตร์การพัฒนาของ อปท. ในเขตจังหวัด ที่ ๑ การพัฒนาโครงสร้างพื้นฐานและระบบโลจิสติกส์เชื่อมโยงกลุ่มจังหวัด กลุ่มอาเซียน+๖ และ GMS , ๕ การบริหารจัดการทรัพยากรธรรมชาติและสิ่งแวดล้อมสมบูรณ์และยั่งยืน

๒. ยุทธศาสตร์ที่ ๒ การพัฒนาแหล่งน้ำและอนุรักษ์ทรัพยากรธรรมชาติสิ่งแวดล้อม

แผนงานการเกษตร

ที่	โครงการ/กิจกรรม	วัตถุประสงค์	เป้าหมาย (ผลผลิตของโครงการ)	งบประมาณ					ตัวชี้วัด (KPI)	ผลที่คาดว่าจะได้รับ	หน่วยงานที่รับผิดชอบหลัก
				๒๕๖๖ (บาท)	๒๕๖๗ (บาท)	๒๕๖๘ (บาท)	๒๕๖๙ (บาท)	๒๕๗๐ (บาท)			
๓๒	โครงการขุดลอกลำเหมืองไส้ไก่ หมู่ที่ ๑๖	เพื่อให้มีน้ำเพียงพอต่อการเกษตร	กว้าง ๑ ม. ยาว ๒,๐๐๐ ม. ลึก ๑ ม.	๕๐๐,๐๐๐	-	-	-	-	๑ จุด	ประชาชนมีน้ำเพียงพอต่อการทำการเกษตร	กองช่าง
๓๓	โครงการขุดลอกกำจัดวัชพืชบริเวณหนองจอยาว หมู่ที่ ๑๖	เพื่อให้มีน้ำเพียงพอต่อการเกษตร	พื้นที่ไม่น้อยกว่า ๓๐ ไร่	-	-	-	-	๑,๐๐๐,๐๐๐	๑ แห่ง	ประชาชนมีน้ำเพียงพอต่อการทำการเกษตร	กองช่าง
๓๔	โครงการขุดลอกหนองหลวง หมู่ที่ ๑๖	เพื่อให้มีน้ำเพียงพอต่อการเกษตร	จำนวน ๑ แห่ง	-	-	๕๐๐,๐๐๐	-	-	๑ จุด	ประชาชนมีน้ำเพียงพอต่อการทำการเกษตร	กองช่าง
๓๕	โครงการขุดลอกลำเหมืองร่องโพธิ หมู่ที่ ๑๗	เพื่อให้มีน้ำเพียงพอต่อการเกษตร	จำนวน ๑ จุด	-	-	๑,๐๐๐,๐๐๐	-	-	๑ จุด	ประชาชนมีน้ำเพียงพอต่อการทำการเกษตร	กองช่าง

163

รายละเอียดโครงการพัฒนา
แผนพัฒนาท้องถิ่น (พ.ศ. ๒๕๖๖-๒๕๗๐)
เทศบาลตำบลสิริเวียงชัย อำเภอเวียงชัย จังหวัดเชียงราย

แบบ ผ.๐๒/๑

ก. ยุทธศาสตร์จังหวัดที่ ๑ การสร้างมูลค่าเพิ่มด้านการท่องเที่ยวเชิงสร้างสรรค์โดยดำรงฐานวัฒนธรรมล้านนา, ๒ การส่งเสริมการผลิตและพัฒนานวัตกรรมเพื่อยกระดับสินค้าเกษตรเชิงสร้างสรรค์ภายใต้แนวทางการพัฒนาที่ยั่งยืน

๓ การพัฒนาเศรษฐกิจสร้างสรรค์ด้านการค้า การลงทุน การบริการและโลจิสติกส์

ข. ยุทธศาสตร์การพัฒนาของ อปท. ในเขตจังหวัด ที่ ๑ การพัฒนาโครงสร้างพื้นฐานและระบบโลจิสติกส์เชื่อมโยงกลุ่มจังหวัด กลุ่มอาเซียน+๖ และ GMS , ๕ การบริหารจัดการทรัพยากรธรรมชาติและสิ่งแวดล้อมสมบูรณ์และยั่งยืน

๒. ยุทธศาสตร์ที่ ๒ การพัฒนาแหล่งน้ำและอนุรักษ์ทรัพยากรธรรมชาติสิ่งแวดล้อม

แผนงานการเกษตร

ที่	โครงการ/กิจกรรม	วัตถุประสงค์	เป้าหมาย (ผลผลิตของโครงการ)	งบประมาณ					ตัวชี้วัด (KPI)	ผลที่คาดว่าจะได้รับ	หน่วยงานที่รับผิดชอบหลัก
				๒๕๖๖ (บาท)	๒๕๖๗ (บาท)	๒๕๖๘ (บาท)	๒๕๖๙ (บาท)	๒๕๗๐ (บาท)			
๓๖	โครงการขุดลอกน้ำล่าวจุดเริ่มต้นบริเวณหลังสถานีวิทยุชุมชนถึงสะพานน้ำล่าว หมู่ที่ ๒๐	เพื่อให้มีน้ำเพียงพอต่อการเกษตร และเพื่อการอุปโภคบริโภค	ระยะทาง ๒,๐๐๐ เมตร	-	-	-	-	๕,๐๐๐,๐๐๐	๑ จุด	ประชาชนมีน้ำเพียงพอต่อการทำการเกษตรและอุปโภคบริโภค	กองช่าง

รายละเอียดโครงการพัฒนา

แผนพัฒนาท้องถิ่น (พ.ศ. ๒๕๖๖-๒๕๗๐)

แบบ ผ.๐๒/๑

เทศบาลตำบลสิริเวียงชัย อำเภอเวียงชัย จังหวัดเชียงราย

ก. ยุทธศาสตร์จังหวัดที่ ๑ การสร้างมูลค่าเพิ่มด้านการท่องเที่ยวเชิงสร้างสรรค์โดยดำรงฐานวัฒนธรรมล้านนา, ๒ การส่งเสริมการผลิตและพัฒนานวัตกรรมเพื่อยกระดับสินค้าเกษตรเชิงสร้างสรรค์ภายใต้แนวทางการพัฒนาที่ยั่งยืน

๓ การพัฒนาเศรษฐกิจสร้างสรรค์ด้านการค้า การลงทุน การบริการและโลจิสติกส์

ข. ยุทธศาสตร์การพัฒนาของ อปท. ในเขตจังหวัด ที่ ๑ การพัฒนาโครงสร้างพื้นฐานและระบบโลจิสติกส์เชื่อมโยงกลุ่มจังหวัด กลุ่มอาเซียน+๖ และ GMS , ๕ การบริหารจัดการทรัพยากรธรรมชาติและสิ่งแวดล้อมสมบูรณ์และยั่งยืน

๒. ยุทธศาสตร์ที่ ๒ การพัฒนาแหล่งน้ำและอนุรักษ์ทรัพยากรธรรมชาติสิ่งแวดล้อม

แผนงานเคหะและชุมชน

ที่	โครงการ/กิจกรรม	วัตถุประสงค์	เป้าหมาย (ผลผลิตของโครงการ)	งบประมาณ					ตัวชี้วัด (KPI)	ผลที่คาดว่าจะ ได้รับ	หน่วยงานที่ รับผิดชอบหลัก
				๒๕๖๖ (บาท)	๒๕๖๗ (บาท)	๒๕๖๘ (บาท)	๒๕๖๙ (บาท)	๒๕๗๐ (บาท)			
๑	โครงการปรับปรุงภูมิทัศน์บริเวณข้างสะพานแม่น้ำลาว หมู่ที่ ๔	เพื่อปรับปรุงภูมิทัศน์ข้างแม่น้ำลาวให้สวยงามและส่งเสริมการท่องเที่ยว	จำนวน ๑ แห่ง	-	-	๕๐,๐๐๐	-	-	๑ แห่ง	ประชาชนในพื้นที่ได้ใช้ประโยชน์และมีนักท่องเที่ยวเพิ่มขึ้น	กองช่าง
๒	โครงการปรับปรุงภูมิทัศน์หมู่บ้านโดยทำป้ายบอกทาง-ป้ายชอยของหมู่บ้าน หมู่ที่ ๔	เพื่อให้ประชาชนทราบข้อมูลสถานที่ของหมู่บ้าน	จำนวน ๑๐ ป้าย	-	-	๕๐,๐๐๐	-	-	๑๐ ป้าย	ประชาชนทราบข้อมูลของหมู่บ้านได้รวดเร็ว	กองช่าง
๓	โครงการปรับปรุงภูมิทัศน์บริเวณหนองหลวง หมู่ที่ ๖	เพื่อปรับปรุงภูมิทัศน์หนองหลวงให้สวยงามและส่งเสริมการท่องเที่ยว	จำนวน ๑ แห่ง	๕๐,๐๐๐	๕๐,๐๐๐	๕๐,๐๐๐	๕๐,๐๐๐	๕๐,๐๐๐	มีจำนวนนักท่องเที่ยวเพิ่มขึ้น	มีแหล่งท่องเที่ยวในพื้นที่เพิ่มขึ้น	สำนักปลัด/ กองช่าง
๔	โครงการปรับปรุงภูมิทัศน์บริเวณหนองบอยน้อย หมู่ที่ ๑๒	เพื่อปรับปรุงภูมิทัศน์หนองบอยน้อยให้สวยงามและส่งเสริมการท่องเที่ยว	จำนวน ๑ แห่ง	-	-	๕๐,๐๐๐	-	-	๑ แห่ง	ประชาชนในพื้นที่ได้ใช้ประโยชน์และมีนักท่องเที่ยวเพิ่มขึ้น	กองช่าง

รายละเอียดโครงการพัฒนา
แผนพัฒนาท้องถิ่น (พ.ศ. ๒๕๖๖-๒๕๗๐)

แบบ ผ.๐๒/๑

เทศบาลตำบลสิริเวียงชัย อำเภอเวียงชัย จังหวัดเชียงราย

ก. ยุทธศาสตร์จังหวัดที่ ๑ การสร้างมูลค่าเพิ่มด้านการท่องเที่ยวเชิงสร้างสรรค์โดยดำรงฐานวัฒนธรรมล้านนา, ๒ การส่งเสริมการผลิตและพัฒนานวัตกรรมเพื่อยกระดับสินค้าเกษตรเชิงสร้างสรรค์ภายใต้แนวทางการพัฒนาที่ยั่งยืน

๓ การพัฒนาเศรษฐกิจสร้างสรรค์ด้านการค้า การลงทุน การบริการและโลจิสติกส์

ข. ยุทธศาสตร์การพัฒนาของ อปท. ในเขตจังหวัด ที่ ๑ การพัฒนาโครงสร้างพื้นฐานและระบบโลจิสติกส์เชื่อมโยงกลุ่มจังหวัด กลุ่มอาเซียน+๖ และ GMS , ๕ การบริหารจัดการทรัพยากรธรรมชาติและสิ่งแวดล้อมสมบูรณ์และยั่งยืน

๒. ยุทธศาสตร์ที่ ๒ การพัฒนาแหล่งน้ำและอนุรักษ์ทรัพยากรธรรมชาติสิ่งแวดล้อม

แผนงานเคหะและชุมชน

ที่	โครงการ/กิจกรรม	วัตถุประสงค์	เป้าหมาย (ผลผลิตของโครงการ)	งบประมาณ					ตัวชี้วัด (KPI)	ผลที่คาดว่าจะ ได้รับ	หน่วยงานที่ รับผิดชอบหลัก
				๒๕๖๖ (บาท)	๒๕๖๗ (บาท)	๒๕๖๘ (บาท)	๒๕๖๙ (บาท)	๒๕๗๐ (บาท)			
๕	โครงการปรับปรุงภูมิทัศน์รอบหนอง ป่ายาง หมู่ที่ ๑๒	เพื่อให้ประชาชนมีสถานที่ ทำกิจกรรม	จำนวน ๑ แห่ง	-	-	-	๕๐,๐๐๐	-	๑ แห่ง	ประชาชนได้รับ ประโยชน์และมี สถานที่จัดกิจกรรม	กองช่าง
๖	โครงการปรับปรุงภูมิทัศน์บริเวณ หนองหลวง หมู่ที่ ๑๖	เพื่อปรับปรุงภูมิทัศน์ หนองหลวงให้สวยงาม และส่งเสริมการท่องเที่ยว	จำนวน ๑ แห่ง	๑๐๐,๐๐๐	๑๐๐,๐๐๐	๑๐๐,๐๐๐	๑๐๐,๐๐๐	๑๐๐,๐๐๐	มีจำนวน นักท่องเที่ยว เพิ่มขึ้น	มีแหล่งท่องเที่ยวใน พื้นที่เพิ่มขึ้น	สำนักปลัด/ กองช่าง

รายละเอียดโครงการพัฒนา

แผนพัฒนาท้องถิ่น (พ.ศ. ๒๕๖๖-๒๕๗๐)

เทศบาลตำบลสิริเวียงชัย อำเภอเวียงชัย จังหวัดเชียงราย

แบบ ผ.๐๒/๑

ยุทธศาสตร์จังหวัดที่ ๕ การพัฒนาคุณภาพชีวิตและทรัพยากรมนุษย์และความมั่นคงเพื่อส่งเสริมสังคมสร้างสรรค์

ยุทธศาสตร์การพัฒนาของ อปท. ในเขตจังหวัดที่ ๓ การพัฒนาด้านการศึกษาและสาธารณสุข (๔) การพัฒนาคุณภาพชีวิตและป้องกันบรรเทาสาธารณภัย

๓. ยุทธศาสตร์ที่ ๓ การพัฒนาสังคมและสาธารณสุข

แผนงานการรักษาความสงบภายใน

ที่	โครงการ/กิจกรรม	วัตถุประสงค์	เป้าหมาย (ผลผลิตของโครงการ)	งบประมาณ					ตัวชี้วัด (KPI)	ผลที่คาดว่าจะ ได้รับ	หน่วยงานที่ รับผิดชอบ หลัก
				๒๕๖๖ (บาท)	๒๕๖๗ (บาท)	๒๕๖๘ (บาท)	๒๕๖๙ (บาท)	๒๕๗๐ (บาท)			
๑	โครงการติดตั้งกล้องโทรทัศน์วงจรปิด (CCTV) หมู่ที่ ๒	๑. เพื่อเพิ่มประสิทธิภาพในการดูแลความปลอดภัยในชีวิตและทรัพย์สินของประชาชนและสามารถแก้ไขปัญหาได้อย่างถูกต้อง ๒. เพื่อเป็นการป้องกันปัญหาเสพติดและอาชญากรรม	จำนวน ๖ จุด	๑๗๐,๐๐๐	-	-	-	-	จำนวน ๖ จุด	ประชาชนมี ปลอดภัยในชีวิต และทรัพย์สิน	กองช่าง
๒	โครงการติดตั้งกล้องโทรทัศน์วงจรปิด (CCTV) หมู่ที่ ๓	๑. เพื่อเพิ่มประสิทธิภาพในการดูแลความปลอดภัยในชีวิตและทรัพย์สินของประชาชนและสามารถแก้ไขปัญหาได้อย่างถูกต้อง ๒. เพื่อเป็นการป้องกันปัญหาเสพติดและอาชญากรรม	จำนวน ๖ จุด	๑๗๐,๐๐๐	-	-	-	-	จำนวน ๖ จุด	ประชาชนมี ปลอดภัยในชีวิต และทรัพย์สิน	กองช่าง

รายละเอียดโครงการพัฒนา

แผนพัฒนาท้องถิ่น (พ.ศ. ๒๕๖๖-๒๕๗๐)

เทศบาลตำบลลิวิเวียงชัย อำเภอเวียงชัย จังหวัดเชียงราย

แบบ ผ.๐๒/๑

ยุทธศาสตร์จังหวัดที่ ๕ การพัฒนาคุณภาพชีวิตและทรัพยากรมนุษย์และความมั่นคงเพื่อส่งเสริมสังคมสร้างสรรค์

ยุทธศาสตร์การพัฒนาของ อปท. ในเขตจังหวัดที่ ๓ การพัฒนาด้านการศึกษาและสาธารณสุข (๔) การพัฒนาคุณภาพชีวิตและป้องกันบรรเทาสาธารณภัย

๓. ยุทธศาสตร์ที่ ๓ การพัฒนาสังคมและสาธารณสุข

แผนงานการรักษาความสงบภายใน

ที่	โครงการ/กิจกรรม	วัตถุประสงค์	เป้าหมาย (ผลผลิตของโครงการ)	งบประมาณ					ตัวชี้วัด (KPI)	ผลที่คาดว่าจะ ได้รับ	หน่วยงานที่ รับผิดชอบ หลัก
				๒๕๖๖ (บาท)	๒๕๖๗ (บาท)	๒๕๖๘ (บาท)	๒๕๖๙ (บาท)	๒๕๗๐ (บาท)			
๓	โครงการติดตั้งกล้องโทรทัศน์วงจรปิด (CCTV) หมู่ที่ ๔	๑. เพื่อเพิ่มประสิทธิภาพในการดูแลความปลอดภัยในชีวิตและทรัพย์สินของประชาชนและสามารถแก้ไขปัญหาได้อย่างถูกต้อง ๒. เพื่อเป็นการป้องกันปัญหาเสพติดและอาชญากรรม	จำนวน ๖ จุด	๑๗๐,๐๐๐	-	-	-	-	จำนวน ๖ จุด	ประชาชนมีปลอดภัยในชีวิตและทรัพย์สิน	กองช่าง
๔	โครงการติดตั้งกล้องโทรทัศน์วงจรปิด (CCTV) หมู่ที่ ๕	๑. เพื่อเพิ่มประสิทธิภาพในการดูแลความปลอดภัยในชีวิตและทรัพย์สินของประชาชนและสามารถแก้ไขปัญหาได้อย่างถูกต้อง ๒. เพื่อเป็นการป้องกันปัญหาเสพติดและอาชญากรรม	จำนวน ๖ จุด	๑๗๐,๐๐๐	-	-	-	-	จำนวน ๖ จุด	ประชาชนมีปลอดภัยในชีวิตและทรัพย์สิน	กองช่าง

รายละเอียดโครงการพัฒนา

แผนพัฒนาท้องถิ่น (พ.ศ. ๒๕๖๖-๒๕๗๐)

เทศบาลตำบลสิริเวียงชัย อำเภอเวียงชัย จังหวัดเชียงราย

แบบ ผ.๐๒/๑

ยุทธศาสตร์จังหวัดที่ ๕ การพัฒนาคุณภาพชีวิตและทรัพยากรมนุษย์และความมั่นคงเพื่อส่งเสริมสังคมสร้างสรรค์

ยุทธศาสตร์การพัฒนาของ อปท. ในเขตจังหวัดที่ ๓ การพัฒนาด้านการศึกษาและสาธารณสุข (๔) การพัฒนาคุณภาพชีวิตและป้องกันบรรเทาสาธารณภัย

๓. ยุทธศาสตร์ที่ ๓ การพัฒนาสังคมและสาธารณสุข

แผนงานการรักษาความสงบภายใน

ที่	โครงการ/กิจกรรม	วัตถุประสงค์	เป้าหมาย (ผลผลิตของโครงการ)	งบประมาณ					ตัวชี้วัด (KPI)	ผลที่คาดว่าจะ ได้รับ	หน่วยงานที่ รับผิดชอบ หลัก
				๒๕๖๖ (บาท)	๒๕๖๗ (บาท)	๒๕๖๘ (บาท)	๒๕๖๙ (บาท)	๒๕๗๐ (บาท)			
๕	โครงการติดตั้งกล้องโทรทัศน์วงจรปิด (CCTV) หมู่ที่ ๖	๑. เพื่อเพิ่มประสิทธิภาพในการดูแลความปลอดภัยในชีวิตและทรัพย์สินของประชาชนและสามารถแก้ไขปัญหาได้อย่างถูกต้อง ๒. เพื่อเป็นการป้องกันปัญหาเสพติดและอาชญากรรม	จำนวน ๖ จุด	๑๗๐,๐๐๐	-	-	-	-	จำนวน ๖ จุด	ประชาชนมี ปลอดภัยในชีวิต และทรัพย์สิน	กองช่าง
๖	โครงการติดตั้งกล้องโทรทัศน์วงจรปิด (CCTV) หมู่ที่ ๗	๑. เพื่อเพิ่มประสิทธิภาพในการดูแลความปลอดภัยในชีวิตและทรัพย์สินของประชาชนและสามารถแก้ไขปัญหาได้อย่างถูกต้อง ๒. เพื่อเป็นการป้องกันปัญหาเสพติดและอาชญากรรม	จำนวน ๖ จุด	๑๗๐,๐๐๐	-	-	-	-	จำนวน ๖ จุด	ประชาชนมี ปลอดภัยในชีวิต และทรัพย์สิน	กองช่าง

รายละเอียดโครงการพัฒนา
แผนพัฒนาท้องถิ่น (พ.ศ. ๒๕๖๖-๒๕๗๐)
เทศบาลตำบลสิริเวียงชัย อำเภอเวียงชัย จังหวัดเชียงราย

แบบ ผ.๐๒/๑

ยุทธศาสตร์จังหวัดที่ ๕ การพัฒนาคุณภาพชีวิตและทรัพยากรมนุษย์และความมั่นคงเพื่อส่งเสริมสังคมสร้างสรรค์

ยุทธศาสตร์การพัฒนาของ อปท. ในเขตจังหวัดที่ ๓ การพัฒนาด้านการศึกษาและสาธารณสุข (๔) การพัฒนาคุณภาพชีวิตและป้องกันบรรเทาสาธารณภัย

๓. ยุทธศาสตร์ที่ ๓ การพัฒนาสังคมและสาธารณสุข

แผนงานการรักษาความสงบภายใน

ที่	โครงการ/กิจกรรม	วัตถุประสงค์	เป้าหมาย (ผลผลิตของโครงการ)	งบประมาณ					ตัวชี้วัด (KPI)	ผลที่คาดว่าจะ ได้รับ	หน่วยงานที่ รับผิดชอบ หลัก
				๒๕๖๖ (บาท)	๒๕๖๗ (บาท)	๒๕๖๘ (บาท)	๒๕๖๙ (บาท)	๒๕๗๐ (บาท)			
๗	โครงการติดตั้งกล้องโทรทัศน์วงจรปิด (CCTV) หมู่ที่ ๑๑	๑. เพื่อเพิ่มประสิทธิภาพในการดูแลความปลอดภัยในชีวิตและทรัพย์สินของประชาชนและสามารถแก้ไขปัญหาได้อย่างถูกต้อง ๒. เพื่อเป็นการป้องกันปัญหาเสพติดและอาชญากรรม	จำนวน ๖ จุด	๑๗๐,๐๐๐	-	-	-	-	จำนวน ๖ จุด	ประชาชนมี ปลอดภัยในชีวิต และทรัพย์สิน	กองช่าง
๘	โครงการติดตั้งกล้องโทรทัศน์วงจรปิด (CCTV) หมู่ที่ ๑๒	๑. เพื่อเพิ่มประสิทธิภาพในการดูแลความปลอดภัยในชีวิตและทรัพย์สินของประชาชนและสามารถแก้ไขปัญหาได้อย่างถูกต้อง ๒. เพื่อเป็นการป้องกันปัญหาเสพติดและอาชญากรรม	จำนวน ๖ จุด	๑๗๐,๐๐๐	-	-	-	-	จำนวน ๖ จุด	ประชาชนมี ปลอดภัยในชีวิต และทรัพย์สิน	กองช่าง

รายละเอียดโครงการพัฒนา
แผนพัฒนาท้องถิ่น (พ.ศ. ๒๕๖๖-๒๕๗๐)
เทศบาลตำบลสิริเวียงชัย อำเภอเวียงชัย จังหวัดเชียงราย

แบบ ผ.๐๒/๑

ยุทธศาสตร์จังหวัดที่ ๕ การพัฒนาคุณภาพชีวิตและทรัพยากรมนุษย์และความมั่นคงเพื่อส่งเสริมสังคมสร้างสรรค์

ยุทธศาสตร์การพัฒนาของ อปท. ในเขตจังหวัดที่ ๓ การพัฒนาด้านการศึกษาและสาธารณสุข (๔) การพัฒนาคุณภาพชีวิตและป้องกันบรรเทาสาธารณภัย

๓. ยุทธศาสตร์ที่ ๓ การพัฒนาสังคมและสาธารณสุข

แผนงานการรักษาความสงบภายใน

ที่	โครงการ/กิจกรรม	วัตถุประสงค์	เป้าหมาย (ผลผลิตของโครงการ)	งบประมาณ					ตัวชี้วัด (KPI)	ผลที่คาดว่าจะ ได้รับ	หน่วยงานที่ รับผิดชอบ หลัก
				๒๕๖๖ (บาท)	๒๕๖๗ (บาท)	๒๕๖๘ (บาท)	๒๕๖๙ (บาท)	๒๕๗๐ (บาท)			
๙	โครงการติดตั้งกล้องโทรทัศน์วงจรปิด (CCTV) หมู่ที่ ๑๔	๑. เพื่อเพิ่มประสิทธิภาพในการดูแลความปลอดภัยในชีวิตและทรัพย์สินของประชาชนและสามารถแก้ไขปัญหาได้อย่างถูกต้อง ๒. เพื่อเป็นการป้องกันปัญหาเสพติดและอาชญากรรม	จำนวน ๖ จุด	๑๗๐,๐๐๐	-	-	-	-	จำนวน ๖ จุด	ประชาชนมี ปลอดภัยในชีวิต และทรัพย์สิน	กองช่าง
๑๐	โครงการติดตั้งกล้องโทรทัศน์วงจรปิด (CCTV) หมู่ที่ ๑๕	๑. เพื่อเพิ่มประสิทธิภาพในการดูแลความปลอดภัยในชีวิตและทรัพย์สินของประชาชนและสามารถแก้ไขปัญหาได้อย่างถูกต้อง ๒. เพื่อเป็นการป้องกันปัญหาเสพติดและอาชญากรรม	จำนวน ๖ จุด	๑๗๐,๐๐๐	-	-	-	-	จำนวน ๖ จุด	ประชาชนมี ปลอดภัยในชีวิต และทรัพย์สิน	กองช่าง

รายละเอียดโครงการพัฒนา
แผนพัฒนาท้องถิ่น (พ.ศ. ๒๕๖๖-๒๕๗๐)
เทศบาลตำบลสิริเวียงชัย อำเภอเวียงชัย จังหวัดเชียงราย

แบบ ผ.๐๒/๑

ยุทธศาสตร์จังหวัดที่ ๕ การพัฒนาคุณภาพชีวิตและทรัพยากรมนุษย์และความมั่นคงเพื่อส่งเสริมสังคมสร้างสรรค์

ยุทธศาสตร์การพัฒนาของ อปท. ในเขตจังหวัดที่ ๓ การพัฒนาด้านการศึกษาและสาธารณสุข (๔) การพัฒนาคุณภาพชีวิตและป้องกันบรรเทาสาธารณภัย

๓. ยุทธศาสตร์ที่ ๓ การพัฒนาสังคมและสาธารณสุข

แผนงานการรักษาความสงบภายใน

ที่	โครงการ/กิจกรรม	วัตถุประสงค์	เป้าหมาย (ผลผลิตของโครงการ)	งบประมาณ					ตัวชี้วัด (KPI)	ผลที่คาดว่าจะ ได้รับ	หน่วยงานที่ รับผิดชอบ หลัก
				๒๕๖๖ (บาท)	๒๕๖๗ (บาท)	๒๕๖๘ (บาท)	๒๕๖๙ (บาท)	๒๕๗๐ (บาท)			
๑๑	โครงการติดตั้งกล้องโทรทัศน์วงจรปิด (CCTV) หมู่ที่ ๑๖	๑. เพื่อเพิ่มประสิทธิภาพในการดูแลความปลอดภัยในชีวิตและทรัพย์สินของประชาชนและสามารถแก้ไขปัญหาได้อย่างถูกต้อง ๒. เพื่อเป็นการป้องกันปัญหาเสพติดและอาชญากรรม	จำนวน ๖ จุด	๑๗๐,๐๐๐	-	-	-	-	จำนวน ๖ จุด	ประชาชนมี ปลอดภัยในชีวิต และทรัพย์สิน	กองช่าง
๑๒	โครงการติดตั้งกล้องโทรทัศน์วงจรปิด (CCTV) หมู่ที่ ๑๗	๑. เพื่อเพิ่มประสิทธิภาพในการดูแลความปลอดภัยในชีวิตและทรัพย์สินของประชาชนและสามารถแก้ไขปัญหาได้อย่างถูกต้อง ๒. เพื่อเป็นการป้องกันปัญหาเสพติดและอาชญากรรม	จำนวน ๖ จุด	๑๗๐,๐๐๐	-	-	-	-	จำนวน ๖ จุด	ประชาชนมี ปลอดภัยในชีวิต และทรัพย์สิน	กองช่าง

รายละเอียดโครงการพัฒนา

แผนพัฒนาท้องถิ่น (พ.ศ. ๒๕๖๖-๒๕๗๐)

เทศบาลตำบลสิริเวียงชัย อำเภอเวียงชัย จังหวัดเชียงราย

แบบ ผ.๐๒/๑

ยุทธศาสตร์จังหวัดที่ ๕ การพัฒนาคุณภาพชีวิตและทรัพยากรมนุษย์และความมั่นคงเพื่อส่งเสริมสังคมสร้างสรรค์

ยุทธศาสตร์การพัฒนาของ อปท. ในเขตจังหวัดที่ ๓ การพัฒนาด้านการศึกษาและสาธารณสุข (๔) การพัฒนาคุณภาพชีวิตและป้องกันบรรเทาสาธารณภัย

๓. ยุทธศาสตร์ที่ ๓ การพัฒนาสังคมและสาธารณสุข

แผนงานการรักษาความสงบภายใน

ที่	โครงการ/กิจกรรม	วัตถุประสงค์	เป้าหมาย (ผลผลิตของโครงการ)	งบประมาณ					ตัวชี้วัด (KPI)	ผลที่คาดว่าจะ ได้รับ	หน่วยงานที่ รับผิดชอบ หลัก
				๒๕๖๖ (บาท)	๒๕๖๗ (บาท)	๒๕๖๘ (บาท)	๒๕๖๙ (บาท)	๒๕๗๐ (บาท)			
๑๓	โครงการติดตั้งกล้องโทรทัศน์วงจรปิด (CCTV) หมู่ที่ ๑๘	๑. เพื่อเพิ่มประสิทธิภาพในการดูแลความปลอดภัยในชีวิตและทรัพย์สินของประชาชนและสามารถแก้ไขปัญหาได้อย่างถูกต้อง ๒. เพื่อเป็นการป้องกันปัญหาอาชญากรรม	จำนวน ๖ จุด	๑๗๐,๐๐๐	-	-	-	-	จำนวน ๖ จุด	ประชาชนมี ปลอดภัยในชีวิต และทรัพย์สิน	กองช่าง
๑๔	โครงการติดตั้งกล้องโทรทัศน์วงจรปิด (CCTV) หมู่ที่ ๒๐	๑. เพื่อเพิ่มประสิทธิภาพในการดูแลความปลอดภัยในชีวิตและทรัพย์สินของประชาชนและสามารถแก้ไขปัญหาได้อย่างถูกต้อง ๒. เพื่อเป็นการป้องกันปัญหาอาชญากรรม	จำนวน ๖ จุด	๑๗๐,๐๐๐	-	-	-	-	จำนวน ๖ จุด	ประชาชนมี ปลอดภัยในชีวิต และทรัพย์สิน	กองช่าง

แบบ ผ.๐๒/๒

สำหรับโครงการที่เกินศักยภาพ
ขององค์กรปกครองส่วนท้องถิ่น
ที่ใช้สำหรับการประสาน
แผนพัฒนาท้องถิ่น

บัญชีสรุปโครงการพัฒนา

แบบ ผ.๐๑

แผนพัฒนาท้องถิ่น (พ.ศ.๒๕๖๖-๒๕๗๐)

เทศบาลตำบลสิริเวียงชัย ตำบลเวียงชัย อำเภอเวียงชัย จังหวัดเชียงราย

ยุทธศาสตร์	ปี ๒๕๖๖		ปี ๒๕๖๗		ปี ๒๕๖๘		ปี ๒๕๖๙		ปี ๒๕๗๐		รวม ๕ ปี	
	จำนวนโครงการ	จำนวนงบประมาณ (บาท)	จำนวนโครงการ	จำนวนงบประมาณ (บาท)	จำนวนโครงการ	จำนวนงบประมาณ (บาท)	จำนวนโครงการ	จำนวนงบประมาณ (บาท)	จำนวนโครงการ	จำนวนงบประมาณ (บาท)	จำนวนโครงการ	จำนวนงบประมาณ (บาท)
ยุทธศาสตร์ที่ ๑ ด้านการพัฒนาสาธารณูปโภค												
๑. แผนงานอุตสาหกรรมและการโยธา	๘	๒๐,๕๓๐,๐๑๗	๗	๑๖,๑๑๒,๗๕๐	๖	๑๓,๕๖๘,๗๕๐	๖	๑๓,๕๖๘,๗๕๐	๖	๑๓,๒๔๑,๗๓๒	๓๓	๗๗,๐๒๑,๙๙๙
รวม	๘	๒๐,๕๓๐,๐๑๗	๗	๑๖,๑๑๒,๗๕๐	๖	๑๓,๕๖๘,๗๕๐	๖	๑๓,๕๖๘,๗๕๐	๖	๑๓,๒๔๑,๗๓๒	๓๓	๗๗,๐๒๑,๙๙๙
ยุทธศาสตร์ที่ ๕ ด้านการพัฒนาเศรษฐกิจและการท่องเที่ยว												
๑. แผนงานอุตสาหกรรมและการโยธา	๑	๒๐,๐๐๐,๐๐๐	๑	๒๐,๐๐๐,๐๐๐	๑	๒๐,๐๐๐,๐๐๐	๑	๒๐,๐๐๐,๐๐๐	๑	๒๐,๐๐๐,๐๐๐	๕	๑๐๐,๐๐๐,๐๐๐
๒. แผนงานเคหะและชุมชน	๑	๑,๔๕๘,๐๐๐	-	-	-	-	-	-	-	-	๑	๑,๔๕๘,๐๐๐
๓. แผนงานการเกษตร	๑	๒๐,๐๐๐,๐๐๐	-	-	-	-	-	-	-	-	๑	๒๐,๐๐๐,๐๐๐
รวม	๓	๔๑,๔๕๘,๐๐๐	๑	๒๐,๐๐๐,๐๐๐	๑	๒๐,๐๐๐,๐๐๐	๑	๒๐,๐๐๐,๐๐๐	๑	๒๐,๐๐๐,๐๐๐	๗	๑๒๑,๔๕๘,๐๐๐
รวมทั้งสิ้น	๑๑	๖๑,๙๘๘,๐๑๗	๘	๓๖,๑๑๒,๗๕๐	๗	๓๓,๕๖๘,๗๕๐	๗	๓๓,๕๖๘,๗๕๐	๗	๓๓,๒๔๑,๗๓๒	๔๐	๑๙๘,๔๗๙,๙๙๙

หมายเหตุ : นำมาจาก ผ ๐๒ สำหรับโครงการเกินศักยภาพขององค์กรปกครองส่วนท้องถิ่นที่ใช้สำหรับการประสานแผนพัฒนาท้องถิ่น

รายละเอียดโครงการพัฒนา
แผนพัฒนาท้องถิ่น (พ.ศ. ๒๕๖๖-๒๕๗๐)

แบบ ผ.๐๒/๒

เทศบาลตำบลสิริเวียงชัย อำเภอเวียงชัย จังหวัดเชียงราย

ก. ยุทธศาสตร์จังหวัดที่ ๑ การสร้างมูลค่าเพิ่มด้านการท่องเที่ยวเชิงสร้างสรรค์โดยดำรงฐานวัฒนธรรมล้านนา, ๒ การส่งเสริมการผลิตและพัฒนานวัตกรรมเพื่อยกระดับสินค้าเกษตรเชิงสร้างสรรค์ภายใต้แนวทางการพัฒนาที่ยั่งยืน

๓ การพัฒนาเศรษฐกิจสร้างสรรค์ด้านการค้า การลงทุน การบริการและโลจิสติกส์

ข. ยุทธศาสตร์การพัฒนาของ อปท. ในเขตจังหวัด ที่ ๑ การพัฒนาโครงสร้างพื้นฐานและระบบโลจิสติกส์เชื่อมโยงกลุ่มจังหวัด กลุ่มอาเซียน+๖ และ GMS

๑. ยุทธศาสตร์ด้านการพัฒนาโครงสร้างพื้นฐาน

แผนงานอุตสาหกรรมและการโยธา

ที่	โครงการ/กิจกรรม	วัตถุประสงค์	เป้าหมาย (ผลผลิตของโครงการ)	งบประมาณ					ตัวชี้วัด (KPI)	ผลที่คาดว่าจะ ได้รับ	หน่วยงานที่ รับผิดชอบหลัก
				๒๕๖๖ (บาท)	๒๕๖๗ (บาท)	๒๕๖๘ (บาท)	๒๕๖๙ (บาท)	๒๕๗๐ (บาท)			
๑	โครงการก่อสร้างถนน คลส. ซอย ๑๐ บ้านหนองหล่ม หมู่ที่ ๑๑ ตำบลเวียงชัย อำเภอเวียงชัย เชื่อมบ้านป่าขาม หมู่ที่ ๒ ตำบลรอบเวียง อำเภอเมือง เชียงราย	เพื่อให้ประชาชนได้รับความ สะดวกรวดเร็วในการสัญจร และลดภาระค่าใช้จ่ายใน การขนส่งผลผลิตการเกษตร ให้แก่เกษตรกร	กว้าง ๖ ม. ยาว ๑,๐๑๐ ม. หนา ๐.๑๕ ม. หรือมี พื้นที่ไม่น้อยกว่า ๖,๐๖๐ ตร.ม.	๓,๙๖๑,๒๖๗	-	-	-	-	๑ สาย	การเดินทาง ระหว่างตำบลมี ความสะดวก รวดเร็วและ การขนส่ง ผลผลิตออกสู่ ตลาดได้รวดเร็ว	อบจ. เชียงราย/ กองช่าง
๒	โครงการก่อสร้างถนน คลส.เลียบบ พั้งแม่ น้ำลาว สาย ๑ หมู่ที่ ๑๑ ตำบลเวียงชัย อำเภอเวียงชัย เชื่อม บ้านแม่ลาว หมู่ที่ ๔ ตำบลท่าสาย อำเภอเมืองเชียงราย	เพื่อให้ประชาชนได้รับความ สะดวกรวดเร็วในการสัญจร และลดภาระค่าใช้จ่ายใน การขนส่งผลผลิตการเกษตร ให้แก่เกษตรกร	กว้าง ๖ ม. ยาว ๓,๘๙๐ ม. หนา ๐.๑๕ ม. หรือมี พื้นที่ไม่น้อยกว่า ๒๓,๓๔๐ ตร.ม.	๓,๗๑๖,๗๕๐	๓,๗๑๖,๗๕๐	๓,๗๑๖,๗๕๐	๓,๗๑๖,๗๕๐	๓,๗๑๖,๗๕๐	๑ สาย	การเดินทาง ระหว่างตำบลมี ความสะดวก รวดเร็วและ การขนส่ง ผลผลิตออกสู่ ตลาดได้รวดเร็ว	อบจ. เชียงราย/ กองช่าง

รายละเอียดโครงการพัฒนา
แผนพัฒนาท้องถิ่น (พ.ศ. ๒๕๖๖-๒๕๗๐)

แบบ ผ.๐๒/๒

เทศบาลตำบลสิริเวียงชัย อำเภอเวียงชัย จังหวัดเชียงราย

ก. ยุทธศาสตร์จังหวัดที่ ๑ การสร้างมูลค่าเพิ่มด้านการท่องเที่ยวเชิงสร้างสรรค์โดยดำรงฐานวัฒนธรรมล้านนา, ๒ การส่งเสริมการผลิตและพัฒนานวัตกรรมเพื่อยกระดับสินค้าเกษตรเชิงสร้างสรรค์ภายใต้แนวทางการพัฒนาที่ยั่งยืน

๓ การพัฒนาเศรษฐกิจสร้างสรรค์ด้านการค้า การลงทุน การบริการและโลจิสติกส์

ข. ยุทธศาสตร์การพัฒนาของ อปท. ในเขตจังหวัด ที่ ๑ การพัฒนาโครงสร้างพื้นฐานและระบบโลจิสติกส์เชื่อมโยงกลุ่มจังหวัด กลุ่มอาเซียน+๖ และ GMS

๑. ยุทธศาสตร์ด้านการพัฒนาโครงสร้างพื้นฐาน

แผนงานอุตสาหกรรมและการโยธา

ที่	โครงการ/กิจกรรม	วัตถุประสงค์	เป้าหมาย (ผลผลิตของโครงการ)	งบประมาณ					ตัวชี้วัด (KPI)	ผลที่คาดว่าจะได้รับ	หน่วยงานที่รับผิดชอบหลัก
				๒๕๖๖ (บาท)	๒๕๖๗ (บาท)	๒๕๖๘ (บาท)	๒๕๖๙ (บาท)	๒๕๗๐ (บาท)			
๓	โครงการก่อสร้างถนน คสล. ซอย ๔ บ้านศรีเวียง ตำบลเวียงชัย อำเภอเวียงชัย เชื่อมบ้านร่องหวาย หมู่ที่ ๖ ตำบลห้วยสัก อำเภอเมืองเชียงราย	เพื่อให้ประชาชนได้รับความสะดวกรวดเร็วในการสัญจรและลดภาระค่าใช้จ่ายในการขนส่งผลผลิตการเกษตรให้แก่เกษตรกร	กว้าง ๖ ม. ยาว ๔,๐๐๐ ม. หนา ๐.๑๕ ม. หรือมีพื้นที่ไม่น้อยกว่า ๒๔,๐๐๐ ตร.ม.	๓,๒๐๐,๐๐๐	๓,๒๐๐,๐๐๐	๓,๒๐๐,๐๐๐	๓,๒๐๐,๐๐๐	๒,๘๗๒,๙๘๒	๑ สาย	การเดินทางระหว่างตำบลมีความสะดวกรวดเร็วและการขนส่งผลผลิตออกสู่ตลาดได้รวดเร็ว	อบจ. เชียงราย/ กองช่าง
๔	โครงการก่อสร้างถนนคอนกรีตเสริมเหล็ก ซอย ๓ บ้านหนองหลวง หมู่ที่ ๑๖ เชื่อมบ้านนสมานมิตร หมู่ที่ ๑ ตำบลดอนศิลา ถึงบ้านหนองหลวง หมู่ที่ ๑๖ ตำบลเวียงชัย	เพื่อให้ประชาชนได้รับความสะดวกรวดเร็วในการสัญจรและลดภาระค่าใช้จ่ายในการขนส่งผลผลิตการเกษตรให้แก่เกษตรกร	กว้าง ๖ ม. ยาว ๑,๔๐๐ ม. หนา ๐.๑๕ ม. หรือมีพื้นที่ไม่น้อยกว่า ๘,๔๐๐ ตร.ม.	๓,๐๐๐,๐๐๐	๒,๔๙๐,๘๖๕	-	-	-	๑ สาย	การเดินทางระหว่างตำบลมีความสะดวกรวดเร็วและการขนส่งผลผลิตออกสู่ตลาดได้รวดเร็ว	อบจ. เชียงราย/ กองช่าง

รายละเอียดโครงการพัฒนา
แผนพัฒนาท้องถิ่น (พ.ศ. ๒๕๖๖-๒๕๗๐)

แบบ ผ.๐๒/๒

เทศบาลตำบลสิริเวียงชัย อำเภอเวียงชัย จังหวัดเชียงราย

ก. ยุทธศาสตร์จังหวัดที่ ๑ การสร้างมูลค่าเพิ่มด้านการท่องเที่ยวเชิงสร้างสรรค์โดยดำรงฐานวัฒนธรรมล้านนา, ๒ การส่งเสริมการผลิตและพัฒนานวัตกรรมเพื่อยกระดับสินค้าเกษตรเชิงสร้างสรรค์ภายใต้แนวทางการพัฒนาที่ยั่งยืน

๓ การพัฒนาเศรษฐกิจสร้างสรรค์ด้านการค้า การลงทุน การบริการและโลจิสติกส์

ข. ยุทธศาสตร์การพัฒนาของ อปท. ในเขตจังหวัด ที่ ๑ การพัฒนาโครงสร้างพื้นฐานและระบบโลจิสติกส์เชื่อมโยงกลุ่มจังหวัด กลุ่มอาเซียน+๖ และ GMS

๑. ยุทธศาสตร์ด้านการพัฒนาโครงสร้างพื้นฐาน

แผนงานอุตสาหกรรมและการโยธา

ที่	โครงการ/กิจกรรม	วัตถุประสงค์	เป้าหมาย (ผลผลิตของโครงการ)	งบประมาณ					ตัวชี้วัด (KPI)	ผลที่คาดว่าจะได้รับ	หน่วยงานที่รับผิดชอบหลัก
				๒๕๖๖ (บาท)	๒๕๖๗ (บาท)	๒๕๖๘ (บาท)	๒๕๖๙ (บาท)	๒๕๗๐ (บาท)			
๕	โครงการก่อสร้างถนน คสล. ซอย ๕ บ้านไชยเจริญ หมู่ที่ ๕ ตำบลเวียงชัย อำเภอเวียงชัย เชื่อมบ้านหัวดอย หมู่ที่ ๖ ตำบลท่าสาย อำเภอเมืองเชียงราย	เพื่อให้ประชาชนได้รับความสะดวกรวดเร็วในการสัญจรและลดภาระค่าใช้จ่ายในการขนส่งผลผลิตการเกษตรให้แก่เกษตรกร	กว้าง ๖ ม. ยาว ๒,๐๐๐ ม. หรือมีพื้นที่ไม่น้อยกว่า ๑๒,๐๐๐ ตร.ม.	๑,๔๔๐,๐๐๐	๑,๔๔๐,๐๐๐	๑,๔๔๐,๐๐๐	๑,๔๔๐,๐๐๐	๑,๔๔๐,๐๐๐	๑ สาย	การเดินทางระหว่างตำบลมีความสะดวกรวดเร็วและการขนส่งผลผลิตออกสู่ตลาดได้รวดเร็ว	อบจ. เชียงราย/ กองช่าง
๖	โครงการการซ่อมแซมถนนเรียบคลองชลประทานเชื่อมระหว่างตำบลท่าสาย-ตำบลเวียงชัย หมู่ที่ ๗	เพื่อให้ประชาชนได้รับความสะดวกรวดเร็วในการสัญจรและลดภาระค่าใช้จ่ายในการขนส่งผลผลิตการเกษตร	กว้าง ๖ ม. ยาว ๑,๐๐๐ ม. หนา ๐.๑๕ ม.	๔,๒๑๒,๐๐๐	๔,๒๑๒,๐๐๐	๔,๒๑๒,๐๐๐	๔,๒๑๒,๐๐๐	๔,๒๑๒,๐๐๐	๑ สาย	การเดินทางระหว่างตำบลมีความสะดวกรวดเร็วและการขนส่ง	อบจ. เชียงราย/ กองช่าง

รายละเอียดโครงการพัฒนา
แผนพัฒนาท้องถิ่น (พ.ศ. ๒๕๖๖-๒๕๗๐)

แบบ ผ.๐๒/๒

เทศบาลตำบลสิริเวียงชัย อำเภอเวียงชัย จังหวัดเชียงราย

ก. ยุทธศาสตร์จังหวัดที่ ๑ การสร้างมูลค่าเพิ่มด้านการท่องเที่ยวเชิงสร้างสรรค์โดยดำรงฐานวัฒนธรรมล้านนา, ๒ การส่งเสริมการผลิตและพัฒนานวัตกรรมเพื่อยกระดับสินค้าเกษตรเชิงสร้างสรรค์ภายใต้แนวทางการพัฒนาที่ยั่งยืน

๓ การพัฒนาเศรษฐกิจสร้างสรรค์ด้านการค้า การลงทุน การบริการและโลจิสติกส์

ข. ยุทธศาสตร์การพัฒนาของ อปท. ในเขตจังหวัด ที่ ๑ การพัฒนาโครงสร้างพื้นฐานและระบบโลจิสติกส์เชื่อมโยงกลุ่มจังหวัด กลุ่มอาเซียน+๖ และ GMS

๑. ยุทธศาสตร์ด้านการพัฒนาโครงสร้างพื้นฐาน

แผนงานอุตสาหกรรมและการโยธา

ที่	โครงการ/กิจกรรม	วัตถุประสงค์	เป้าหมาย (ผลผลิตของโครงการ)	งบประมาณ					ตัวชี้วัด (KPI)	ผลที่คาดว่าจะได้รับ	หน่วยงานที่รับผิดชอบหลัก
				๒๕๖๖ (บาท)	๒๕๖๗ (บาท)	๒๕๖๘ (บาท)	๒๕๖๙ (บาท)	๒๕๗๐ (บาท)			
๗	โครงการการซ่อมแซมถนนสายหลักบ้านด้ายท่าล้อ หมู่ที่ ๑๘ ตำบลเวียงชัย เชื่อมตำบลเวียงเหนือ อำเภอเวียงชัย	เพื่อให้ประชาชนได้รับความสะดวกรวดเร็วในการสัญจรและลดภาระค่าใช้จ่ายในการขนส่งผลผลิตการเกษตรให้แก่เกษตรกร	กว้าง ๖ ม. ยาว ๑,๐๐๐ ม. หนา ๐.๑๕ ม.	๕๐๐,๐๐๐	๕๐๐,๐๐๐	๕๐๐,๐๐๐	๕๐๐,๐๐๐	๕๐๐,๐๐๐	๑ สาย	การเดินทางระหว่างตำบลมีความสะดวกรวดเร็วและการขนส่งผลผลิตออกสู่ตลาดได้รวดเร็ว	อบจ. เชียงราย/ กองช่าง
๘	โครงการก่อสร้างถนนลาดยางจุดเริ่มต้นบริเวณนายสม บ้านด้ายท่าล้อ หมู่ที่ ๑๘ ตำบลเวียงชัย เชื่อมบ้านโพธิ์ชัย หมู่ที่ ๗ ตำบลเวียงเหนือ อำเภอเวียงชัย	เพื่อให้ประชาชนได้รับความสะดวกรวดเร็วในการสัญจรและลดภาระค่าใช้จ่ายในการขนส่งผลผลิตการเกษตรให้แก่เกษตรกร	กว้าง ๖ ม. ยาว ๑,๒๐๐ ม. หนา ๐.๑๕ ม.	๕๐๐,๐๐๐	๕๐๐,๐๐๐	๕๐๐,๐๐๐	๕๐๐,๐๐๐	๕๐๐,๐๐๐	๑ สาย	การเดินทางระหว่างตำบลมีความสะดวกรวดเร็วและการขนส่งผลผลิตออกสู่ตลาดได้รวดเร็ว	อบจ. เชียงราย/ กองช่าง

รายละเอียดโครงการพัฒนา
แผนพัฒนาท้องถิ่น (พ.ศ. ๒๕๖๖-๒๕๗๐)

แบบ ผ.๐๒/๒

เทศบาลตำบลสิริเวียงชัย อำเภอเวียงชัย จังหวัดเชียงราย

- ก. ยุทธศาสตร์จังหวัดที่ ๑ การสร้างมูลค่าเพิ่มด้านการท่องเที่ยวเชิงสร้างสรรค์โดยดำรงฐานวัฒนธรรมล้านนา, ๓ การพัฒนาเศรษฐกิจสร้างสรรค์ด้านการค้า การลงทุน การบริการและโลจิสติกส์
 ข. ยุทธศาสตร์การพัฒนาของ อปท. ในเขตจังหวัด ที่ ๑ การพัฒนาโครงสร้างพื้นฐานและระบบโลจิสติกส์เชื่อมโยงกลุ่มจังหวัด กลุ่มอาเซียน+๖ และ GMS , ๒ การพัฒนาด้านเศรษฐกิจและการท่องเที่ยว
 ค. ยุทธศาสตร์ที่ ๕ ด้านการพัฒนาเศรษฐกิจและการท่องเที่ยว

แผนงานอุตสาหกรรมและการโยธา

ที่	โครงการ/กิจกรรม	วัตถุประสงค์	เป้าหมาย (ผลผลิตของโครงการ)	งบประมาณ					ตัวชี้วัด (KPI)	ผลที่คาดว่าจะได้รับ	หน่วยงานที่รับผิดชอบหลัก
				๒๕๖๖ (บาท)	๒๕๖๗ (บาท)	๒๕๖๘ (บาท)	๒๕๖๙ (บาท)	๒๕๗๐ (บาท)			
๑	โครงการส่งเสริมการท่องเที่ยวเชิงประวัติศาสตร์และวิถีชีวิตชุมชน	<ul style="list-style-type: none"> - เพื่อส่งเสริมให้หนองหลวงเป็นแหล่งท่องเที่ยวเชิงวัฒนธรรมเชิงประวัติศาสตร์ เชิงล้านนาของจังหวัดเชียงราย - เพื่อพัฒนาระดับมาตรฐานการท่องเที่ยวที่ยั่งยืน - เพื่อส่งเสริมสนับสนุนกระจายรายได้ในรูปแบบชุมชนต่อชุมชน - เพื่อชุมชนผลิตสินค้าของฝากของที่ระลึกได้พัฒนาผลิตภัณฑ์สร้างคุณค่าจากทุนชุมชนสู่สากล 	๑. ก่อสร้างสะพานเหล็กคกที่พร้อมทางเชื่อมขนาด ๖ ม. ยาว ๓๐ ม. จำนวน ๓ สะพาน ๒. ก่อสร้างอาคาร คสล. ขนาดกว้าง ๑๐ ม. ยาว ๒๐ ม. จำนวน ๑ หลัง ๓. ก่อสร้างห้องน้ำ คสล. ขนาดกว้าง ๘ ม. ยาว ๒๐ ม. จำนวน ๑๑ ห้อง ๔. ติดตั้งระบบไฟฟ้าแสงสว่าง	๒๐,๐๐๐,๐๐๐	๒๐,๐๐๐,๐๐๐	๒๐,๐๐๐,๐๐๐	๒๐,๐๐๐,๐๐๐	๒๐,๐๐๐,๐๐๐	ประชาชนมีรายได้เพิ่มขึ้นร้อยละ ๑๐	<ul style="list-style-type: none"> - เกิดการพัฒนายกระดับมาตรฐานการท่องเที่ยวที่ยั่งยืน - ประชาชนในชุมชน และในจังหวัดเชียงรายมีรายได้เพิ่มขึ้น 	กองช่าง เทศบาลตำบลสิริเวียงชัย/ สำนักงานท่องเที่ยวและกีฬา

รายละเอียดโครงการพัฒนา
แผนพัฒนาท้องถิ่น (พ.ศ. ๒๕๖๖-๒๕๗๐)

แบบ ผ.๐๒/๒

เทศบาลตำบลสิริเวียงชัย อำเภอเวียงชัย จังหวัดเชียงราย

- ก. ยุทธศาสตร์จังหวัดที่ ๑ การสร้างมูลค่าเพิ่มด้านการท่องเที่ยวเชิงสร้างสรรค์โดยดำรงฐานวัฒนธรรมล้านนา, ๓ การพัฒนาเศรษฐกิจสร้างสรรค์ด้านการค้า การลงทุน การบริการและโลจิสติกส์
ข. ยุทธศาสตร์การพัฒนาของ อปท. ในเขตจังหวัด ที่ ๑ การพัฒนาโครงสร้างพื้นฐานและระบบโลจิสติกส์เชื่อมโยงกลุ่มจังหวัด กลุ่มอาเซียน+๖ และ GMS , ๒ การพัฒนาด้านเศรษฐกิจและการท่องเที่ยว
๕. ยุทธศาสตร์ที่ ๕ ด้านการพัฒนาเศรษฐกิจและการท่องเที่ยว

แผนงานเคหะและชุมชน

ที่	โครงการ/กิจกรรม	วัตถุประสงค์	เป้าหมาย (ผลผลิตของโครงการ)	งบประมาณ					ตัวชี้วัด (KPI)	ผลที่คาดว่าจะ ได้รับ	หน่วยงานที่ รับผิดชอบหลัก
				๒๕๖๖ (บาท)	๒๕๖๗ (บาท)	๒๕๖๘ (บาท)	๒๕๖๙ (บาท)	๒๕๗๐ (บาท)			
๑.	โครงการปรับปรุงสวนสาธารณะหนองหลวงเฉลิมพระเกียรติ เนื่องในโอกาสมหามงคลพระราชพิธีบรมราชาภิเษก โดยการปรับปรุงภูมิทัศน์พื้นที่บ้านปาง หมู่ที่ ๖ ตำบลเวียงชัย	<ul style="list-style-type: none"> - เพื่ออนุรักษ์และพัฒนาทรัพยากรธรรมชาติและสิ่งแวดล้อมของหนองหลวง - เพื่อพัฒนาหนองหลวงให้เป็นศูนย์กลางการท่องเที่ยวและพื้นที่พักผ่อนหย่อนใจที่สำคัญของจังหวัดเชียงราย - เพื่อใช้เป็นพื้นที่บริเวณหนองหลวงให้เกิดประโยชน์เชิงเศรษฐกิจ พร้อมทั้งการควบคุมป้องกันมิให้เกิดผลกระทบต่อสภาวะแวดล้อมในอนาคต - เพื่อเพิ่มพื้นที่สีเขียวสร้างภูมิทัศน์ให้น่าอยู่ สวยงาม ซึ่งเป็นส่วนหนึ่งที่ทำให้คุณภาพชีวิตของประชาชนดีขึ้น 	ปรับปรุงภูมิทัศน์บริเวณหนองหลวง หมู่ที่ ๖ บ้านปาง ตำบลเวียงชัย	๑,๔๕๘,๐๐๐	-	-	-	-	๑ แห่ง	สามารถฟื้นฟูแหล่งธรรมชาติและพัฒนาท้องถิ่นได้	กรมส่งเสริมฯ / กองช่าง ทต.สิริเวียงชัย

รายละเอียดโครงการพัฒนา
แผนพัฒนาท้องถิ่น (พ.ศ. ๒๕๖๖-๒๕๗๐)

แบบ ผ.๐๒

เทศบาลตำบลสิริเวียงชัย อำเภอเวียงชัย จังหวัดเชียงราย

ก. ยุทธศาสตร์จังหวัดที่ ๑ การสร้างมูลค่าเพิ่มด้านการท่องเที่ยวเชิงสร้างสรรค์โดยดำรงฐานวัฒนธรรมล้านนา, ๓ การพัฒนาเศรษฐกิจสร้างสรรค์ด้านการค้า การลงทุน การบริการและโลจิสติกส์

ข. ยุทธศาสตร์การพัฒนาของ อปท. ในเขตจังหวัด ที่ ๑ การพัฒนาโครงสร้างพื้นฐานและระบบโลจิสติกส์เชื่อมโยงกลุ่มจังหวัด กลุ่มอาเซียน+๖ และ GMS , ๒ การพัฒนาด้านเศรษฐกิจและการท่องเที่ยว

๕. ยุทธศาสตร์ที่ ๕ ด้านการพัฒนาเศรษฐกิจและการท่องเที่ยว

แผนงานการเกษตร

ที่	โครงการ/กิจกรรม	วัตถุประสงค์	เป้าหมาย (ผลผลิตของโครงการ)	งบประมาณ					ตัวชี้วัด (KPI)	ผลที่คาดว่าจะได้รับ	หน่วยงานที่ รับผิดชอบหลัก
				๒๕๖๖ (บาท)	๒๕๖๗ (บาท)	๒๕๖๘ (บาท)	๒๕๖๙ (บาท)	๒๕๗๐ (บาท)			
๑	โครงการขุดลอกหนองหลวง หมู่ที่ ๑๖ บ้านหนองหลวง	<ul style="list-style-type: none"> - เพื่ออนุรักษ์และพัฒนาทรัพยากรธรรมชาติและสิ่งแวดล้อมของหนองหลวง - เพื่อพัฒนาหนองหลวงให้เป็นศูนย์กลางการท่องเที่ยวและพื้นที่พักผ่อนหย่อนใจที่สำคัญ - เพื่อใช้เป็นพื้นที่บริเวณหนองหลวงให้เกิดประโยชน์เชิงเศรษฐกิจ พร้อมทั้งการควบคุมป้องกันมิให้เกิดผล - เพื่อเพิ่มพื้นที่สีเขียวสร้างภูมิทัศน์ให้น่าอยู่ สวยงาม ซึ่งเป็นส่วนหนึ่งที่ทำให้คุณภาพชีวิตของประชาชนดีขึ้น 	พื้นที่รวม ๒๒๗,๕๕๐ ตร.ม. ลึกเฉลี่ย ๒ ม. หรือปริมาณดินไม่น้อยกว่า ๔๕๕,๐๐๐ ลบ.ม.	๒๐,๐๐๐,๐๐๐	-	-	-	-	๑ แห่ง	ประชาชนมีน้ำเพียงพอต่อการทำเกษตรและอุปโภคบริโภค	กรมส่งเสริมฯ / กองช่าง ทต.สิริเวียงชัย

แบบ ผ.๐๓

บัญชีครุภัณฑ์

บัญชีครุภัณฑ์

แผนพัฒนาท้องถิ่น (พ.ศ. ๒๕๖๖-๒๕๗๐)

เทศบาลตำบลสิริเวียงชัย อำเภอเวียงชัย จังหวัดเชียงราย

แบบ ผ.๐๓

ที่	แผนงาน	หมวด	ประเภท	เป้าหมาย (ผลผลิตของครุภัณฑ์)	งบประมาณ					หน่วยงานรับผิดชอบหลัก
					๒๕๖๖ (บาท)	๒๕๖๗ (บาท)	๒๕๖๘ (บาท)	๒๕๖๙ (บาท)	๒๕๗๐ (บาท)	
๑	แผนงานบริหารทั่วไป	ค่าครุภัณฑ์	ครุภัณฑ์ยานพาหนะและขนส่ง	รถบรรทุก (ดีเซล) ขนาด ๑ ตัน ขับเคลื่อน ๒ ล้อ แบบดับเบิ้ลแควบ จำนวน ๑ คัน		๘๕๔,๐๐๐	-	-	-	สำนักงานปลัด
๒	แผนงานบริหารทั่วไป	ค่าครุภัณฑ์	ครุภัณฑ์ยานพาหนะและขนส่ง	รถบรรทุกอีแต่น ขนาด ๔ ล้อ ขับเคลื่อนด้วยเครื่องยนต์ดีเซล และสามารถยกเทท้ายได้ (ติ้มพ์) จำนวน ๑ คัน		-	-	-	๘๐๐,๐๐๐	กองช่าง
๓	แผนงานบริหารทั่วไป	ค่าครุภัณฑ์	ครุภัณฑ์งานบ้านงานครัว	ตู้แช่เย็น ๑ ประตู ขนาด ๑๒ คิว ความจุไม่น้อยกว่า ๓๔๐ ลิตร รุ่นประหยัดไฟเบอร์ ๕ มีชั้นวางของ ประตูกระจก จำนวน ๓ ตู้	๔๕,๐๐๐	-	-	-	-	สำนักงานปลัด

บัญชีครุภัณฑ์

แผนพัฒนาท้องถิ่น (พ.ศ. ๒๕๖๖-๒๕๗๐)

แบบ ผ.๐๓

เทศบาลตำบลสิริเวียงชัย อำเภอเวียงชัย จังหวัดเชียงราย

ที่	แผนงาน	หมวด	ประเภท	เป้าหมาย (ผลผลิตของครุภัณฑ์)	งบประมาณ					หน่วยงานรับผิดชอบหลัก
					๒๕๖๖ (บาท)	๒๕๖๗ (บาท)	๒๕๖๘ (บาท)	๒๕๖๙ (บาท)	๒๕๗๐ (บาท)	
๔	แผนงานสาธารณสุข	ค่าครุภัณฑ์	ครุภัณฑ์ยานพาหนะและขนส่ง	รถบรรทุกขยะ ขนาด ๖ ตัน ๖ ล้อ ปริมาตรกระบอกลูกสูบไม่ต่ำกว่า ๖,๐๐๐ ซีซี จำนวน ๑ คัน	-	-	-	-	๒,๔๐๐,๐๐๐	สำนักปลัด
๕	แผนงานสาธารณสุข	ค่าครุภัณฑ์	ครุภัณฑ์เกษตร	เครื่องพ่นชนิดละอองฝอย (ULV) จำนวน ๒ เครื่อง	๑๘๐,๐๐๐	-	-	-	-	สำนักปลัด
๖	แผนงานสาธารณสุข	ค่าครุภัณฑ์	ครุภัณฑ์การเกษตร	เครื่องพ่นหมอกควัน จำนวน ๒ เครื่อง (๒๕๖๖ = ๑ / ๒๕๗๐=๑)	๕๙,๐๐๐	-	-	-	๕๙,๐๐๐	สำนักปลัด
๗	แผนงานการรักษาความสงบภายใน	ค่าครุภัณฑ์	ครุภัณฑ์ยานพาหนะและขนส่ง	รถพยาบาลฉุกเฉิน (รถกระบะ) EMS พร้อมอุปกรณ์การแพทย์ จำนวน ๑ คัน	-	-	-	-	๑,๓๕๐,๐๐๐	สำนักปลัด

บัญชีครุภัณฑ์

แผนพัฒนาท้องถิ่น (พ.ศ. ๒๕๖๖-๒๕๗๐)

แบบ ผ.๐๓

เทศบาลตำบลสิริเวียงชัย อำเภอเวียงชัย จังหวัดเชียงราย

ที่	แผนงาน	หมวด	ประเภท	เป้าหมาย (ผลผลิตของครุภัณฑ์)	งบประมาณ					หน่วยงานรับผิดชอบหลัก
					๒๕๖๖ (บาท)	๒๕๖๗ (บาท)	๒๕๖๘ (บาท)	๒๕๖๙ (บาท)	๒๕๗๐ (บาท)	
๘	แผนงานการรักษาความสงบภายใน	ค่าครุภัณฑ์	ครุภัณฑ์ยานพาหนะและขนส่ง	รถยนต์ตรวจการณ์ปริมาตรกระบอกสูบไม่ต่ำกว่า ๒,๐๐๐ ซีซี ขับเคลื่อน ๔ ล้อ จำนวน ๑ คัน	๑,๕๒๙,๐๐๐	-	-	-	-	สำนักปลัด
๙	แผนงานการรักษาความสงบภายใน	ค่าครุภัณฑ์	ครุภัณฑ์ยานพาหนะและขนส่ง	รถบรรทุกน้ำ อเนกประสงค์ ขนาดจุดน้ำไม่น้อยกว่า ๖,๐๐๐ ลิตร จำนวน ๑ คัน	-	๒,๖๓๓,๐๐๐	-	-	-	สำนักปลัด
๑๐	แผนงานการรักษาความสงบภายใน	ครุภัณฑ์	ครุภัณฑ์โรงงาน	เครื่องเป่าลม แบบสะพายหลัง เครื่องยนต์เบนซิน ๒ จังหวะ จำนวน ๑ เครื่อง	๕,๐๐๐	-	-	-	-	สำนักปลัด

บัญชีครุภัณฑ์

แผนพัฒนาท้องถิ่น (พ.ศ. ๒๕๖๖-๒๕๗๐)

เทศบาลตำบลสิริเวียงชัย อำเภอเวียงชัย จังหวัดเชียงราย

แบบ ผ.๐๓

ที่	แผนงาน	หมวด	ประเภท	เป้าหมาย (ผลผลิตของครุภัณฑ์)	งบประมาณ					หน่วยงานรับผิดชอบหลัก
					๒๕๖๖ (บาท)	๒๕๖๗ (บาท)	๒๕๖๘ (บาท)	๒๕๖๙ (บาท)	๒๕๗๐ (บาท)	
๑๑	แผนงานการรักษาความสงบภายใน	ค่าครุภัณฑ์	ครุภัณฑ์การเกษตร	เลื่อยโซยนต์ ขนาดไม่เกิน ๓๐ นิ้ว กำลังไม่เกิน ๕ แรงม้า จำนวน ๑ เครื่อง	๒๕,๐๐๐	-	-	-	-	สำนักปลัด
๑๒	แผนงานอุตสาหกรรมและการโยธา	ครุภัณฑ์	ครุภัณฑ์ก่อสร้าง	รถตัดหญ้าชุดหลังชนิดขับเคลื่อน ๒ ล้อ ชนิดล้อยาง ๔ ล้อ ติดบั้งกี จำนวน ๑ คัน	-	๓,๕๒๐,๐๐๐	-	-	-	กองช่าง
๑๓	แผนงานอุตสาหกรรมและการโยธา	ครุภัณฑ์	ครุภัณฑ์ก่อสร้าง	บั้งกีตัดหลังสำหรับรถตัดหญ้าชุดหลัง ขนาด ๒๕ ซม. จำนวน ๑ ชุด	๒๐,๐๐๐	-	-	-	-	กองช่าง
๑๔	แผนงานอุตสาหกรรมและการโยธา	ค่าครุภัณฑ์	ครุภัณฑ์สำรวจ	กล้องสำรวจ แบบอิเล็กทรอนิกส์ ชนิดวัดระยะทาง จำนวน ๑ กล้อง	-	-	๔๐,๐๐๐	-	-	กองช่าง

บัญชีครุภัณฑ์

แผนพัฒนาท้องถิ่น (พ.ศ. ๒๕๖๖-๒๕๗๐)

เทศบาลตำบลสิริเวียงชัย อำเภอเวียงชัย จังหวัดเชียงราย

แบบ ผ.๐๓

ที่	แผนงาน	หมวด	ประเภท	เป้าหมาย (ผลผลิตของครุภัณฑ์)	งบประมาณ					หน่วยงานรับผิดชอบหลัก
					๒๕๖๖ (บาท)	๒๕๖๗ (บาท)	๒๕๖๘ (บาท)	๒๕๖๙ (บาท)	๒๕๗๐ (บาท)	
๑๕	แผนงานอุตสาหกรรมและการโยธา	ค่าครุภัณฑ์	ครุภัณฑ์ยานพาหนะและขนส่ง	รถยนต์บรรทุกเทท้ายติดตั้งเครนไฮดรอลิกพร้อมกระเช้าไฟฟ้าชนิด ๖ ล้อ เครื่องยนต์ดีเซล ขนาดไม่น้อยกว่า ๑๕๐ แรงม้า จำนวน ๑ คัน	-	-	-	-	๒,๕๐๐,๐๐๐	กองช่าง
๑๖	แผนงานอุตสาหกรรมและการโยธา	ค่าครุภัณฑ์	ครุภัณฑ์เกษตร	รถตัดหญ้าชนิดพาร์มแทรกเตอร์ขนาดไม่น้อยกว่า ๘๕ แรงม้า ชนิดขับเคลื่อน ๔ ล้อ พร้อมเครื่องตัดหญ้าไหล่ทางและใบมีดตัดหญ้า จำนวน ๑ คัน	๑,๙๐๐,๐๐๐	-	-	-	-	กองช่าง

บัญชีครุภัณฑ์

แผนพัฒนาท้องถิ่น (พ.ศ. ๒๕๖๖-๒๕๗๐)

เทศบาลตำบลสิริเวียงชัย อำเภอเวียงชัย จังหวัดเชียงราย

แบบ ผ.๐๓

ที่	แผนงาน	หมวด	ประเภท	เป้าหมาย (ผลผลิตของครุภัณฑ์)	งบประมาณ					หน่วยงานรับผิดชอบหลัก
					๒๕๖๖ (บาท)	๒๕๖๗ (บาท)	๒๕๖๘ (บาท)	๒๕๖๙ (บาท)	๒๕๗๐ (บาท)	
๑๗	แผนงานเคหะและชุมชน	ค่าครุภัณฑ์	ครุภัณฑ์อื่น	เตาเผาขยะลดมลพิษประหยัดพลังงานแบบเคลื่อนที่ จำนวน ๑ เต้า	-	-	๕,๐๐๐,๐๐๐	-	-	กรมส่งเสริมฯ/ กองช่าง/สำนักปลัด
๑๘	แผนงานเคหะและชุมชน	ค่าครุภัณฑ์	ครุภัณฑ์อื่น	เตาเผาขยะมูลฝอยสำเร็จรูป จำนวน ๑ เต้า	๔๕๐,๐๐๐	-	-	-	-	กองช่าง
๑๙	แผนงานเคหะและชุมชน	ค่าครุภัณฑ์	ครุภัณฑ์อื่น	เครื่องบดขยะ จำนวน ๒ เครื่องๆ ละ ๑๖,๕๐๐ บาท	-	-	๑๖,๕๐๐	๑๖,๕๐๐	-	กองช่าง
๒๐	แผนงานเคหะและชุมชน	ค่าครุภัณฑ์	ครุภัณฑ์อื่น	เครื่องร่อนคัดแยกขยะ จำนวน ๒ เครื่องๆ ละ ๑๖,๕๐๐ บาท	-	-	๑๖,๕๐๐	๑๖,๕๐๐	-	กองช่าง

บัญชีครุภัณฑ์

แผนพัฒนาท้องถิ่น (พ.ศ. ๒๕๖๖-๒๕๗๐)

เทศบาลตำบลสิริเวียงชัย อำเภอเวียงชัย จังหวัดเชียงราย

แบบ ผ.๐๓

ที่	แผนงาน	หมวด	ประเภท	เป้าหมาย (ผลผลิต ของครุภัณฑ์)	งบประมาณ					หน่วยงาน รับผิดชอบหลัก
					๒๕๖๖ (บาท)	๒๕๖๗ (บาท)	๒๕๖๘ (บาท)	๒๕๖๙ (บาท)	๒๕๗๐ (บาท)	
๒๑	แผนงานเคหะและชุมชน	ค่าครุภัณฑ์	ครุภัณฑ์อื่น	สายพานส่งขยะเข้า เตาเผา จำนวน ๒ เส้นๆ ละ ๑๘,๐๐๐ บาท	-	-	๑๘,๐๐๐	๑๘,๐๐๐	-	กองช่าง
๒๒	แผนงานเคหะและชุมชน	ค่าครุภัณฑ์	ครุภัณฑ์อื่น	เครื่องอัดขยะพลาสติก จำนวน ๒ เครื่องๆ ละ ๑๕๐,๐๐๐ บาท	-	-	๑๕๐,๐๐๐	๑๕๐,๐๐๐	-	กองช่าง
รวม					๔,๒๑๓,๐๐๐	๗,๐๐๗,๐๐๐	๕,๒๕๑,๐๐๐	๒๐๑,๐๐๐	๗,๑๐๙,๐๐๐	

ส่วนที่ ๔

การติดตามและประเมินผล

ส่วนที่ ๔

การติดตามและประเมินผล

๔.๑ การติดตามและประเมินผลยุทธศาสตร์

ในการจัดทำแผนพัฒนาท้องถิ่นนั้น จะต้องมีการติดตามและประเมินผลแผนพัฒนา โดยจะต้องติดตามและประเมินยุทธศาสตร์ ตามระเบียบกระทรวงมหาดไทย ว่าด้วยการจัดทำแผนขององค์กรปกครองส่วนท้องถิ่น พ.ศ. ๒๕๔๘ หมวด ๖ ข้อ ๒๙ และระเบียบกระทรวงมหาดไทย ว่าด้วยการจัดทำแผนขององค์กรปกครองส่วนท้องถิ่น (ฉบับที่ ๒) พ.ศ. ๒๕๕๙ และ (ฉบับที่ ๓) พ.ศ. ๒๕๖๑ ข้อ ๑๒ ให้ยกเลิกความใน (๓) ของข้อ ๒๙ ของระเบียบกระทรวงมหาดไทยว่าด้วยการจัดทำแผนพัฒนาขององค์กรปกครองส่วนท้องถิ่น พ.ศ. ๒๕๔๘ ซึ่งแก้ไขเพิ่มเติมโดยระเบียบกระทรวงมหาดไทยว่าด้วยการจัดทำแผนพัฒนาขององค์กรปกครองส่วนท้องถิ่น (ฉบับที่ ๒) พ.ศ. ๒๕๕๙ และให้ใช้ความต่อไปนี้แทน “(๓) รายงานผลและเสนอความเห็นซึ่งได้จากการติดตามและประเมินผลแผนพัฒนาท้องถิ่นต่อผู้บริหารท้องถิ่น เพื่อให้ผู้บริหารท้องถิ่นเสนอต่อสภาท้องถิ่น และคณะกรรมการพัฒนาท้องถิ่น พร้อมทั้งประกาศผลการติดตามและประเมินผลแผนพัฒนาท้องถิ่นให้ประชาชนในท้องถิ่นทราบในที่เปิดเผยภายในสิบห้าวันนับแต่รายงานผลและเสนอความเห็นดังกล่าว และต้องปิดประกาศไว้เป็นระยะเวลาไม่น้อยกว่าสามสิบวันโดยอย่างน้อยปีละหนึ่งครั้งภายในเดือนธันวาคมของทุกปี” และหนังสือด่วนที่สุด ที่ มท ๐๘๑๐.๓/ว ๓๘๖๗ ลงวันที่ ๖ กรกฎาคม ๒๕๖๔ เรื่อง แนวทางการดำเนินการตามแผนพัฒนาท้องถิ่นขององค์กรปกครองส่วนท้องถิ่น ข้อ ๕ การติดตามและประเมินผลแผนพัฒนาท้องถิ่น ตามข้อ ๒๙(๓) และข้อ ๓๐ (๕) ของระเบียบกระทรวงมหาดไทยว่าด้วยการจัดทำแผนพัฒนาขององค์กรปกครองส่วนท้องถิ่น พ.ศ. ๒๕๔๘ และที่แก้ไขเพิ่มเติมถึง (ฉบับที่ ๓) พ.ศ. ๒๕๖๑ ให้ดำเนินการอย่างน้อยปีละหนึ่งครั้งภายในเดือนธันวาคมของทุกปี นั้น กรอบระยะเวลาดังกล่าวให้คณะกรรมการติดตามประเมินผลแผนพัฒนาท้องถิ่น รายงานผลและเสนอความเห็นซึ่งได้จากการติดตามและประเมินผลแผนพัฒนาท้องถิ่นต่อผู้บริหารท้องถิ่น เพื่อให้ผู้บริหารเสนอต่อสภาท้องถิ่นและคณะกรรมการพัฒนาท้องถิ่นภายในเดือนธันวาคมของทุกปี ทั้งนี้ สภาท้องถิ่นและคณะกรรมการพัฒนาท้องถิ่นสามารถประชุมเพื่อรับทราบและพิจารณาเรื่องดังกล่าวได้ตามความเหมาะสม

๔.๒ การติดตามและประเมินผลโครงการ

ในการจัดทำแผนพัฒนาท้องถิ่นนั้น จะต้องมีการติดตามและประเมินผลแผนพัฒนา โดยจะต้องติดตามและประเมินยุทธศาสตร์ ตามระเบียบกระทรวงมหาดไทย ว่าด้วยการจัดทำแผนขององค์กรปกครองส่วนท้องถิ่น พ.ศ. ๒๕๔๘ หมวด ๖ ข้อ ๒๙ และระเบียบกระทรวงมหาดไทย ว่าด้วยการจัดทำแผนขององค์กรปกครองส่วนท้องถิ่น (ฉบับที่ ๒) พ.ศ. ๒๕๕๙ และ (ฉบับที่ ๓) พ.ศ. ๒๕๖๑ และหนังสือด่วนที่สุด ที่ มท ๐๘๑๐.๓/ว ๒๙๓๑ ลงวันที่ ๑๕ พฤษภาคม ๒๕๖๒ เรื่อง ชักซ้อมแนวทางการทบทวนแผนพัฒนาท้องถิ่น (พ.ศ. ๒๕๖๑-๒๕๖๕) ขององค์กรปกครองส่วนท้องถิ่น

๔.๓ สรุปผลการพัฒนาท้องถิ่น

๓.๑ การวัดผลในเชิงปริมาณและเชิงคุณภาพ

(๑) การวัดผลในเชิงปริมาณ

ตามที่เทศบาลตำบลสิริเวียงชัย ได้ดำเนินการจัดทำแผนพัฒนาขึ้นมาเพื่อใช้เป็นเครื่องมือในการพัฒนาท้องถิ่นให้บรรลุเป้าหมายที่วางไว้ เกิดประสิทธิภาพประสิทธิผลสูงสุดในการแก้ไขปัญหาให้กับประชาชน ในการจัดทำแผนพัฒนานั้นจะต้องมีการติดตามและประเมินแผนพัฒนา ตามระเบียบกระทรวงมหาดไทย ว่าด้วยการจัดทำแผนขององค์กรปกครองส่วนท้องถิ่น พ.ศ. ๒๕๔๘ หมวด ๖ ข้อ ๒๙ และระเบียบกระทรวงมหาดไทย ว่าด้วยการจัดทำแผนขององค์กรปกครองส่วนท้องถิ่น (ฉบับที่ ๒) พ.ศ. ๒๕๕๙ และ (ฉบับที่ ๓) พ.ศ. ๒๕๖๑ ข้อ ๑๒ โดยคณะกรรมการติดตามและประเมินแผนพัฒนาเป็นผู้ดำเนินการติดตามและประเมินผลแผนพัฒนา ซึ่งคณะกรรมการจะต้องดำเนินการกำหนดแนวทาง วิธีการในการติดตามและประเมินผลแผนพัฒนา ดำเนินการติดตามและประเมินผลแผนพัฒนา รายงานผลและเสนอความเห็นซึ่งได้จากการติดตามและประเมินผลแผนพัฒนาต่อผู้บริหารท้องถิ่น เพื่อให้ผู้บริหารท้องถิ่นเสนอต่อสภาท้องถิ่น และคณะกรรมการพัฒนาท้องถิ่น พร้อมทั้งประกาศผลการติดตามและประเมินผลแผนพัฒนาให้ประชาชนในท้องถิ่นทราบในที่เปิดเผยภายในสิบห้าวันนับแต่วันรายงานผลและเสนอความเห็นดังกล่าวและต้องปิดประกาศไว้เป็นระยะเวลาไม่น้อยกว่าสามสิบวันโดยอย่างน้อยปีละหนึ่งครั้ง ภายในเดือนธันวาคมของทุกปี

โดยเครื่องมือที่ใช้ในการติดตามและประเมินผลในเชิงปริมาณ มีดังนี้

- แบบที่ ๑ การกำกับกรจัดทำแผนยุทธศาสตร์ขององค์กรปกครองส่วนท้องถิ่น
- แบบที่ ๒ แบบติดตามผลการดำเนินงานขององค์กรปกครองส่วนท้องถิ่น
- แบบที่ ๓/๑ แบบประเมินผลการดำเนินงานตามแผนยุทธศาสตร์
- แบบประเมินคุณภาพของแผนพัฒนา

การติดตามและประเมินผลด้วยระบบ e-plan (www.dla.go.th)

(๒) การวัดผลในเชิงคุณภาพ

การจัดผลเชิงคุณภาพ เทศบาลใช้การสำรวจความพึงพอใจในการวัดผลเชิงคุณภาพโดยภาพรวม โดยได้มีการประเมินความพึงพอใจ ซึ่งการประเมินความพึงพอใจทำให้ทราบถึงผลเชิงคุณภาพในการดำเนินงานของเทศบาลในภาพรวม

โดยเครื่องมือที่ใช้ในการประเมินความพึงพอใจ มีดังนี้

- แบบที่ ๓/๒ แบบประเมินความพึงพอใจต่อผลการดำเนินงานของเทศบาล
- แบบที่ ๓/๓ แบบประเมินความพึงพอใจของประชาชนที่มีต่อการให้บริการ

๔.๔ ข้อเสนอแนะในการจัดทำแผนพัฒนาท้องถิ่นในอนาคต

๔.๔.๑ ผลกระทบนำไปสู่ออนาคต

๑. เกิดการพัฒนาพัฒนาที่ล่าช้า เพราะการดำเนินงานต่างๆ ขององค์กรปกครองต้องผ่านกระบวนการหลายขั้นตอนสลับซับซ้อน

๒. ประชาชนอาจเกิดความเบื่อหน่ายกับกระบวนการจัดทำแผนที่มีความยุ่งยากมากขึ้น

๓. ปัญหาอาจไม่ได้รับการแก้ไขอย่างตรงจุดเพราะข้อจำกัดของระเบียบกฎหมายที่ทำให้ยากและบางเรื่องอาจทำไม่ได้

๔.๔.๒ ข้อเสนอแนะ ผลจากการพัฒนา

๑) การจัดทำแผนพัฒนาท้องถิ่นควรพิจารณาใช้แผนยุทธศาสตร์การพัฒนามาเป็นกรอบในการจัดทำแผนพัฒนาท้องถิ่นและให้มีความสอดคล้องกัน

๒) การจัดทำแผนพัฒนาท้องถิ่นควรพิจารณางบประมาณและคำนึงถึงสถานะ การคลังในการพิจารณาโครงการ/กิจกรรม ที่จะบรรจุในแผนพัฒนาท้องถิ่น

๓) ควรเร่งรัดให้มีการดำเนินโครงการ/กิจกรรม ที่ตั้งในเทศบัญญัติงบประมาณรายจ่ายให้สามารถดำเนินการได้ในปีงบประมาณนั้น

๔) เทศบาลควรพิจารณาตั้งงบประมาณให้เพียงพอและเหมาะสมกับกับภารกิจแต่ละด้านที่จะต้องดำเนินการ ซึ่งจะช่วยลดปัญหาในการโอนเพิ่ม โอนลด โอนตั้งจ่ายรายการใหม่

ภาคผนวก

191

ตัวชี้วัด/ค่าเป้าหมาย/กลยุทธ์/จุดยืนทางยุทธศาสตร์ในภาพรวม

ยุทธศาสตร์ที่ ๑ การพัฒนาโครงสร้างพื้นฐาน

พันธกิจ

- ปรับปรุงและพัฒนาระบบโครงสร้างพื้นฐาน โครงสร้างพื้นฐานทางการเกษตรให้ได้มาตรฐาน มีประสิทธิภาพ สามารถตอบสนองความต้องการของประชาชนอย่างทั่วถึง

เป้าประสงค์

- มีระบบโครงสร้างพื้นฐาน สาธารณูปโภคที่ได้มาตรฐานเพียงพอต่อความต้องการของประชาชนในท้องถิ่น

ตัวชี้วัดระดับเป้าประสงค์

- ระบบสาธารณูปโภค สาธารณูปการ การคมนาคมและขนส่ง มีประสิทธิภาพ สามารถตอบสนองความต้องการของประชาชนอย่างทั่วถึง ภาคเกษตรกรรมสามารถสร้างมูลค่าเพิ่มและมีการกระจายรายได้ที่เหมาะสม มากกว่าร้อยละ ๖๐

กลยุทธ์/แนวทางการพัฒนา	ตัวชี้วัดระดับกลยุทธ์
พัฒนาโครงสร้างพื้นฐาน	จำนวนโครงสร้างพื้นฐานที่ได้ปรับปรุง/ก่อสร้างเพิ่มขึ้น
พัฒนาโครงสร้างพื้นฐานทางการเกษตร เพื่อสร้างมูลค่าเพิ่มให้แก่ผลผลิตทางการเกษตร	จำนวนโครงสร้างพื้นฐานทางการเกษตรที่ได้ปรับปรุง/ก่อสร้างเพิ่มขึ้น

หน่วยงานรับผิดชอบ : กองช่าง

จุดยืนทางยุทธศาสตร์

การพัฒนาระบบโครงสร้างพื้นฐาน ด้านระบบคมนาคม ระบบน้ำประปา ระบบไฟฟ้าส่องสว่าง อาคารสถานที่ โครงสร้างพื้นฐานทางการเกษตร ให้ได้มาตรฐาน อำนวยความสะดวกให้กับประชาชนได้อย่างทั่วถึง

ยุทธศาสตร์ที่ ๒ การพัฒนาแหล่งน้ำและอนุรักษ์ทรัพยากรธรรมชาติสิ่งแวดล้อม

พันธกิจ

การพัฒนาแหล่งน้ำเพื่อการเกษตรและแหล่งน้ำเพื่ออุปโภคบริโภคให้เพียงพอรองรับกับความต้องการของประชาชน รวมทั้งการส่งเสริม ป้องกัน แก้ไขปัญหาขยะและมลภาวะในชุมชน

เป้าประสงค์

พัฒนาแหล่งน้ำเพื่อการเกษตรอย่างเพียงพอ และแหล่งน้ำเพื่อการอุปโภคบริโภค ดูแลรักษาสิ่งแวดล้อมทรัพยากรธรรมชาติ

ตัวชี้วัดระดับเป้าประสงค์

ชุมชนมีจิตสำนึกและมีส่วนร่วมในการปฏิบัติเพื่อป้องกันและแก้ปัญหาในด้านการจัดการทรัพยากรธรรมชาติสิ่งแวดล้อมและการอนุรักษ์ระบบนิเวศ ได้มากกว่าร้อยละ ๖๐

กลยุทธ์/แนวทางการพัฒนา	ตัวชี้วัดระดับกลยุทธ์
พัฒนาแหล่งน้ำเพื่อการเกษตร	จำนวนแหล่งน้ำที่ได้รับการปรับปรุงเพิ่มขึ้น
อนุรักษ์ทรัพยากรธรรมชาติ และสิ่งแวดล้อม	จำนวนโครงการที่ได้ส่งเสริมการอนุรักษ์ทรัพยากรธรรมชาติและสิ่งแวดล้อมเพิ่มขึ้น
การควบคุม ป้องกัน แก้ไขปัญหาขยะและมลภาวะในชุมชน	จำนวนโครงการที่ได้ส่งเสริมการควบคุม ป้องกัน แก้ไขปัญหาขยะและมลภาวะในชุมชนเพิ่มขึ้น

หน่วยงานรับผิดชอบ : กองช่าง, สำนักปลัด

จุดยืนทางยุทธศาสตร์

- การพัฒนาแหล่งน้ำเพื่อการเกษตรและแหล่งน้ำเพื่ออุปโภคบริโภคให้เพียงพอรองรับกับความต้องการของประชาชน
- การส่งเสริมการให้ความรู้ในการป้องกัน แก้ไขปัญหาขยะและมลภาวะในชุมชนได้อย่างมีประสิทธิภาพ

ยุทธศาสตร์ที่ ๓ การพัฒนาด้านสังคมและสาธารณสุข

พันธกิจ

- ส่งเสริมให้ชุมชนเป็นชุมชนเข้มแข็ง มีความรักใคร่สามัคคี ส่งเสริมการมีส่วนร่วมต่อชุมชน
- ส่งเสริมด้านสวัสดิการและสังคมสงเคราะห์แก่ เด็ก คนพิการ และผู้สูงอายุ
- ป้องกันและแก้ไขปัญหายาเสพติดเพื่อความปลอดภัยในชีวิตและทรัพย์สิน

เป้าประสงค์

ส่งเสริมให้ชุมชนเป็นชุมชนเข้มแข็ง มีความรักใคร่สามัคคี มีส่วนร่วมต่อชุมชนหรือ องค์กรในการดำเนินการ มีความปลอดภัยทั้งในชีวิตและทรัพย์สิน ปลอดภัยจาก ยาเสพติดและสร้างความสงบสุขในชุมชน มีการป้องกันและควบคุมโรคระบาดและโรคติดต่อในชุมชน ส่งเสริมดูแลสุขภาพอนามัยของประชาชน และจัดสวัสดิการช่วยเหลือผู้ด้อยโอกาสทางสังคม

ตัวชี้วัดระดับเป้าประสงค์

- ชุมชนมีการป้องกันและควบคุมโรคระบาดและโรคติดต่อในชุมชน การส่งเสริมดูแล สุขภาพอนามัยของประชาชน ได้มากกว่าร้อยละ ๖๐

กลยุทธ์/แนวทางการพัฒนา	ตัวชี้วัดระดับกลยุทธ์
สร้างความเข้มแข็งและสามัคคีในชุมชน	จำนวนชุมชนมีความเข้มแข็งและความสามัคคี
ส่งเสริมสวัสดิการและสังคมสงเคราะห์	จำนวนกิจกรรมโครงการที่ส่งเสริมสวัสดิการและสังคมสงเคราะห์
ป้องกันรักษาความปลอดภัยในชีวิตและทรัพย์สิน/แก้ไขปัญหายาเสพติด	จำนวนโครงการที่ป้องกันรักษาความปลอดภัยในชีวิตและทรัพย์สิน/แก้ไขปัญหายาเสพติด
ส่งเสริมสุขภาพอนามัยและการควบคุมระวังโรคติดต่อ	จำนวนโครงการส่งเสริมสุขภาพอนามัยและการควบคุมระวังโรคติดต่อ

หน่วยงานรับผิดชอบ สำนักปลัด กองการศึกษา

จุดยืนทางยุทธศาสตร์

ประชาชนในเขตรับผิดชอบเทศบาลตำบลสิริเวียงชัย เป็นชุมชนเข้มแข็ง มีความรักใคร่สามัคคี มีส่วนร่วมต่อชุมชน มีความปลอดภัยในชีวิตและทรัพย์สิน ปลอดภัยจากยาเสพติดและสร้างความสงบสุขในชุมชน มีการส่งเสริมดูแลสุขภาพอนามัยของประชาชน ส่งผลต่อสุขภาพที่ดีของประชาชน

ยุทธศาสตร์ที่ ๔ การพัฒนาทางการศึกษา กีฬา ศาสนา วัฒนธรรม ประเพณี

พันธกิจ

- ส่งเสริมและพัฒนาทางการจัดการศึกษาทั้งในระบบ นอกระบบและตามอัธยาศัย และการจัดการศึกษา
- ส่งเสริมด้านศาสนา วัฒนธรรม ประเพณี อนุรักษ์สืบสานภูมิปัญญาท้องถิ่นอันดีงาม
- ส่งเสริมด้านกิจกรรมนันทนาการ การจัดการแข่งขันกีฬาและการออกกำลังกาย

เป้าประสงค์

ส่งเสริมระบบการศึกษา สนับสนุนกระบวนการศึกษาทั้งใน และนอกระบบ ส่งเสริมศิลปวัฒนธรรม จารีตประเพณีล้านนา และทะนุบำรุงศาสนา ตลอดจนส่งเสริมและพัฒนาภูมิปัญญาชาวบ้าน

ตัวชี้วัดระดับเป้าประสงค์

ประชาชนกลุ่มต่าง ๆ โดยเฉพาะกลุ่มเด็กและเยาวชน ผู้สูงอายุ คนพิการและผู้ประสบปัญหาทางสังคม ได้รับบริการและสวัสดิการจากองค์กรปกครองส่วนท้องถิ่นอย่างทั่วถึง รวดเร็วและเป็นธรรมบนพื้นฐานของการพึ่งพาตนเอง ได้มากกว่าร้อยละ ๖๐

ชุมชนและองค์กรภาคสังคมในท้องถิ่น สามารถอนุรักษ์ ฟื้นฟูและสืบสาน ศิลปวัฒนธรรม จารีตประเพณีและภูมิปัญญาอันเป็นเอกลักษณ์ของท้องถิ่นของตนให้ดำรงอยู่ได้อย่างยั่งยืน ได้มากกว่าร้อยละ ๖๐

กลยุทธ์/แนวทางการพัฒนา	ตัวชี้วัดระดับกลยุทธ์
พัฒนาและส่งเสริมสนับสนุนการศึกษา ของศูนย์พัฒนาเด็กเล็ก	จำนวนเด็กเล็กที่ได้รับการพัฒนาและส่งเสริมทางการศึกษา
ส่งเสริมกิจกรรมกีฬา และนันทนาการ	จำนวนโครงการและกิจกรรมที่ได้ดำเนินการส่งเสริมทางด้านกีฬา และนันทนาการ
ส่งเสริมสนับสนุนศาสนา วัฒนธรรม ประเพณี อนุรักษ์สืบสานภูมิปัญญา ท้องถิ่น	จำนวนโครงการและกิจกรรมที่ได้ส่งเสริมสนับสนุนศาสนา วัฒนธรรมประเพณี และอนุรักษ์สืบสานภูมิปัญญาท้องถิ่น

หน่วยงานรับผิดชอบ กองการศึกษา

จุดยืนทางยุทธศาสตร์

ส่งเสริมการจัดการศึกษาทั้งในระบบนอกระบบและตามอัธยาศัย ส่งเสริมกิจกรรมนันทนาการและการแข่งขันกีฬา และส่งเสริมสนับสนุนศาสนา วัฒนธรรม ประเพณี อนุรักษ์สืบสานภูมิปัญญาท้องถิ่น

ยุทธศาสตร์ที่ ๕ การพัฒนาด้านเศรษฐกิจ และการท่องเที่ยว พันธกิจ

- ส่งเสริมและสนับสนุนการพัฒนาการเกษตรตามแนวปรัชญาเศรษฐกิจพอเพียง
- ส่งเสริมการพัฒนาการท่องเที่ยวที่สอดคล้องกับสภาพพื้นที่และศักยภาพของชุมชน
- ส่งเสริมและสนับสนุนการยกระดับมาตรฐานผลิตภัณฑ์ที่โดดเด่นของชุมชน

เป้าประสงค์

ส่งเสริมให้ประชาชนกินดีอยู่ดี มีสุขทั้งสุขภาพกายและจิตใจ ฝึกอบรมการสร้างงานสร้างอาชีพ ส่งเสริมปัจจัยและกระบวนการผลิต เพิ่มมูลค่าผลผลิตส่งเสริมการลงทุนการประกอบอาชีพ การออมทรัพย์ ให้มีรายได้เพียงพอต่อการดำรงชีวิตสามารถพึ่งพาตนเองได้ตามแนวปรัชญาเศรษฐกิจพอเพียง

ตัวชี้วัดระดับเป้าประสงค์

ชุมชนยึดถือและปฏิบัติตามแนวทางปรัชญาเศรษฐกิจพอเพียงให้เกิดภูมิคุ้มกันทางเศรษฐกิจท้องถิ่นมีการพัฒนาด้านการท่องเที่ยว วิชาหกิจในชุมชน มีความพร้อมแข่งขัน ได้มากกว่าร้อยละ ๖๐

กลยุทธ์/แนวทางการพัฒนา	ตัวชี้วัดระดับกลยุทธ์
ส่งเสริมและพัฒนาการเกษตรตามแนวปรัชญาเศรษฐกิจพอเพียง	จำนวนโครงการและกิจกรรมที่ได้ดำเนินการส่งเสริมและพัฒนาด้านการเกษตรตามแนวปรัชญาเศรษฐกิจพอเพียง
ส่งเสริมการท่องเที่ยวที่สอดคล้องกับศักยภาพชุมชนและเกิดประโยชน์ต่อคนในท้องถิ่น	จำนวนโครงการที่ได้ดำเนินการส่งเสริมการท่องเที่ยวที่สอดคล้องกับศักยภาพชุมชน
ส่งเสริมการค้าการลงทุนเพื่อยกระดับมาตรฐานผลิตภัณฑ์ชุมชน	จำนวนโครงการและกิจกรรมที่ได้ดำเนินการส่งเสริมการค้าการลงทุนเพื่อยกระดับมาตรฐานผลิตภัณฑ์ชุมชน

หน่วยงานรับผิดชอบ : สำนักปลัด กองการศึกษา

จุดยืนทางยุทธศาสตร์

ส่งเสริมและสนับสนุนการพัฒนาการเกษตรตามแนวปรัชญาเศรษฐกิจพอเพียง การส่งเสริมและพัฒนาการท่องเที่ยวและยกระดับมาตรฐานผลิตภัณฑ์ชุมชนเพื่อเพิ่มรายได้ให้กับชุมชน

ยุทธศาสตร์ที่ ๖ การพัฒนาด้านการเมืองการบริหารกิจการบ้านเมืองที่ดี การมีส่วนร่วม และ พัฒนาด้านเทคโนโลยีสารสนเทศ

พันธกิจ

- ส่งเสริมการพัฒนาการเมือง การบริหารกิจการบ้านเมืองที่ดี การมีส่วนร่วมและพัฒนาด้านเทคโนโลยีสารสนเทศโดยการมีส่วนร่วมของทุกภาคส่วนในการตรวจสอบควบคุมและยกระดับความพึงพอใจของประชาชน

เป้าประสงค์

มีการเผยแพร่การปกครองตามระบบประชาธิปไตยให้ประชาชนได้มีส่วนร่วม พัฒนาศักยภาพการบริหารงาน การให้บริการ การสร้างความยอมรับในหน่วยงาน การติดตามประเมินผล การรายงานข่าวสารข้อมูล และการพัฒนาด้านเทคโนโลยีสารสนเทศ

ตัวชี้วัดระดับเป้าประสงค์

องค์กรปกครองส่วนท้องถิ่นมีกระบวนการบริหารจัดการภายใต้หลัก ธรรมาภิบาลและการจัดบริการสาธารณะแก่ประชาชนที่มีประสิทธิภาพและเกิดผลสัมฤทธิ์ ได้มากกว่าร้อยละ ๗๐

กลยุทธ์/แนวทางการพัฒนา	ตัวชี้วัดระดับกลยุทธ์
พัฒนาขีดความสามารถบุคลากรท้องถิ่น และพัฒนาความรู้ด้านเทคโนโลยีสารสนเทศให้กับบุคลากรของท้องถิ่นและประชาชนในตำบล	จำนวนโครงการและกิจกรรมที่ได้ดำเนินการพัฒนาขีดความสามารถของบุคลากรเทศบาลตำบลสิริเวียงชัย
พัฒนาระบบการบริการประชาชนเพื่อยกระดับความพึงพอใจ	จำนวนโครงการและกิจกรรมที่ได้ดำเนินการพัฒนาระบบการบริการประชาชนเพื่อยกระดับความพึงพอใจ
ส่งเสริมการมีส่วนร่วมของทุกภาคส่วนในการตรวจสอบควบคุม	จำนวนโครงการและกิจกรรมที่ได้ดำเนินการส่งเสริมการมีส่วนร่วมของประชาชน
พัฒนาประสิทธิภาพในการบริหารจัดการภายใต้หลักธรรมาภิบาล	จำนวนโครงการและกิจกรรมที่ได้ดำเนินการบริหารจัดการภายใต้หลักธรรมาภิบาล

หน่วยงานรับผิดชอบ : สำนักปลัด

จุดยืนทางยุทธศาสตร์

เพื่อส่งเสริมการบริหารการที่ดี เพื่อให้บุคลากรของได้รับ การพัฒนาทั้ง ด้านคุณภาพ คุณธรรมและจริยธรรมทำให้การบริหารงานเป็นไปอย่างมีประสิทธิภาพ ตามหลัก ธรรมาภิบาล และระบบการบริหารงานและการจัดทำและ ให้บริการสาธารณะ เป็นไปอย่างรวดเร็วมีประสิทธิภาพ โปร่งใส และประชาชนมีส่วนร่วมและเข้าถึงข้อมูลข่าวสาร